RUE LINTHOUT

POUR ETRE JOINT A LA DEMANDE DE CE JOUR
BRUXELLES LE 26 NOVEMBRE 1935
LES PROPRIETAIRES : DU LOT I DU LOT II

DOSSIER 948
PLAN N° 3
SERIE C COMMUNE

DRESSE PAR L'ARCHITECTE SOUSSIGNE
BRUXELLES LE 9 NOVEMBRE 1935

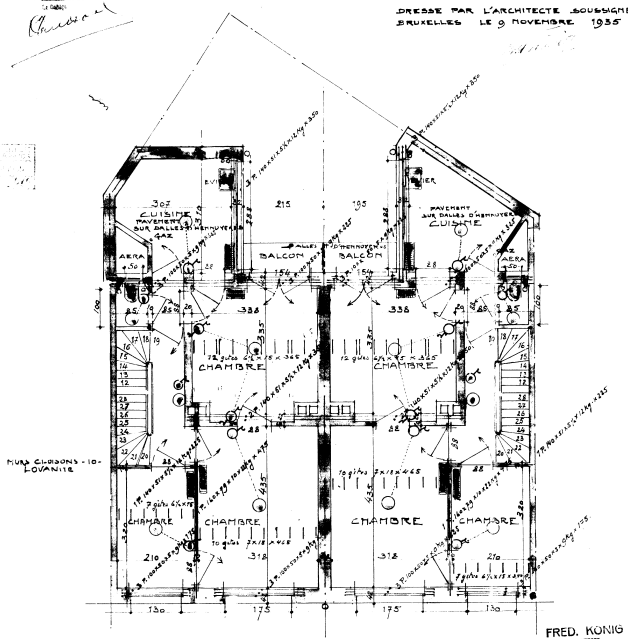

FRED. KONIG
ARCHITECTE
69, AVENUE JEAN LINDEN
BRUXELLES (Cimetière d'Ixelles)
Visites
Mardi et Vendredi de 9 à 11 h.

1ER ETAGE

ECHELLE DE 0M02 P.M.

RUE LINTHOUT

POUR ETRE JOINT A LA DEMANDE DE CE JOUR
BRUXELLES LE 26 NOVEMBRE 1935
LES PROPRIETAIRES : DU LOT I DU LOT II

DOSSIER 948
PLAN N° 4
SERIE C COMMUNE

DRESSE PAR L'ARCHITECTE SOUSSIGNE
BRUXELLES LE 9 NOVEMBRE 1935

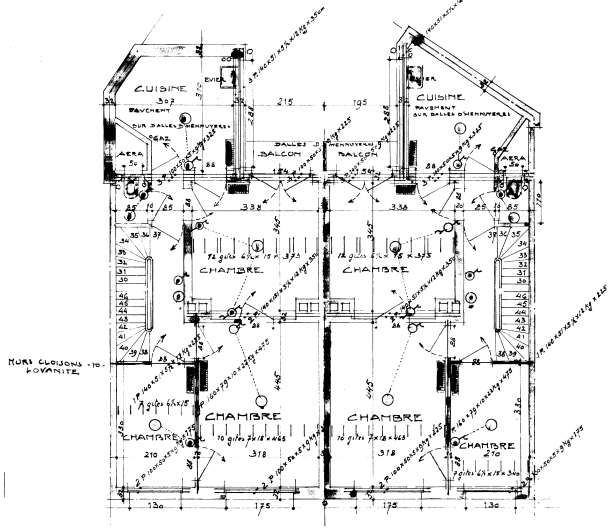

2ME ETAGE

ECHELLE DE 0M02 P.M.

RUE LINTHOUT

POUR ETRE JOINT A LA DEMANDE DE CE JOUR
BRUXELLES LE 26 NOVEMBRE 1935
LES PROPRIETAIRES : DU LOT I DU LOT II

DOSSIER 948
PLAN N° 5
SERIE C COMMUNE

DRESSE PAR L'ARCHITECTE SOUSSIGNE
BRUXELLES LE 9 NOVEMBRE 1935

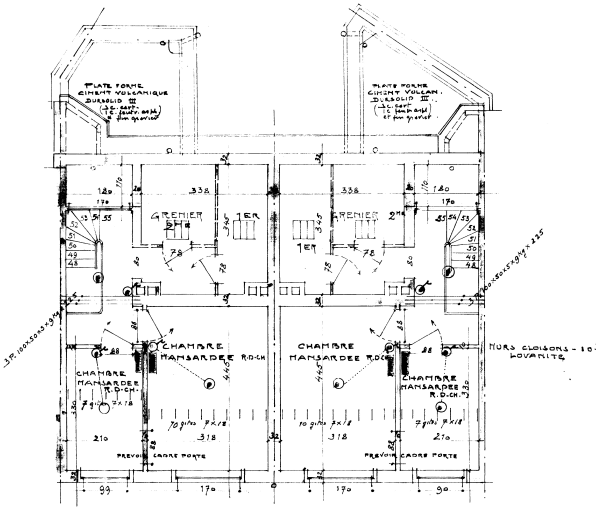

3ME ETAGE

ECHELLE DE 0M02 P.M.

RUE LINTHOUT

DOSSIER	948
PLAN N°	6
SERIE	C. COMMUNE

POUR ETRE JOINT A LA DEMANDE DE CE JOUR
BRUXELLES LE 26 NOVEMBRE 1935
LES PROPRIETAIRES : DU LOT I DU LOT II

DRESSE PAR L'ARCHITECTE SOUSSIGNE
BRUXELLES LE 9 NOVEMBRE 1935

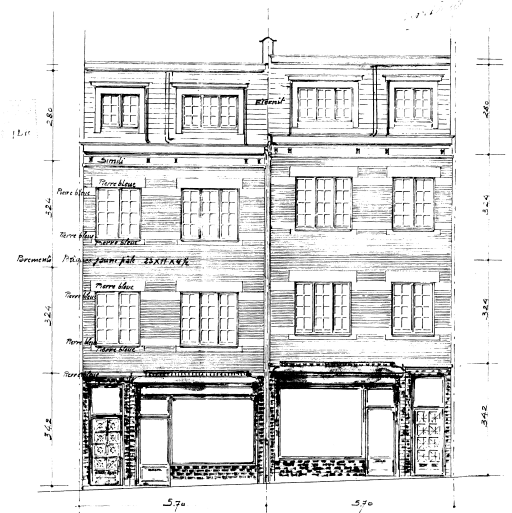
Etanch.
Pierre bleue
Pierre blanche
Pierre bleue
Pierre bleue
Pierre bleue

RUE LINTHOUT

POUR ETRE JOINT A LA DEMANDE DE CE JOUR
BRUXELLES LE 26 NOVEMBRE 1935
LES PROPRIETAIRES : DU LOT I DU LOT II

DOSSIER 948
PLAN N° 1
SERIE C COMMUNE

GRIS : A MAINTENIR
ROSE : A CONSTRUIRE
VERT : CHAUFFAGE
VIOLET : SANITAIRE
ORANGE : ELECTRICITE

DRESSE PAR L'ARCHITECTE SOUSSIGNE
BRUXELLES LE 9 NOVEMBRE 1935

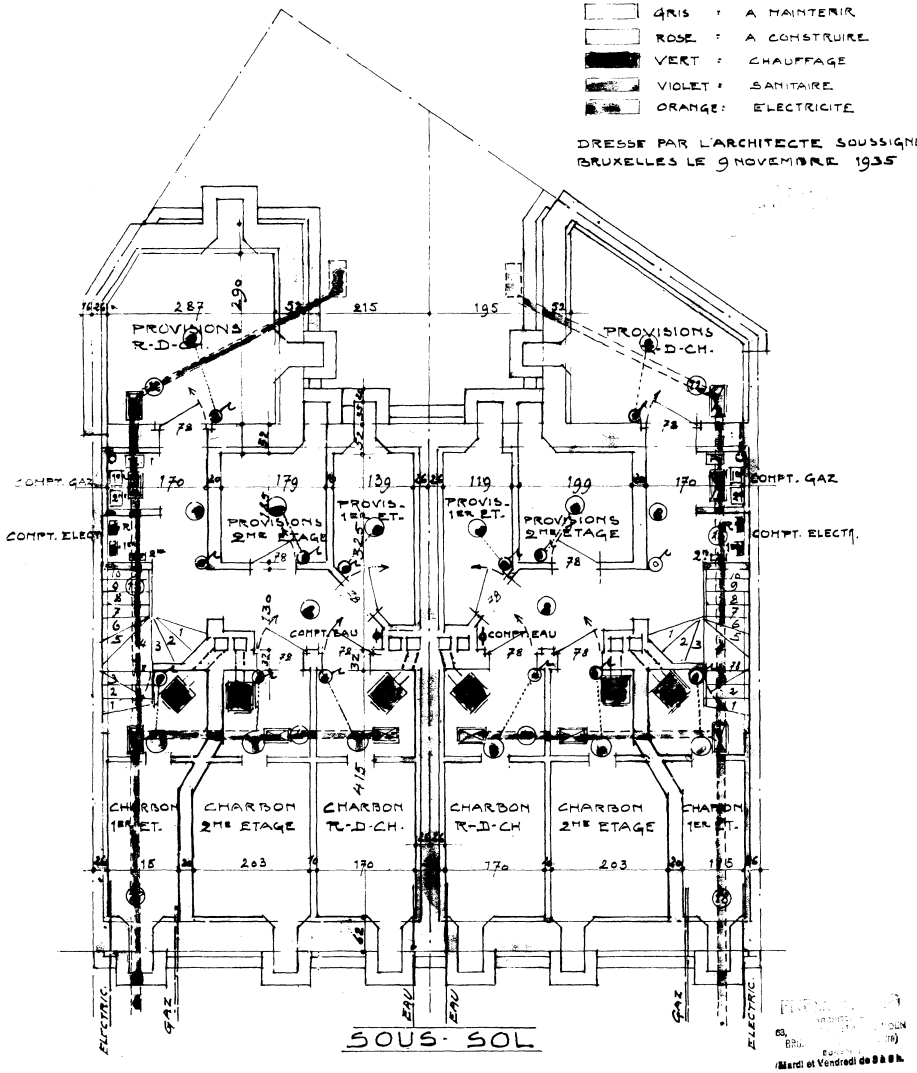

SOUS-SOL

ECHELLE DE 0M02 P.M.

RUE LINTHOUT

POUR ETRE JOINT A LA DEMANDE DE CE JOUR
BRUXELLES LE
LES PROPRIÉTAIRES : DU LOT I DU LOT II

DOSSIER 948
PLAN N° 2
SERIE C COMMUNE

DRESSE PAR L'ARCHITECTE SOUSSIGNE
BRUXELLES LE 9 NOVEMBRE 1935

SUPERFICIE TOTALE ENTRE MITOYENNETE 150,50 m²
SUPERFICIE COUR ENTRE MURS 25,02 m²

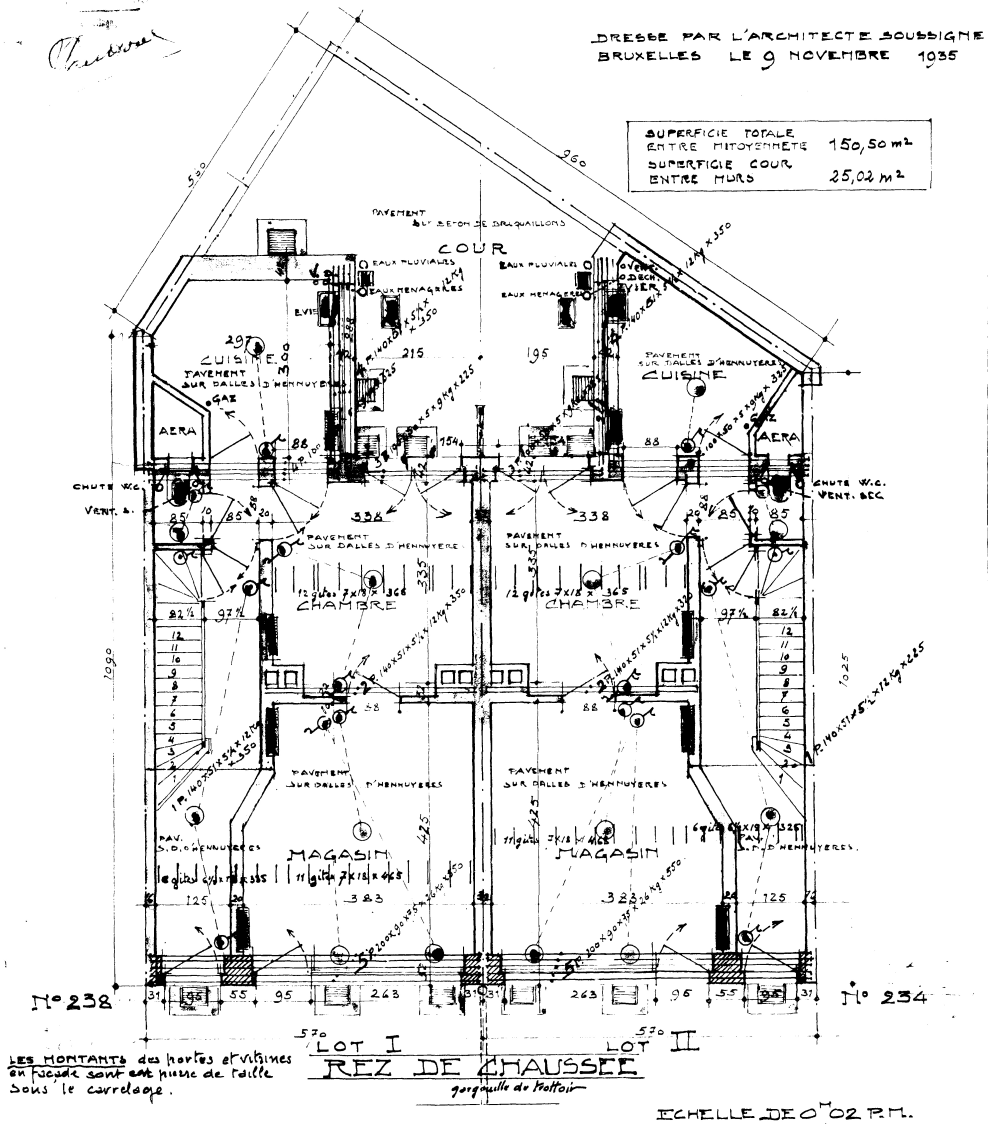

REZ DE CHAUSSEE

LES MONTANTS des chutes et cuisines en façade sont exécutés de taille sous le carrelage.

gargouille de trottoir

ECHELLE DE 0M02 P.M.

RUE DE LINTHOUT

MODIFICATION D'UNE PARTIE DE TOITURE :
DEUX CHAMBRES MANSARDEES
AU LIEU DE 4 PETITS GRENIERS

DOSSIER	948
PLAN N°	11
SERIE	

DRESSE PAR L'ARCHITECTE SOUSSIGNE
BRUXELLES LE 24 MARS 1936

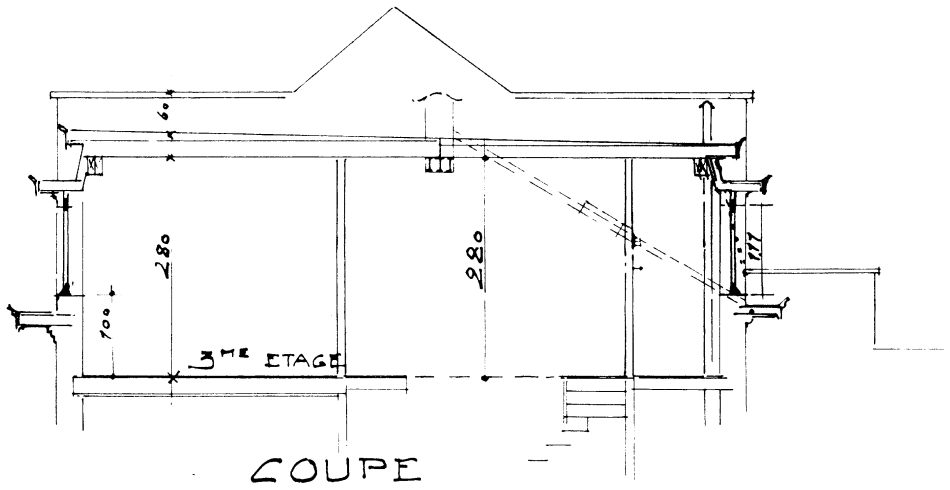

COUPE

POUR ETRE JOINT A LA DEMANDE DE CE JOUR
BRUXELLES LE 24 MARS 1936

LES PROPRIETAIRES :
DU LOT I DU LOT II

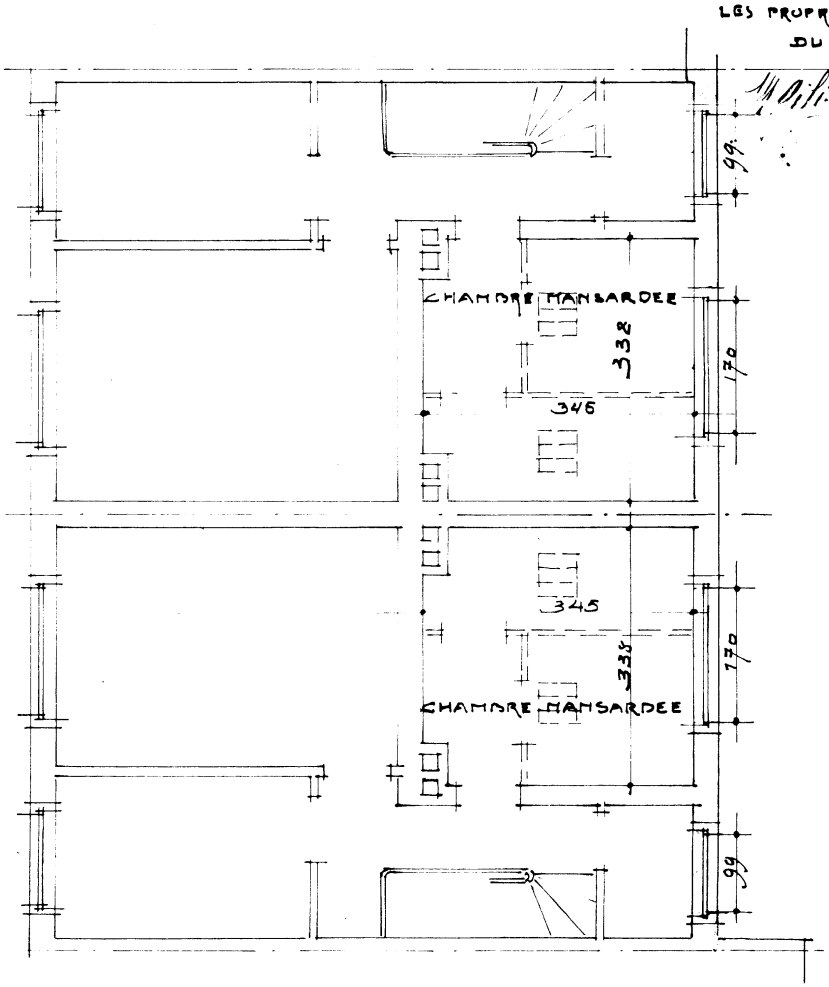

3ME ETAGE

ECHELLE DE 0M02 P. M.

S.A. FIAC. 115/117 CH. DE MONS BXL. 7.
TRANSFORMATION D'UNE FAÇADE.
SE RUE LINTHOUT 238. BXL. 4.
POUR LE COMPTE Mrs GUY CHARLE

ECH: 5 CM P.M.
LE 22/1/69.

POUR ACCORD LE PROPRIETAIRE:

Vu et approuvé le
Gezien en goedgekeurd op
Par Ordonnance
Le Bourgmestre
De Burgemeester

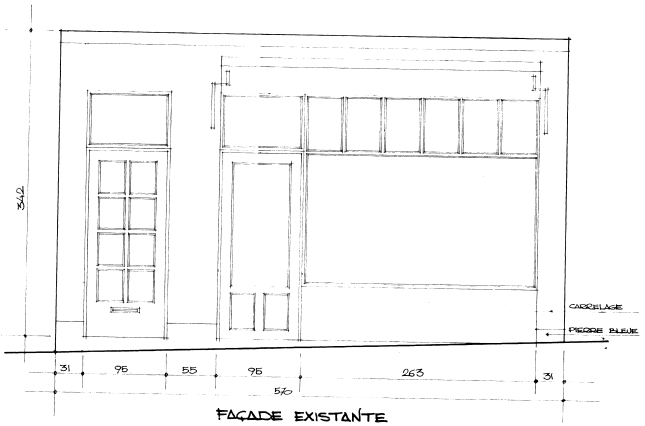

FAÇADE EXISTANTE

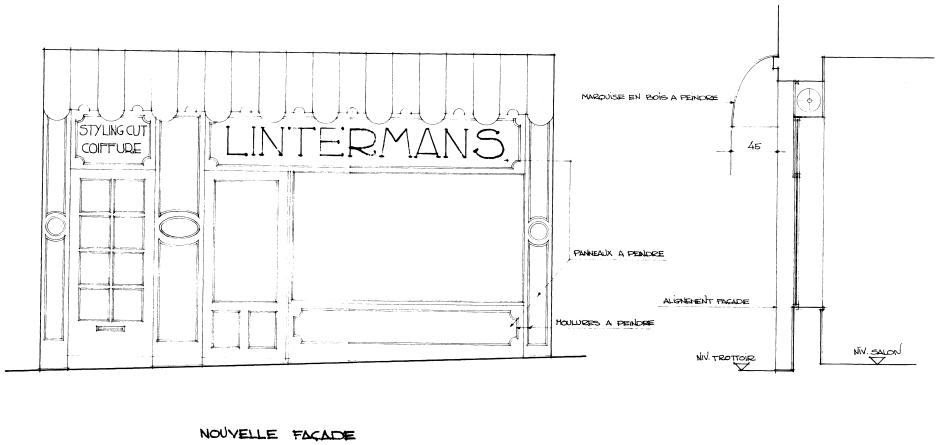

NOUVELLE FAÇADE



Etat actuel :

(1) Vitrine composée par :

- un chassis en bois en très mauvaise état, pourri et gonflé par l'eau.
- une porte sans serurre en très mauvaise état qui reste bloquer.
- un volet mécanique en bois, en très mauvaise état, dangeureux pour les passants, instable et impossible à relever ou à descendre.
- vitrine sans aucune isolation thermique, et perméable.
- avec simple vitrage usagé

(2) Porte d'accès aux appartement composée par :

- une porte avec châssis en bois avec serrure usagé.
- sans isolation ni système d'étanchéité.
- avec simple vitrage usagé



Projet :

(1) Mise en place d'une nouvelle porte en P.VC. blanc de marque SCHUCO avec un de double vitrage 4.15.4., avec quincaillerie de la meme marque, placer par un menuisier qualifier, via la société LIMBOURG CHASSIS S.C.
(Bureau des ventes d'études et d'etablissement des devis Fatima Elhaj tél. 02/735 25 91)

(2) Mise en place d'une nouvelle vitrine comportant 1 porte et 2 perties fixes.
Le chassis est en aluminium de finition anodisé naturel, sans coupure thermique, de la serie PS 50 de la marque REYNAERS.
Les vitrages sont du type simple clair 6 et 10 mm.