3. PROPRIÉTÉ DE MSIEUR
P. DUYVER...
A L'ANGLE DES RUES DE
TERVAETE ET COMDANT
POMTHIER...
PLAN...
ECHELLE 0.02 P.M...

Dressé par l'Architecte soussigné...

Joint à ma demande de bâtir, en date de ce jour...
Le propriétaire...

VU ET APPROUVÉ LE 21 FÉV. 1933
Par ordonnance : Le Collège.
Le Secrétaire communal.

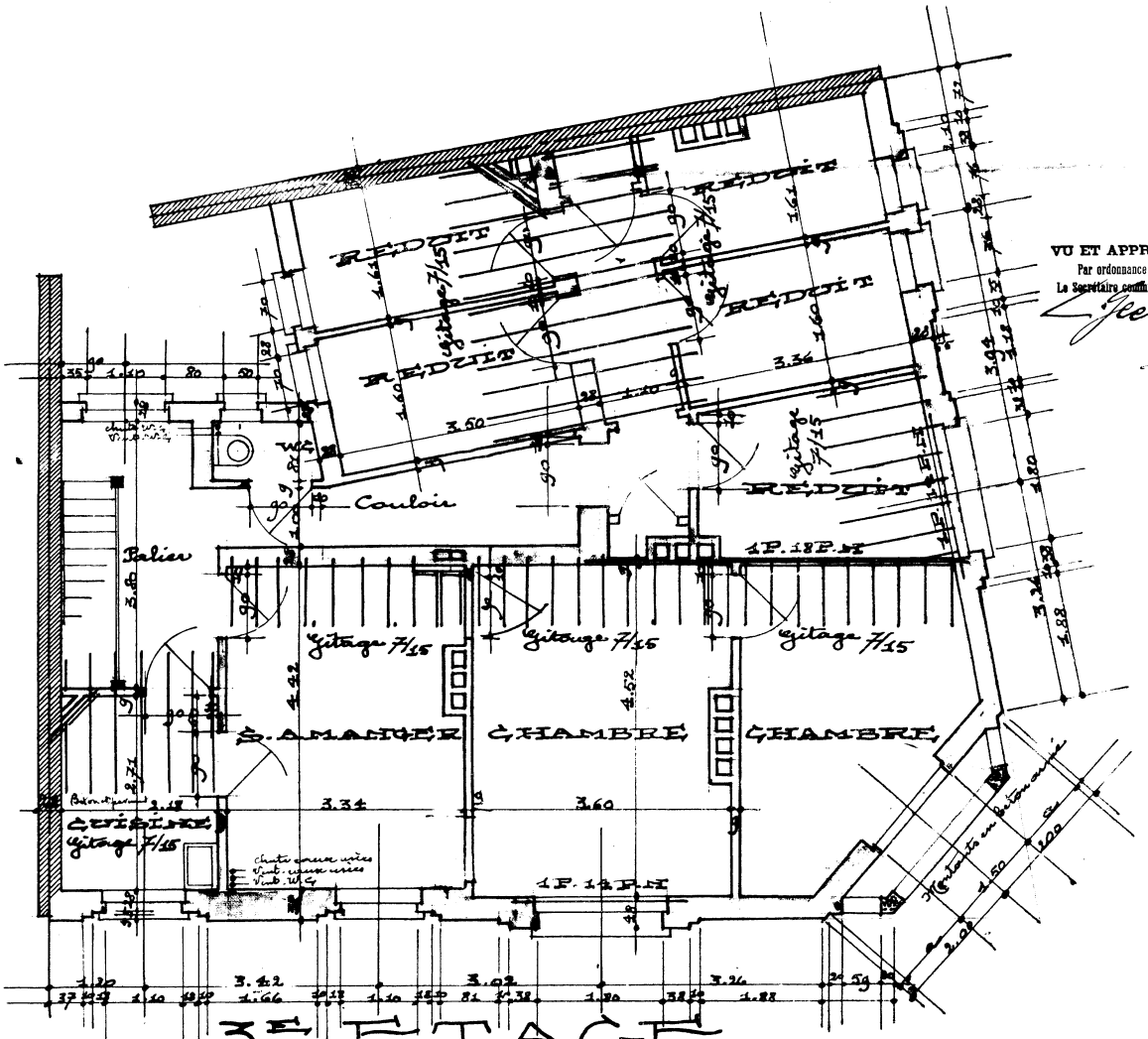

3E ETAGE...
PLANCHER 4/4...

FEVRIER 1933
JEAN FINNÉ... ARCHITECTE..

1.

PROPRIÉTÉ DE MONSIEUR P. DUYVER...

A L'ANGLE DES RUES DE TERVAETE ET COMMANDANT PONTHIER...

A ETTERBEEK...

LES PLANS...

ECHELLE 0.02 P.M...

Dressé par l'Architecte soussigné...

Joint à ma demande de bâtir, en date de ce jour...

Le propriétaire...

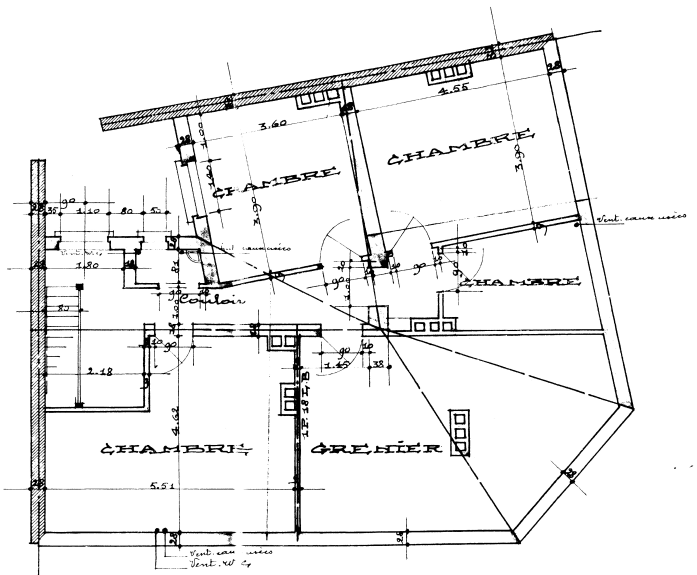

COMBLES...

PLANCHER 4/4...

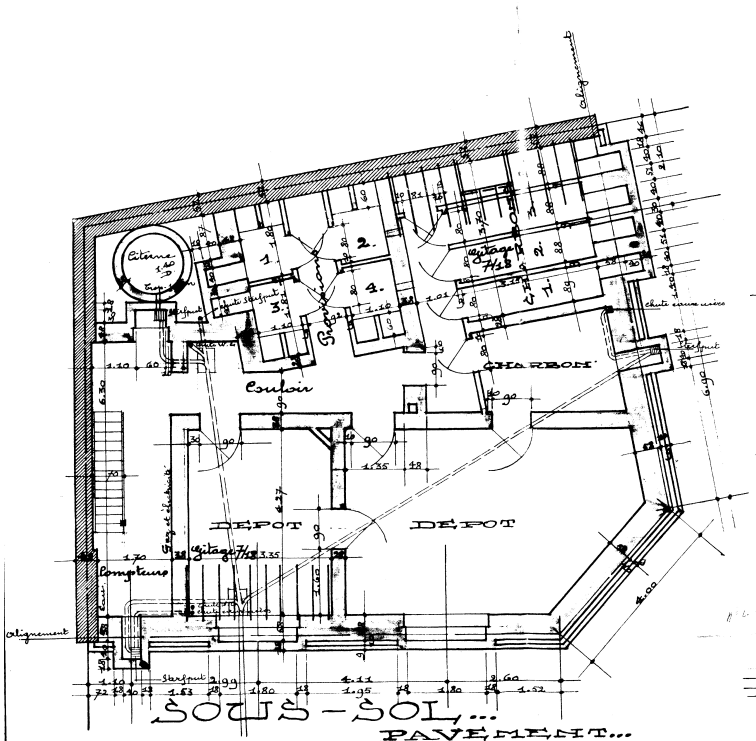

SOUS-SOL...

PAVEMENT...

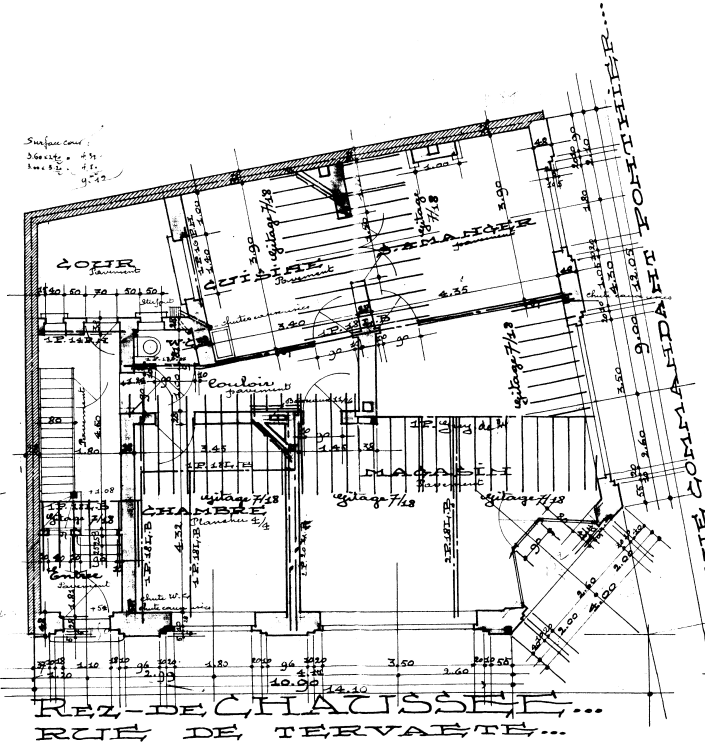

REZ-DE-CHAUSSEE...

RUE DE TERVAETE...

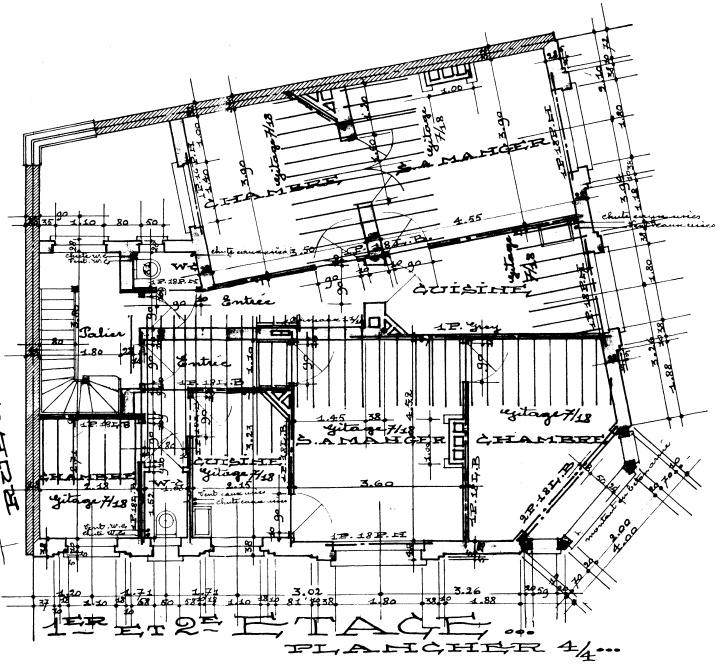

1ER ET 2E ETAGE...

PLANCHER 4/4...

DECEMBRE 1932...

JEAN FINNÉ... ARCHITECTE...

2.

PROPRIÉTÉ DE MONSIEUR P. DUYVEF.

A L'ANGLE DES RUES DE TERVAETE ET Cpal PONTHIER...
A ETTERBEEK...

FAÇADES ET COUPE...

ECHELLE 0.02 P.M...

Joint à ma demande de bâtir, en date de ce jour
Dressé par l'Architecte soussigné... et le propriétaire...

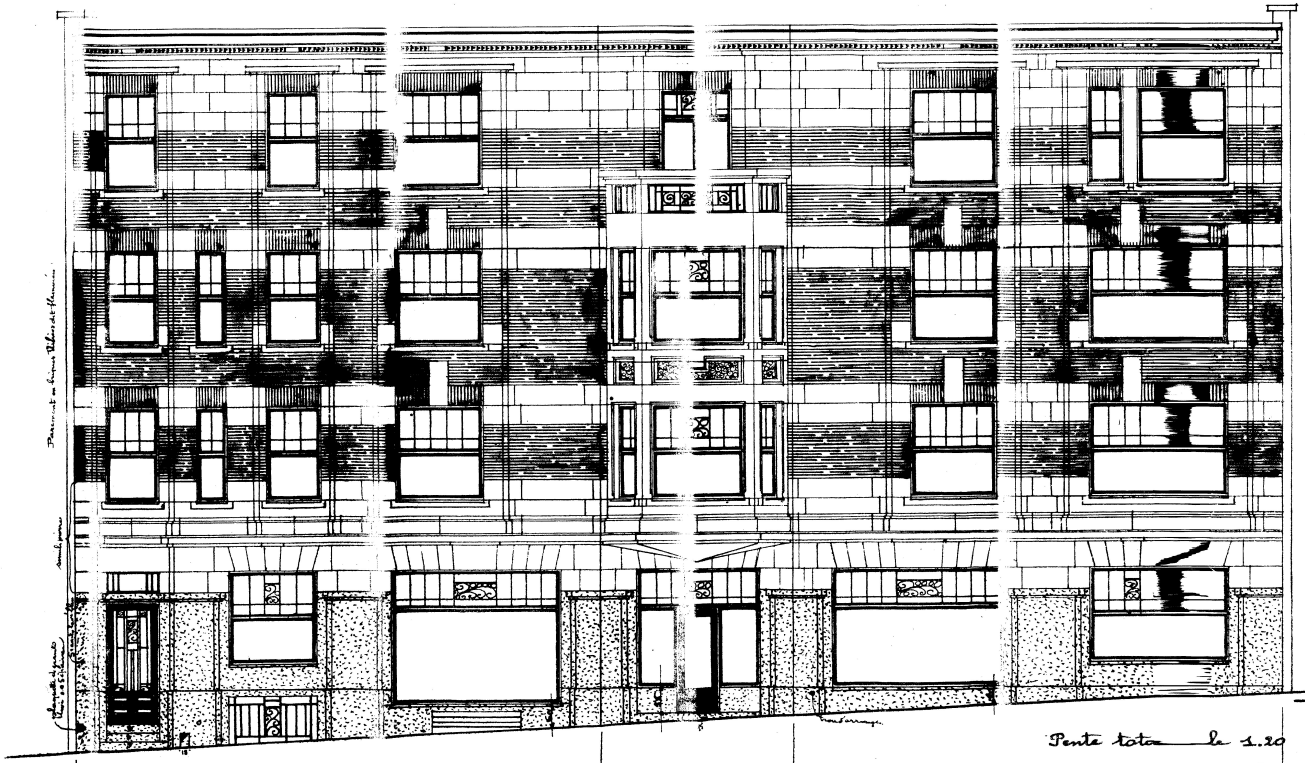

Pente totale 1.20

RUE DE TERVAETE... 10.90 ANGLE 1.00 RUE Cpal PONTHIER.. 9.00

LES FAÇADES PRINCIPALES...

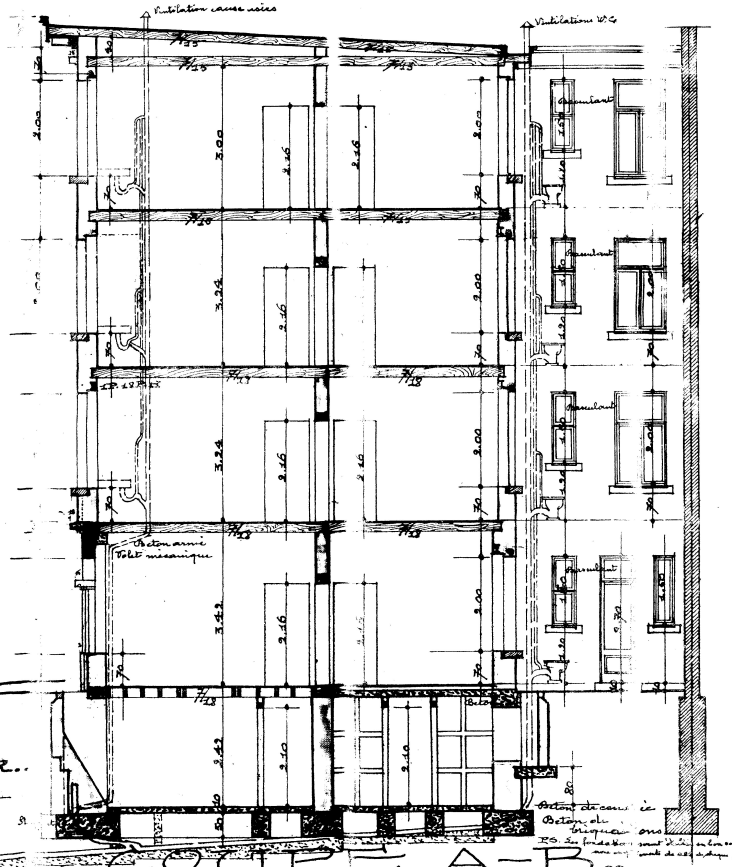

COUPE A-B...

DÉCEMBRE 1932...

JEAN FINIÉ... ARCHITECTE...