N°20.157. Vu pour être annexé à l'arrêté du Collège Echevinal d'Ixelle en date du 1 FEV. 1997

Par ordonnance :

Le Secrétaire Communal,

Le Président,

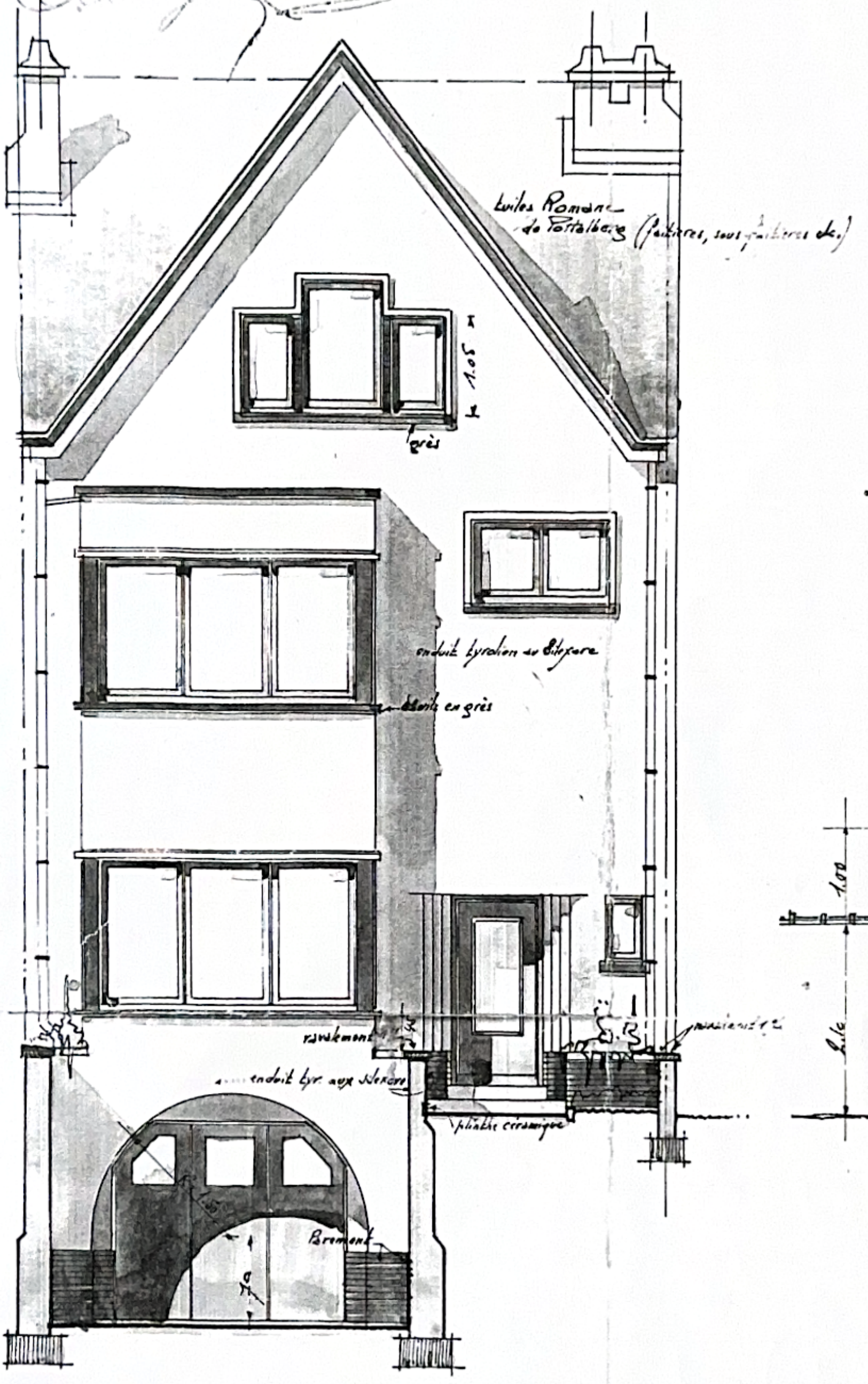

. FAÇADE PRINCIPALE .

dossier n: 92
plan n: 2
le 16-1-37

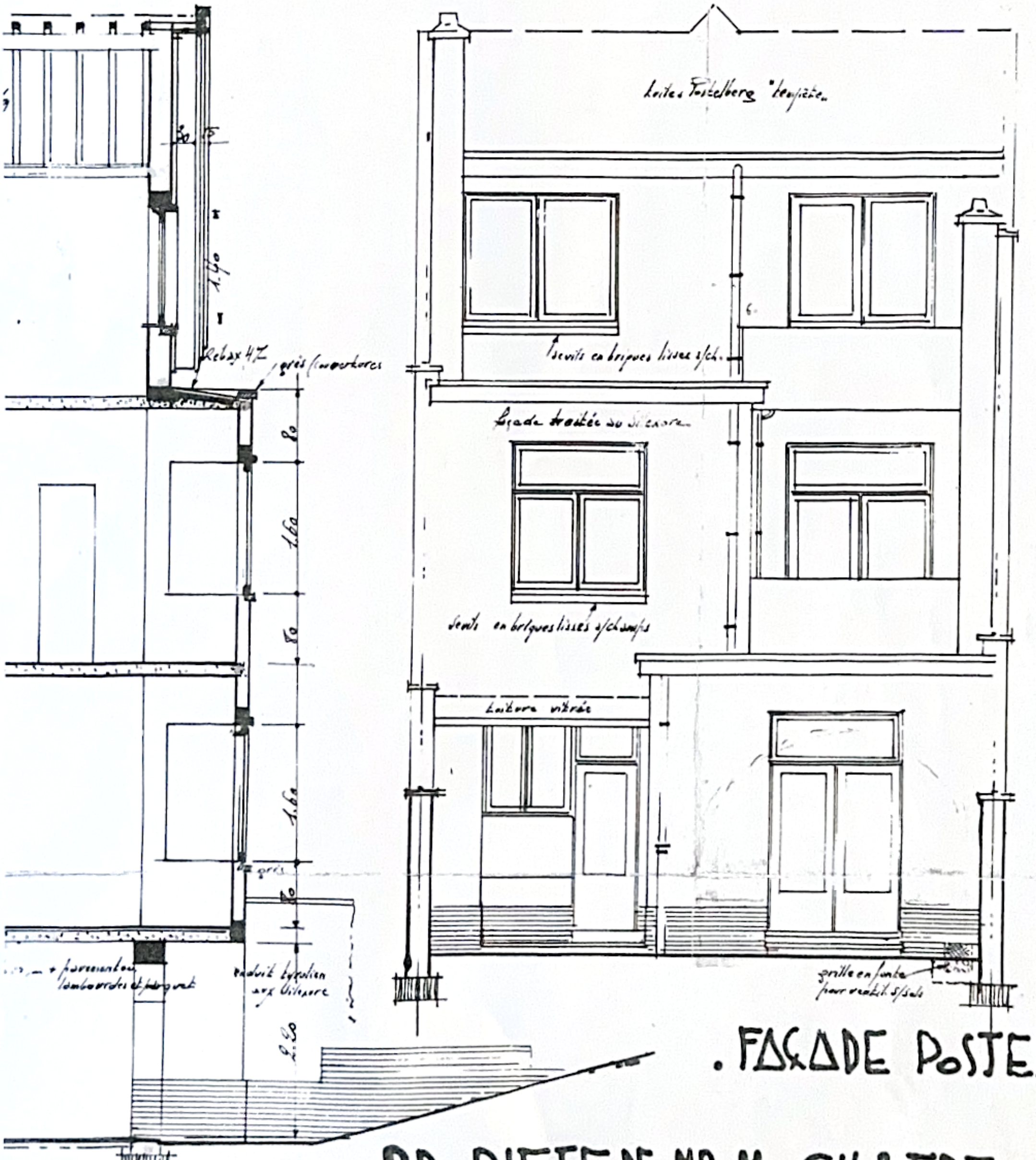

. FAÇADE POSTER..

PROPRIETE DE Mr M. GILBERT
58bis DIEWEG UCCLE

. SOUS-SOLS .

. REZ-DE-CHAUSSEE .

pompe

vidange de citerne de ville

gaz

.LIVING.

Lanterneau en béton translucide

Pavement

.CUISINE.

Pavement

Lotte

REDUIT.

Evier

Baignoire

Tablette en B.A. recouverte de carreaux céramique

Buanderie

Meubles Cuisine (Lotte)

prise de gaz

Pavement sur chape

.SALON MANGER.

parquet sur lambourdes

.HALL

Parement 18m. de

.SALON.

parquet sur lambourdes

VEST.

W.C.

Pierre bleue

.CHA

.ETAGE.

.Z.DE.CHAUSSEE.

Revêtement des murs en enduit tyrolien et silexore

Soubassement en briques noires

Pierre bleue ép. 10/m. larg. 34/m

Pierre bleue ép. 10/m. larg. 24/m. ép. 10/m

Parement en briques

P.Bl. ép. 10/m

Fabrique parement

Caisse intérieure en béton avec enduit étanche

13m.22

9m.00

NB. ...illa de la fic... des blochets sera

.CHAMBRE.

Parement sur chape étanche

DRESSING

.CHAMBRE.

Beton lissé

.CHAMBRE.

DOUCHE

Parement

.S. DE BAIN.

BAIN

B.A.

Habit. d'eau froide chauffage

Tuyau de gaz

Conduit 14x25

.BURE.

GRENIER

.MANS.

.COMBLES.

.ETAGE.

N.B. rajouter de la pierre bleue = 12 coups au duc. ch

2/ Des blochets seront placés dans le B.A. pour la fixation des boiseries et des lustres

PROPRIE
58 rue DIEW
MAISON
ECHELLE

dossier n° 92
plan n° 1
le 15-1-37.

Joint à la demande de bâtir du 19-1-3.

l'entrepreneur,

le propriétaire,
M. Gilbert

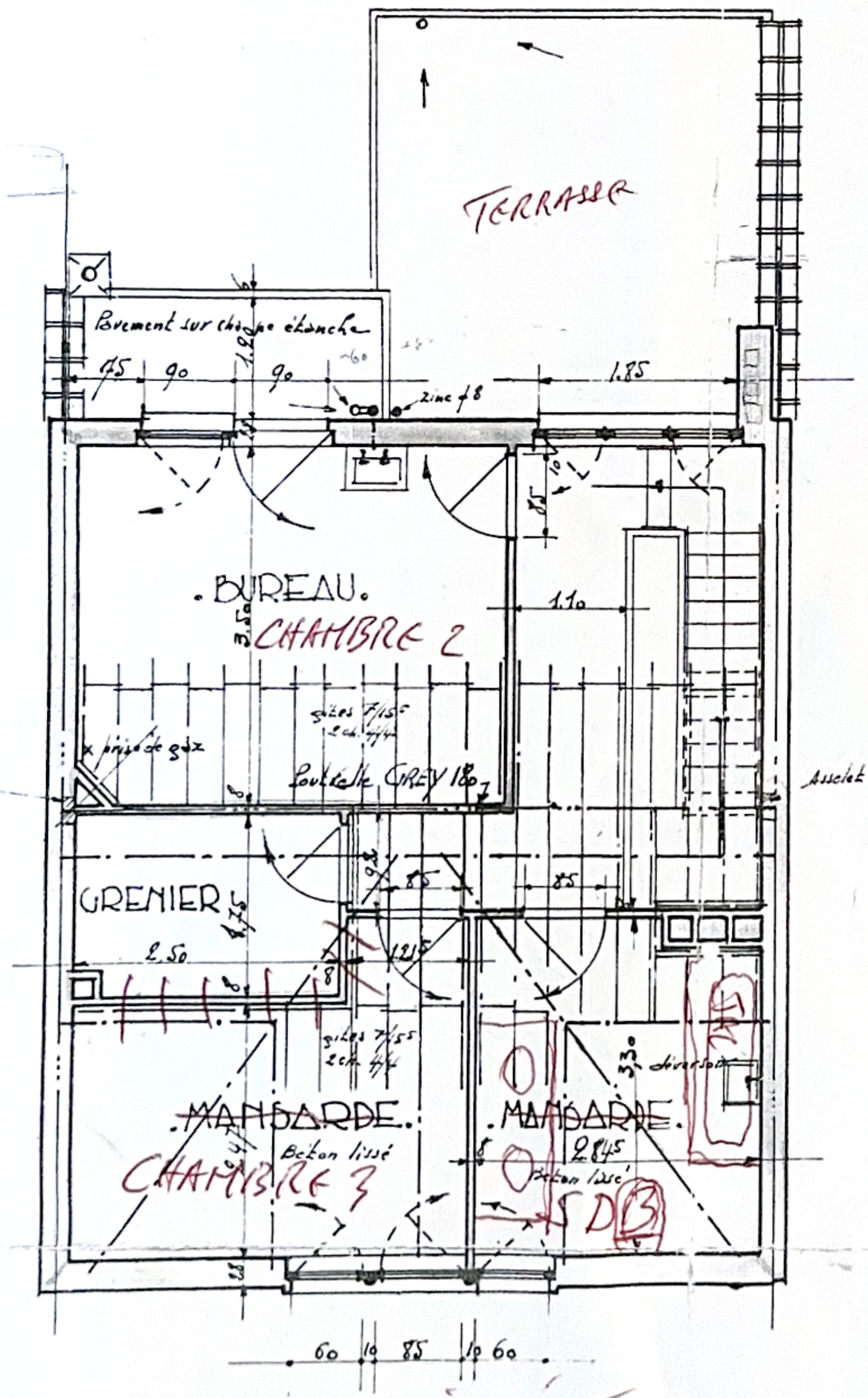

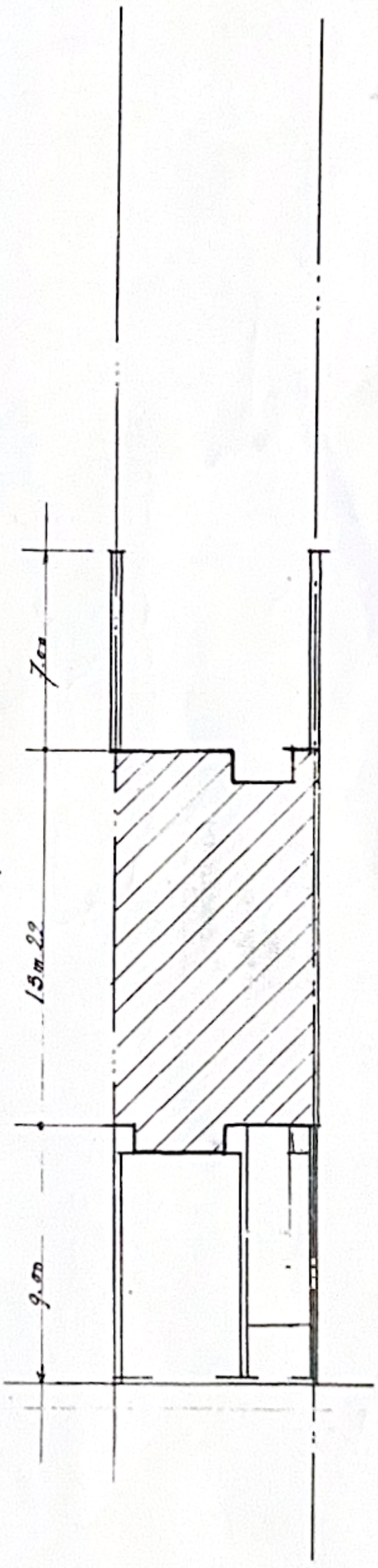

. COMBLES. 2ème ÉTAGE

. SITUATION. ECH. 5‰

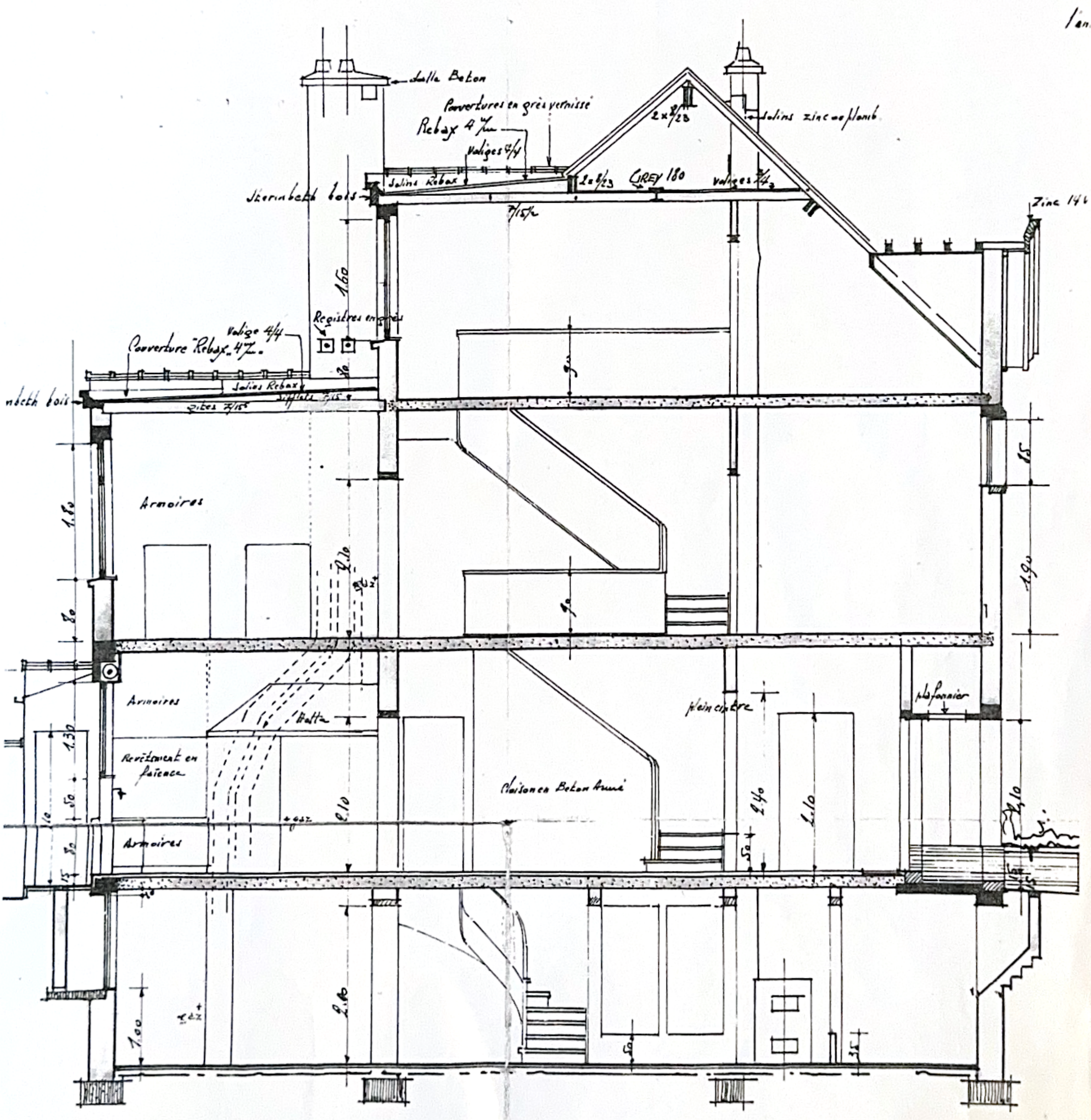

.COUPE DANS L'ENTREE.

9-1-37

taire,

Gilbert

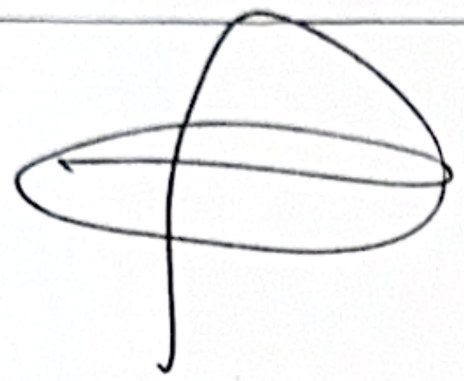

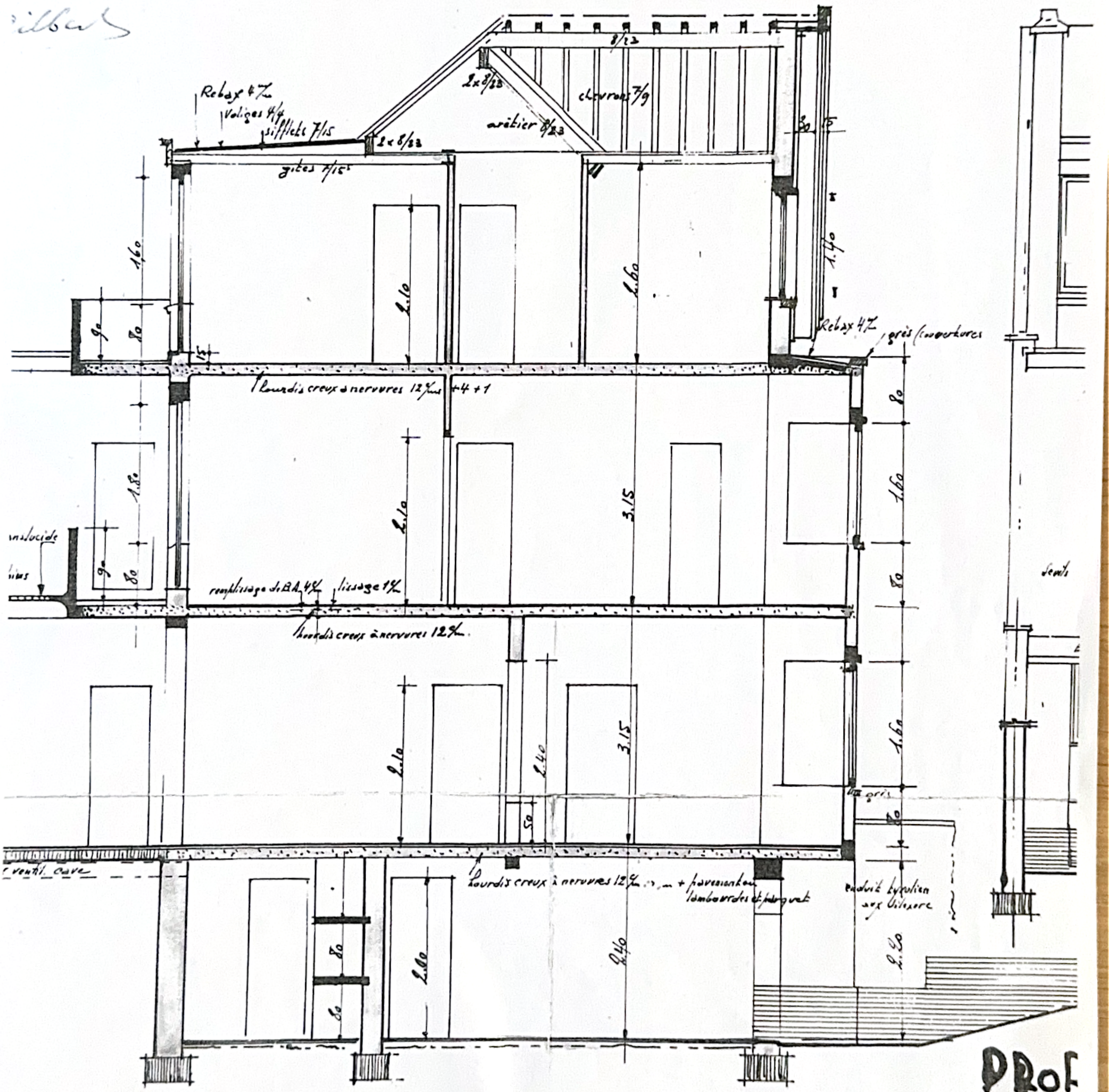

COUPE DANS LA LOGGIA.

PROJ
58m D