

DOSS: 59/3

Ech: 2%

PLAN DRESSÉ PAR LE SOUSSIGNÉ.
MARC ROBAYE
ARCHITECTE URS 1^{re} CATÉ EXPERT
INSCRIT AU TALEAU DU CONSEIL DE
L'ORDRE DES ARCHITECTES DE LA
PROVINCE DE BRABANT
Bureaux: 209, Chaussée de Ruisbroek
BRUXELLES 19. Tel. 44.83.50

LE 30/4/1966

PROPRIÉTÉ de M^r & M^{me}
ALAIN DIVOIRE.
179 AVENUE COGHEN à
UCCLE

PROJET de TRANSFORMATION.
FAÇADES & COUPES.

NO 04563 VU POUR ÊTRE ANNEXÉ
A L'ARRÊTÉ DU COLLEGE ÉCONOMIQUE
EN DATE DU 6. VII. 1966
PAR ORDONNANCE
LE BUREAU DE BRUXELLES

[Signature]

PLAN JOINT A MA DEMANDE
D'AUTORISATION DE BATIR
EN DATE DU 14/1966
LE PROPRIÉTAIRE,

[Signature]
A. DIVOIRE BRUXELLES 19
87 B. AVENUE NOUVEAU.

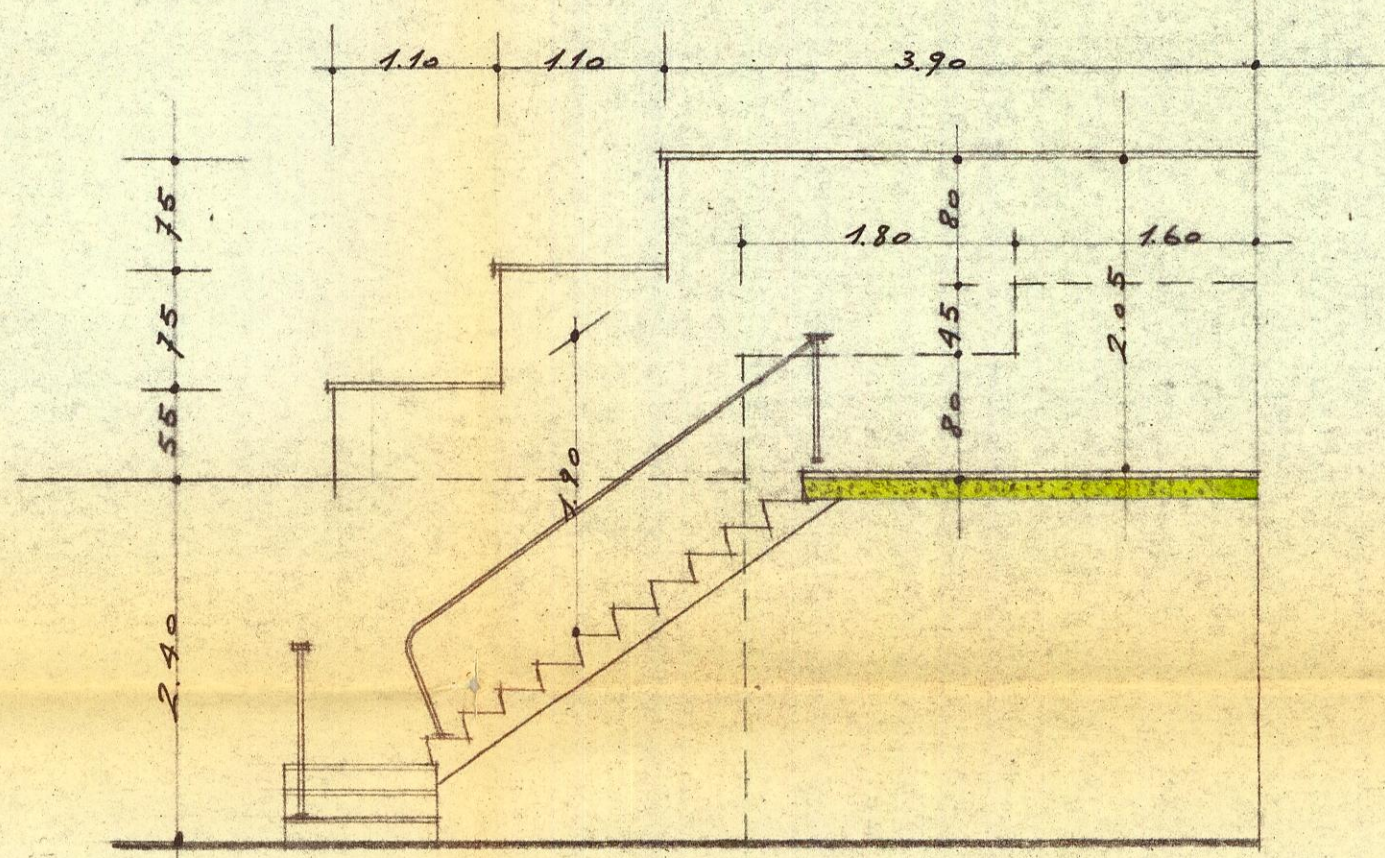
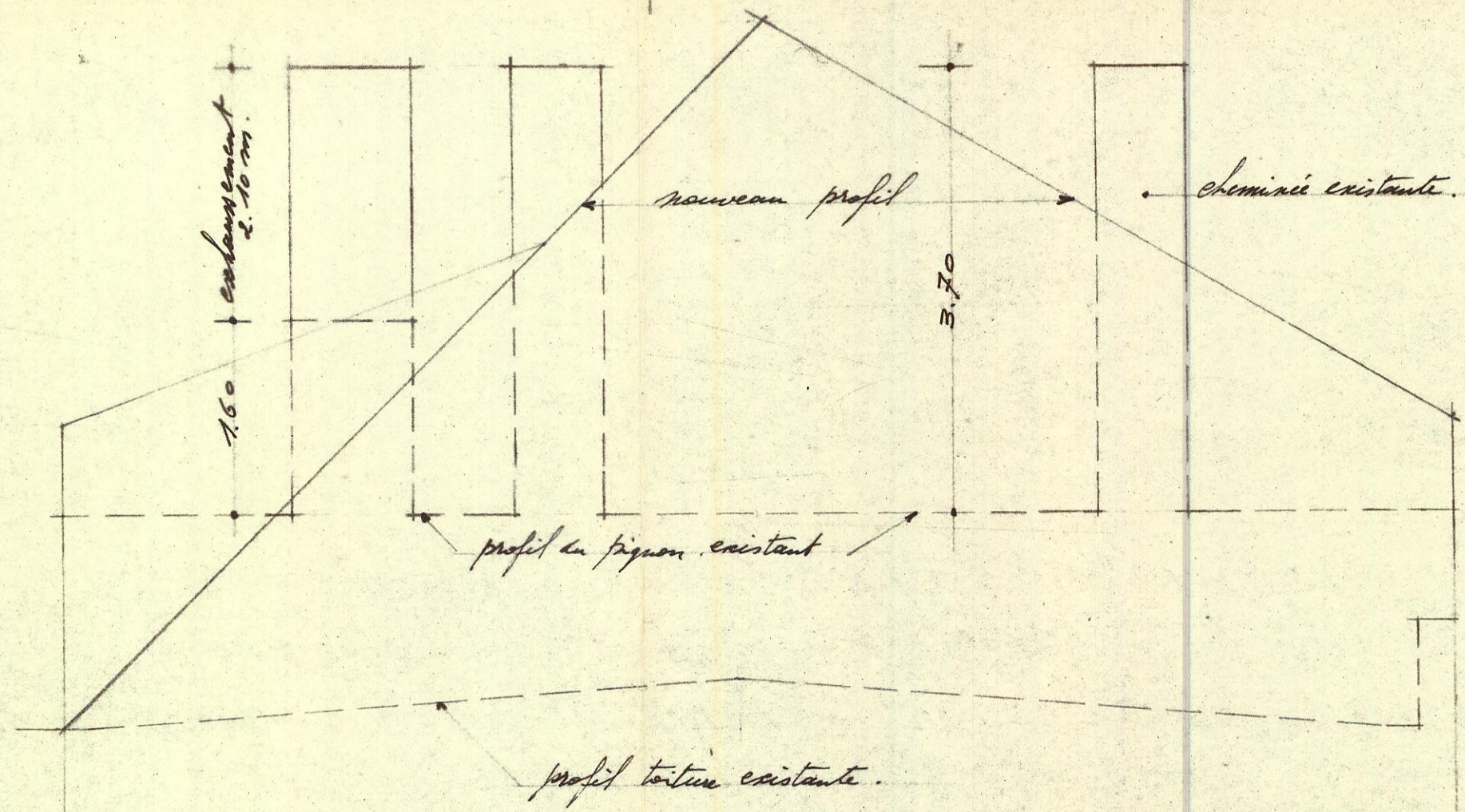

PROFIL MITOYEN DROIT

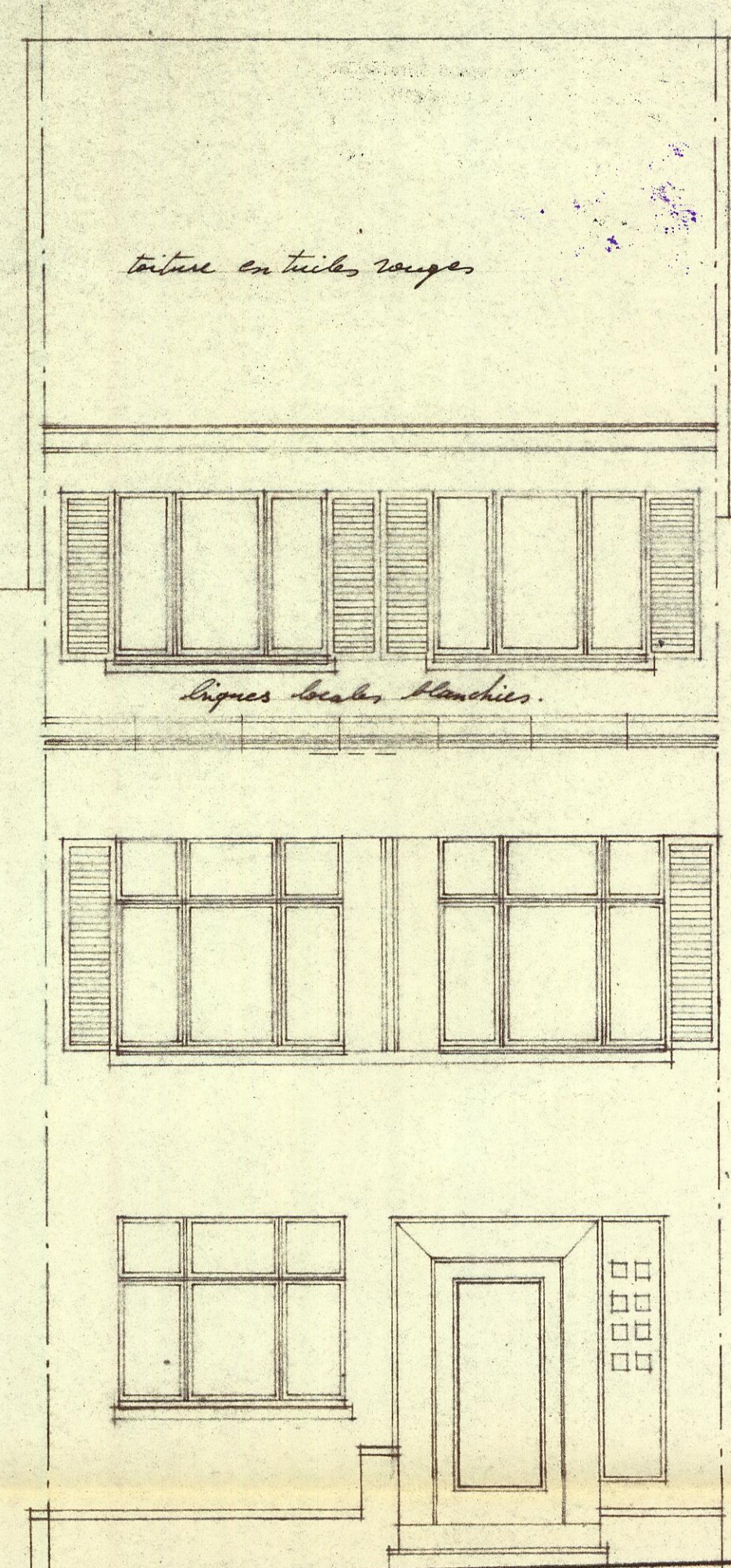

FAÇADE PRINCIPALE

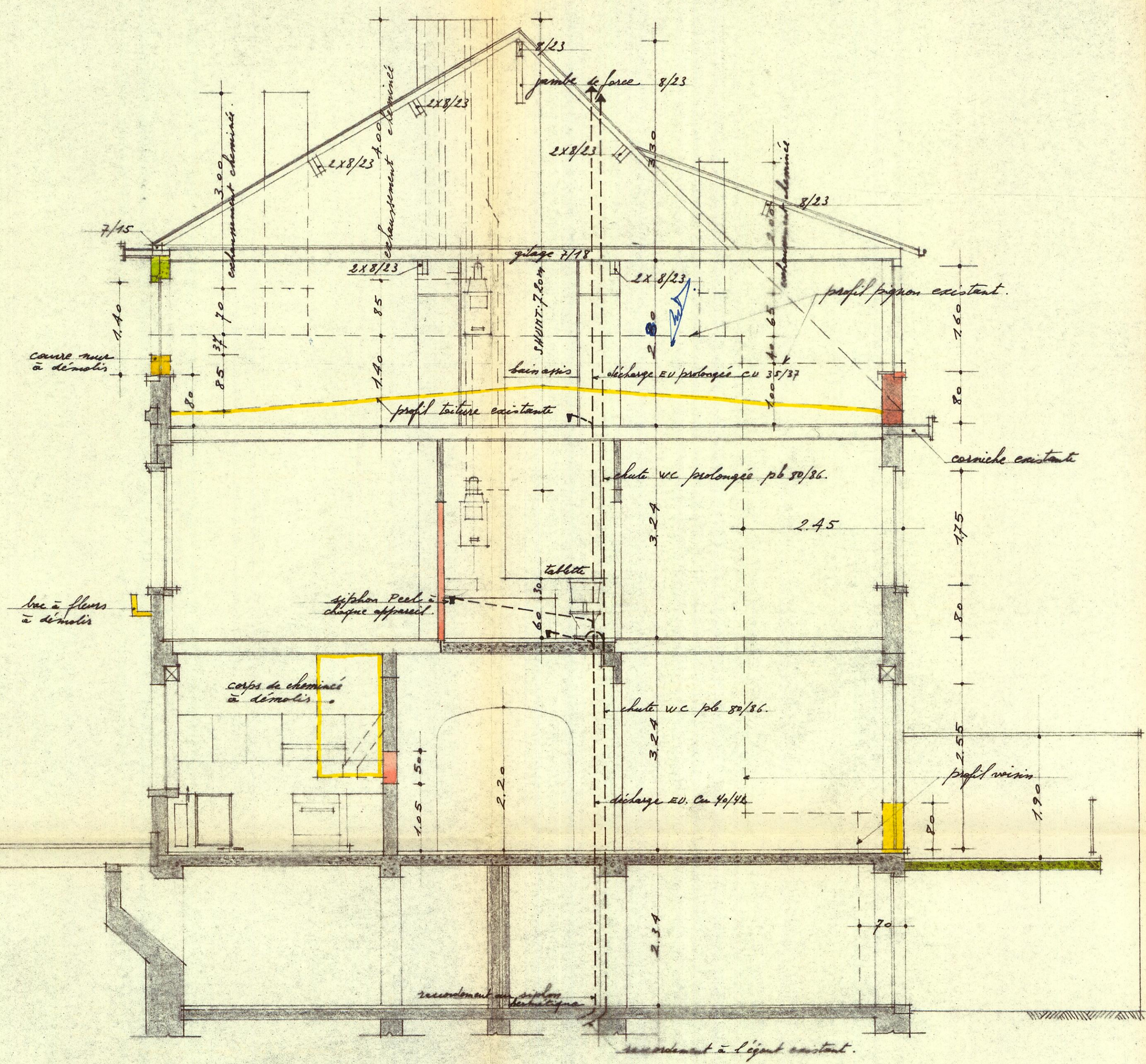

COUPE A.B.

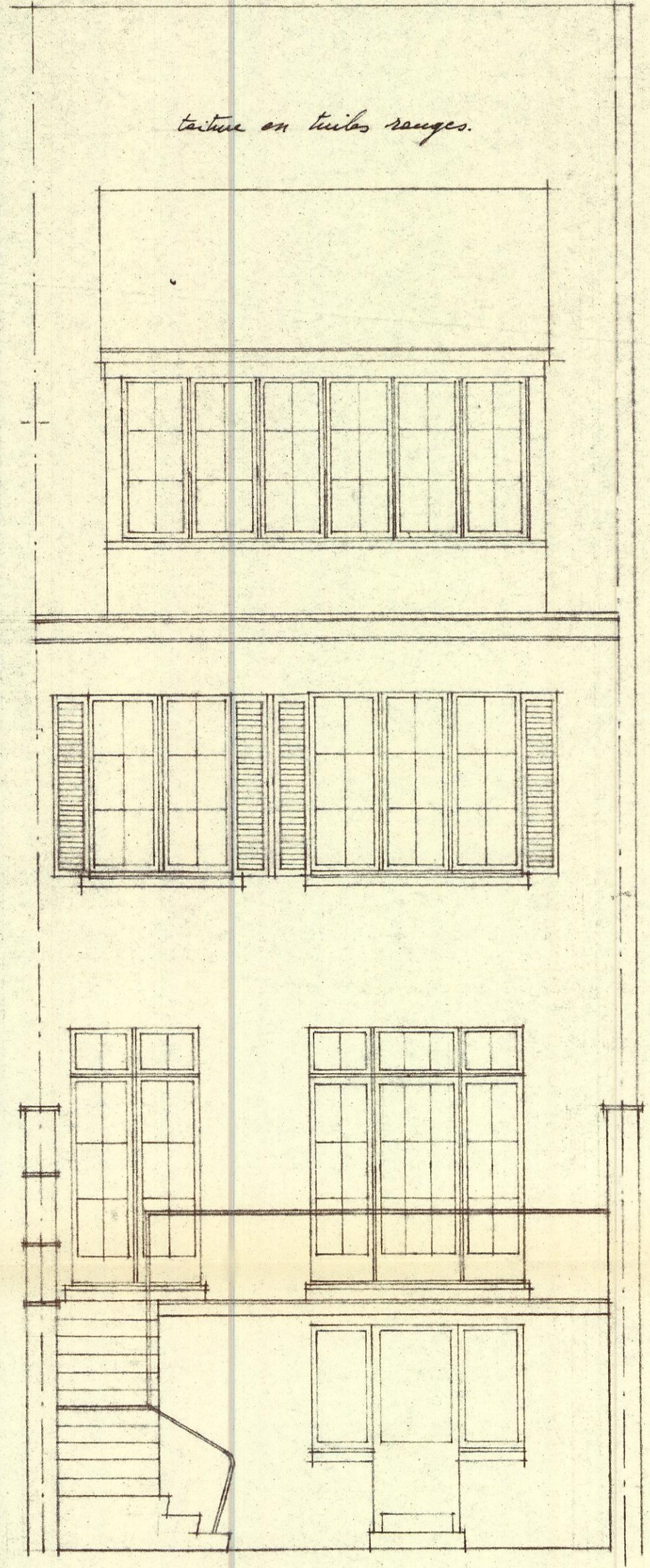

FAÇADE POSTÉRIEURE