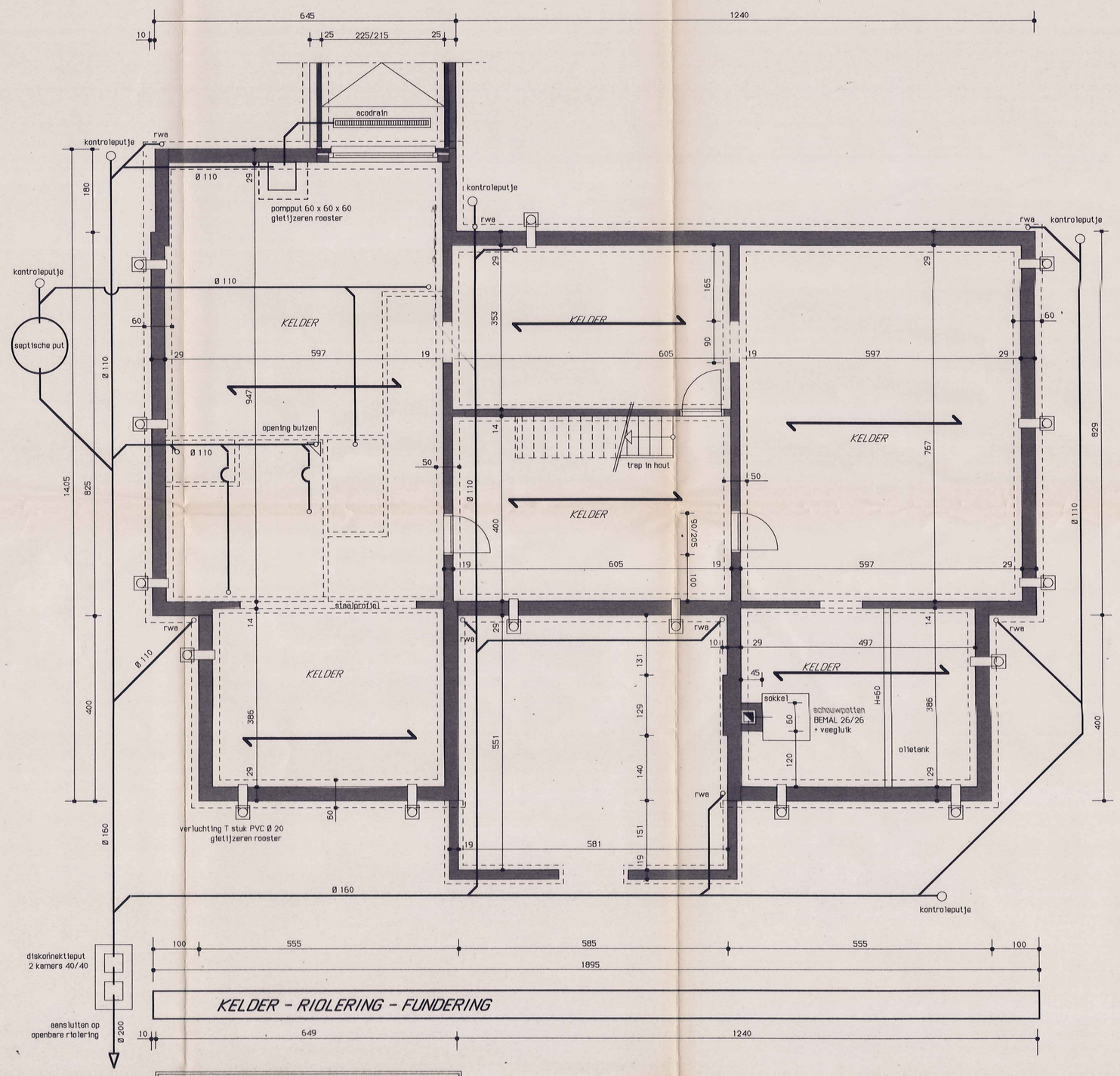

KELDER - RIOLERING - FUNDERING

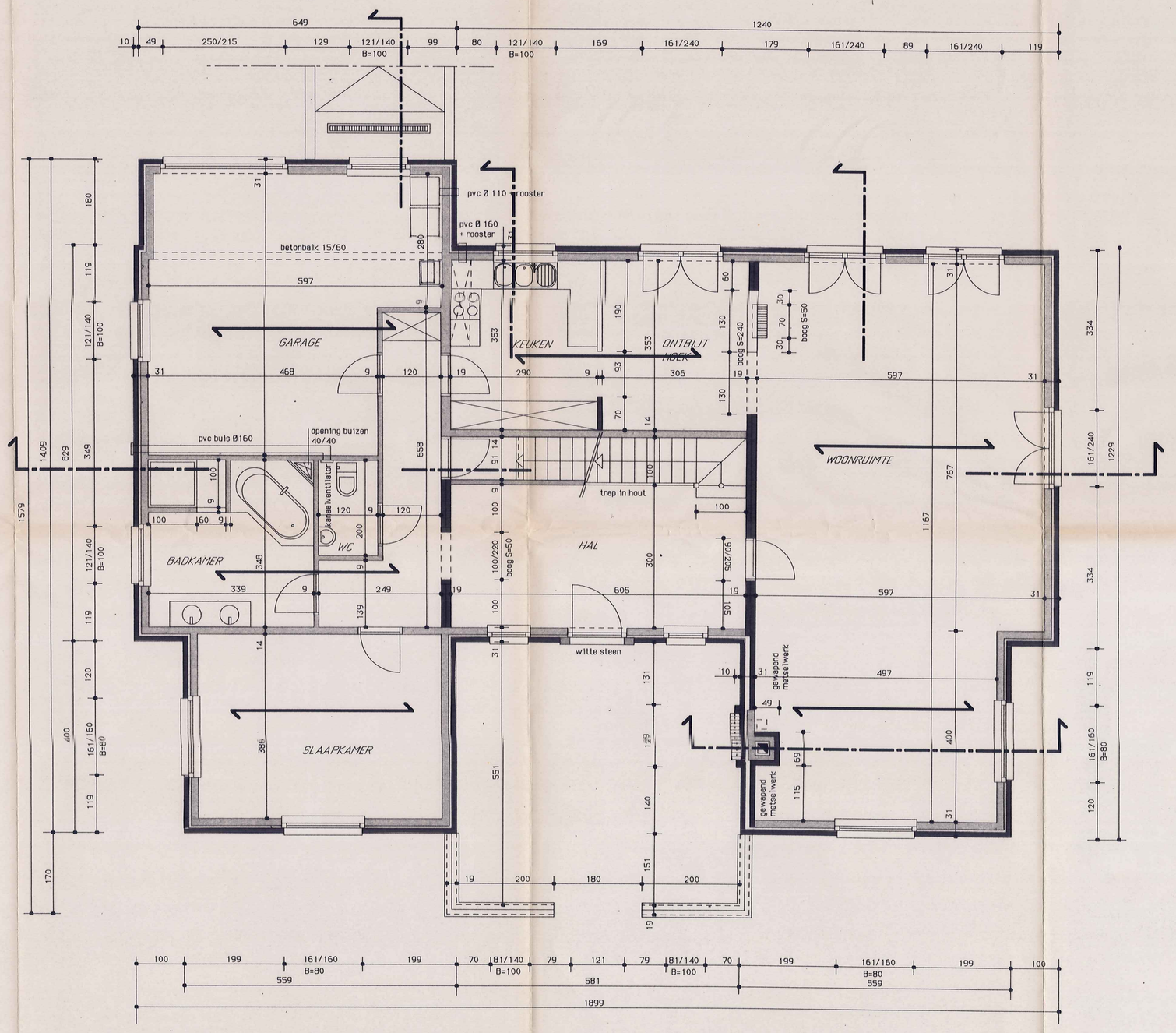

GELIJKVLOERS

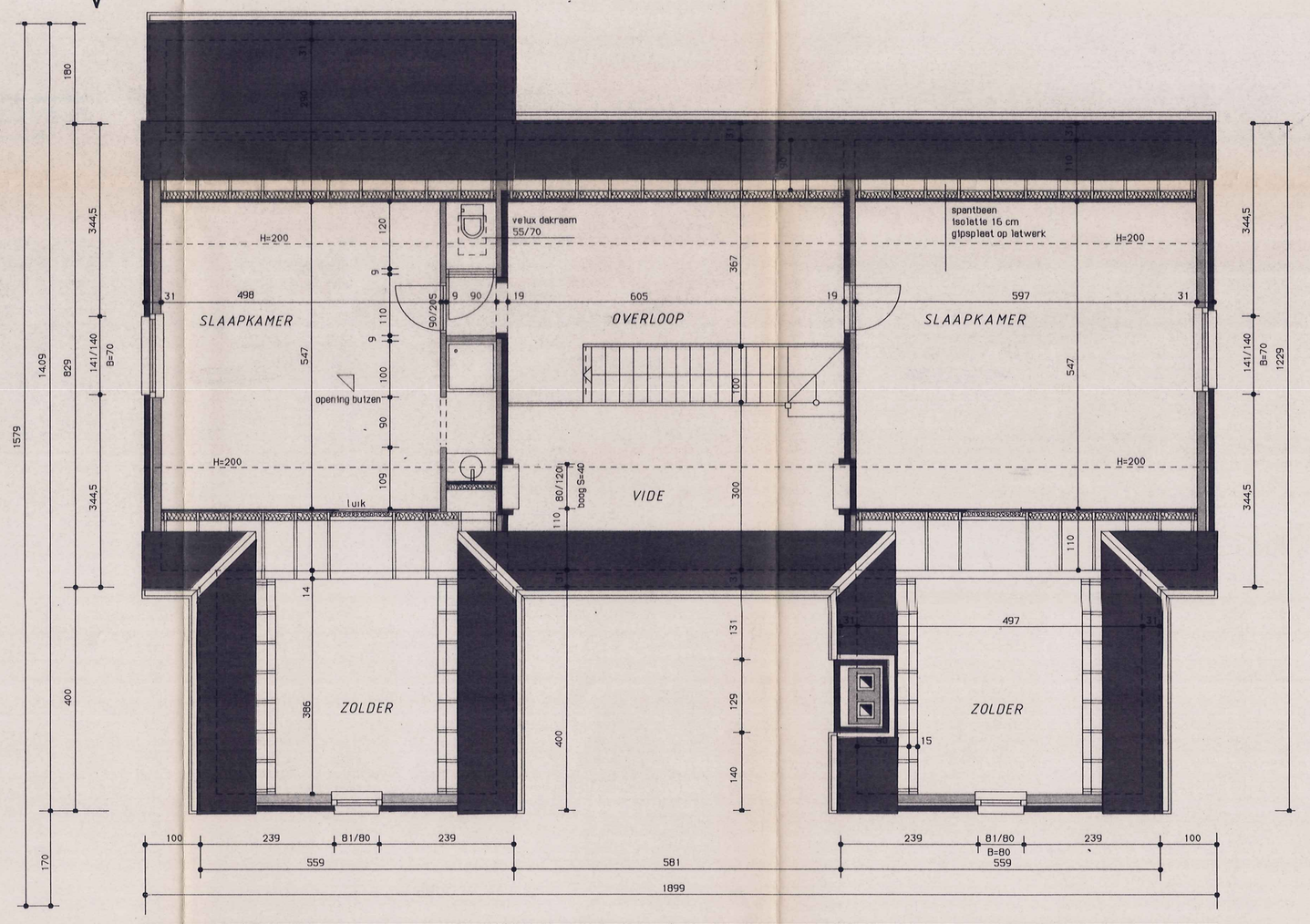

VERDIEPING

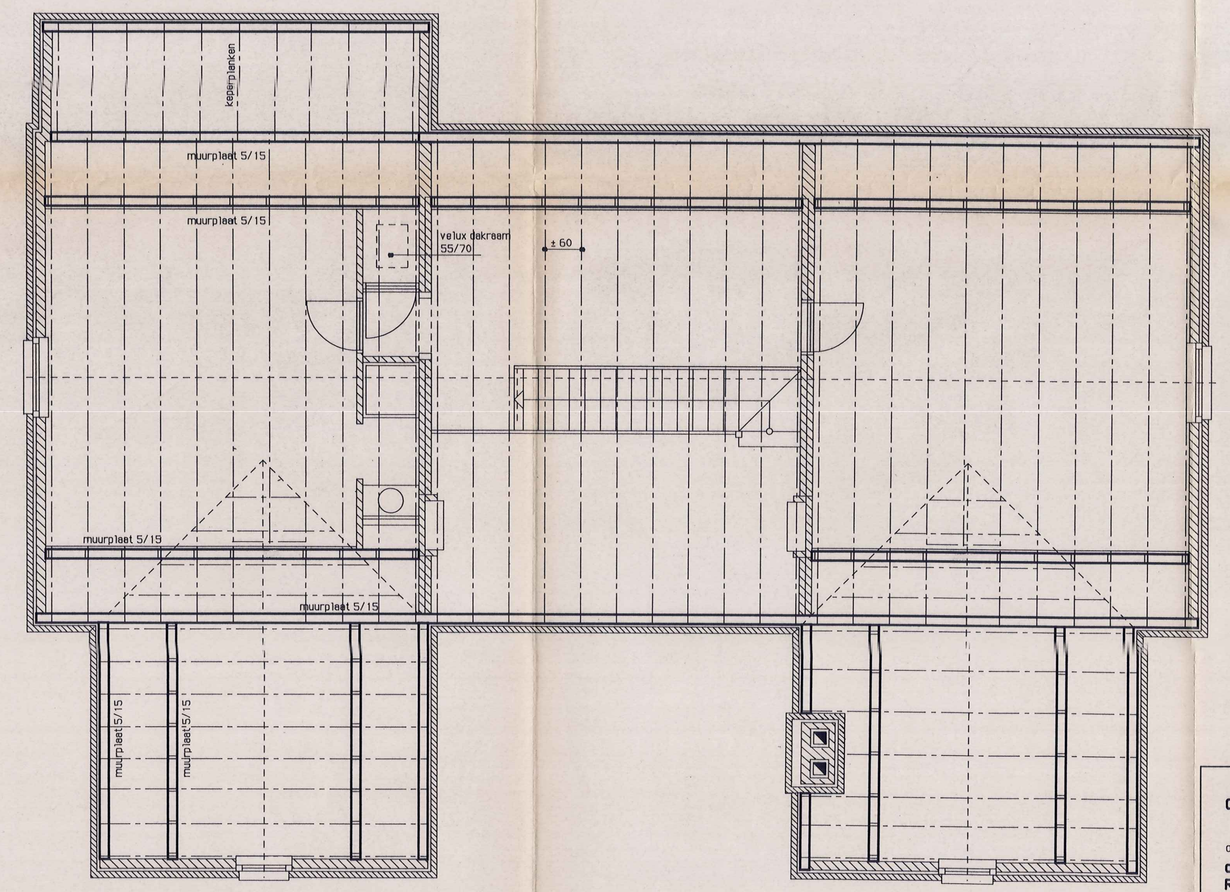

DAKENPLAN

BOUWVERGUNNING
door het Schepencollege afgeleverd
Dilsen - Stokkem, 26. AUG. 1991
De Secretaris, De Burgemeester,

Stadsbestuur DILSEN-STOKKEM
Prov. Limburg

ONTWERP VAN EEN WONING

opdrachtgever :
de Heer en Mevr. SIMONS - SNIJDERS
Rijkesweg 183
3650 Dilsen

architekt :
Jan van Dun
Eduard Robeynslaan 6/2
3290 Diest
tel: 011/ 35 20 20
013/ 32 20 95

PROVINCIE LIMBURG
STAD DILSEN-STOKKEM

bouwplaats : Rijksweg
Dilsen-Stokkem
kadastraal : Dilsen-Stokkem
sektie A " Op de Rugge "
nrs. 593 e/ex; 591 c/ex;
591 d/ex

ref. stedebouw : 874.2/D.10.260

datum : augustus 1991

GRONDPLANNEN

schaal 1 / 50 | blad 1/3