

APPARTEMENT E4.1

oppervlakte app.: 86,12 m²
 oppervlakte terras: 14,91 m²
 verdieping 4

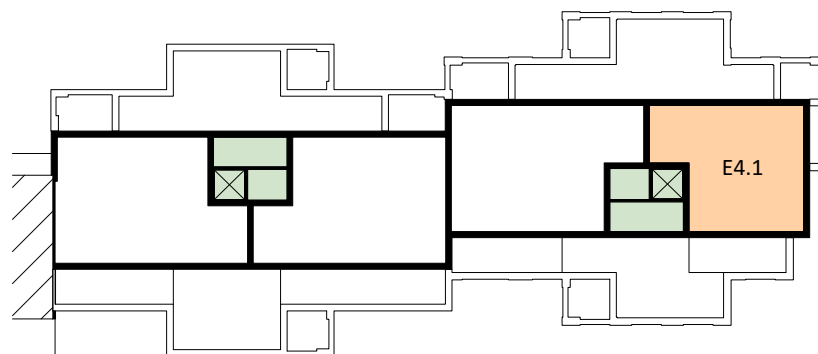
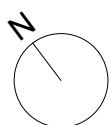

De Architectengroep
 Lebonstraat 86, 2440 Geel
 Tel. 014 59 26 00
 info@dearchitectengroep.be

DAG

project:	UITBREIDING VAN EEN BESTAAND WOONGEBOUW MET 36 APPARTEMENTEN EN ONDERGRONDSE PARKEERGARAGE	datum:	10-03-2022	plannummer:	VK 35
	Rijksweg 3630 Maasmechelen				
opdrachtgever:	ATV INVEST GROUP BV Oelegembaan 7 2240 Zandhoven	schaal:	1/50	dossier:	21-544

datum:	10-03-2022	plannummer:	VK 35
schaal:	1/50	dossier:	21-544