dakoppervlakte appartementsgebouw + bijgebouw: 360 m² + 39,55 m² = 399,55 m²
voorziene regenwaterputten: 20.000 liter + 20.000 liter = 40.000 liter volgens hemelwaterverordering: minimaal 39.955 liter
voorziene buffer- en infiltratievoorziening: 20,70 m² / 7.245 liter volgens hemelwaterverordering: minimaal 17,324 m² / 7.146,15 liter
hergebruik regenwater: - spoelen 8 toiletten - 6 wasmachines - 4 buitenkranen

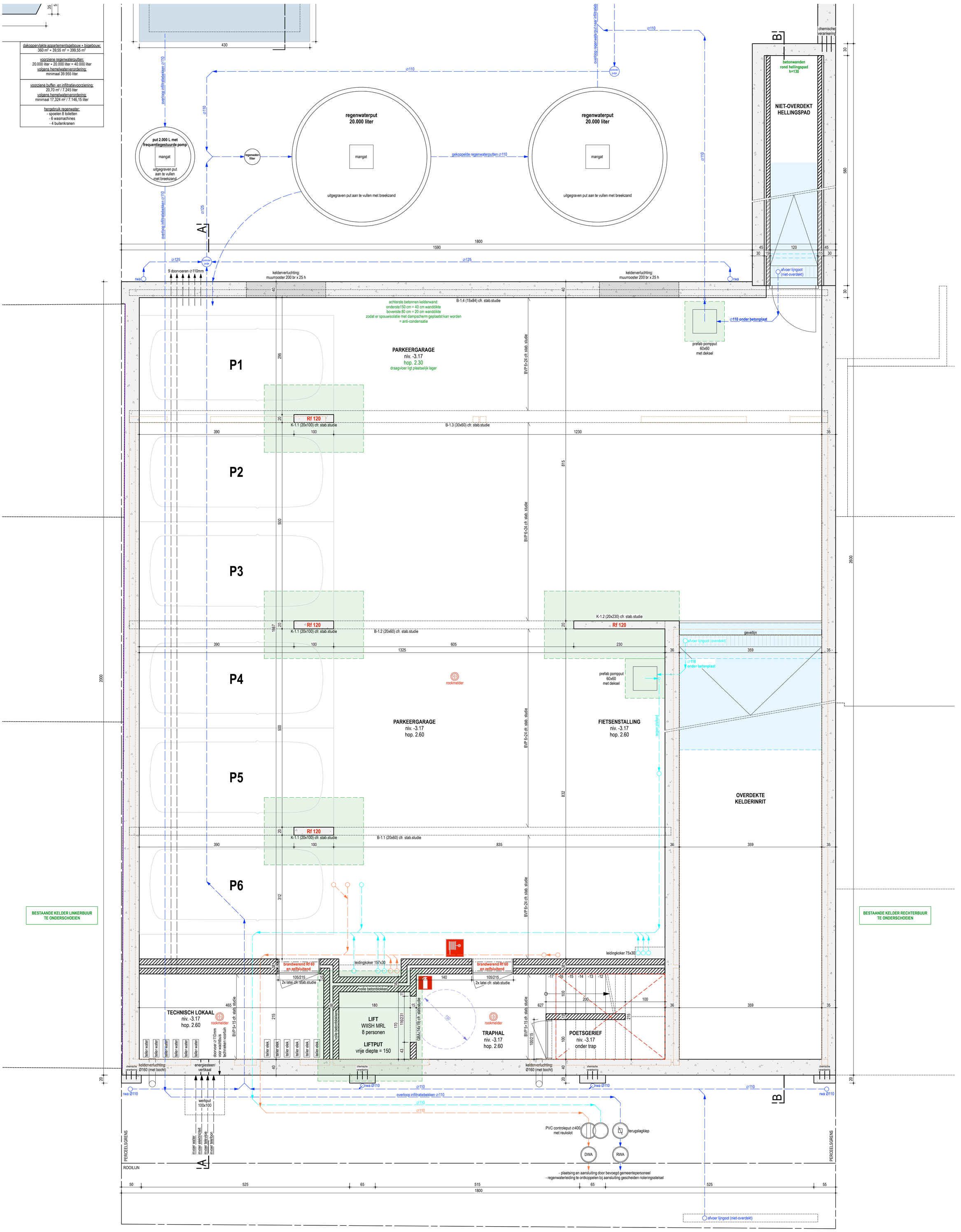

KELDER

SCHEMATISCHE WEERGAVE VAN DE RIOLERING

studiosegers ARCHITECTEN
SEGERS LIESENBORGHS ARCHITECTEN BVBA
Plantage 22 . 3680 Maaseik . architect@studiosegers.be . www.studiosegers.be . 089 59 00 22

UITVOERING 23.05

BOUWHEER
LLM BOUW bv
Gremelsloweg 6
3680 Maaseik

PERCEEL:
Stationsstraat 43 + 45
3680 Maaseik
1 Afd, Sie D , nrs 22R + 22G