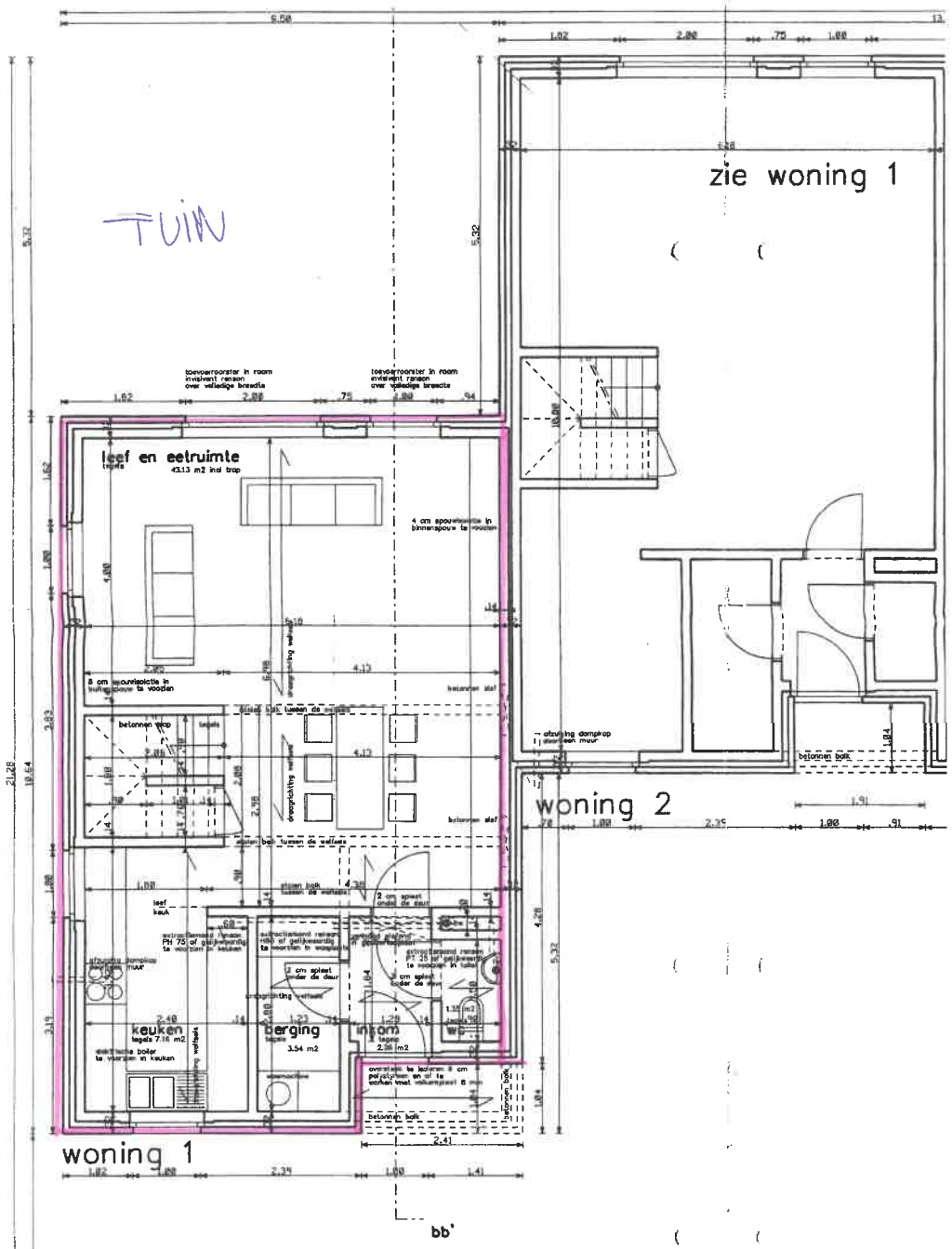
TUIN
zie woning 1
woning 2
woning 1
leef en eetruimte
keuken
berging
inpom
bb'

GRONDPLAN

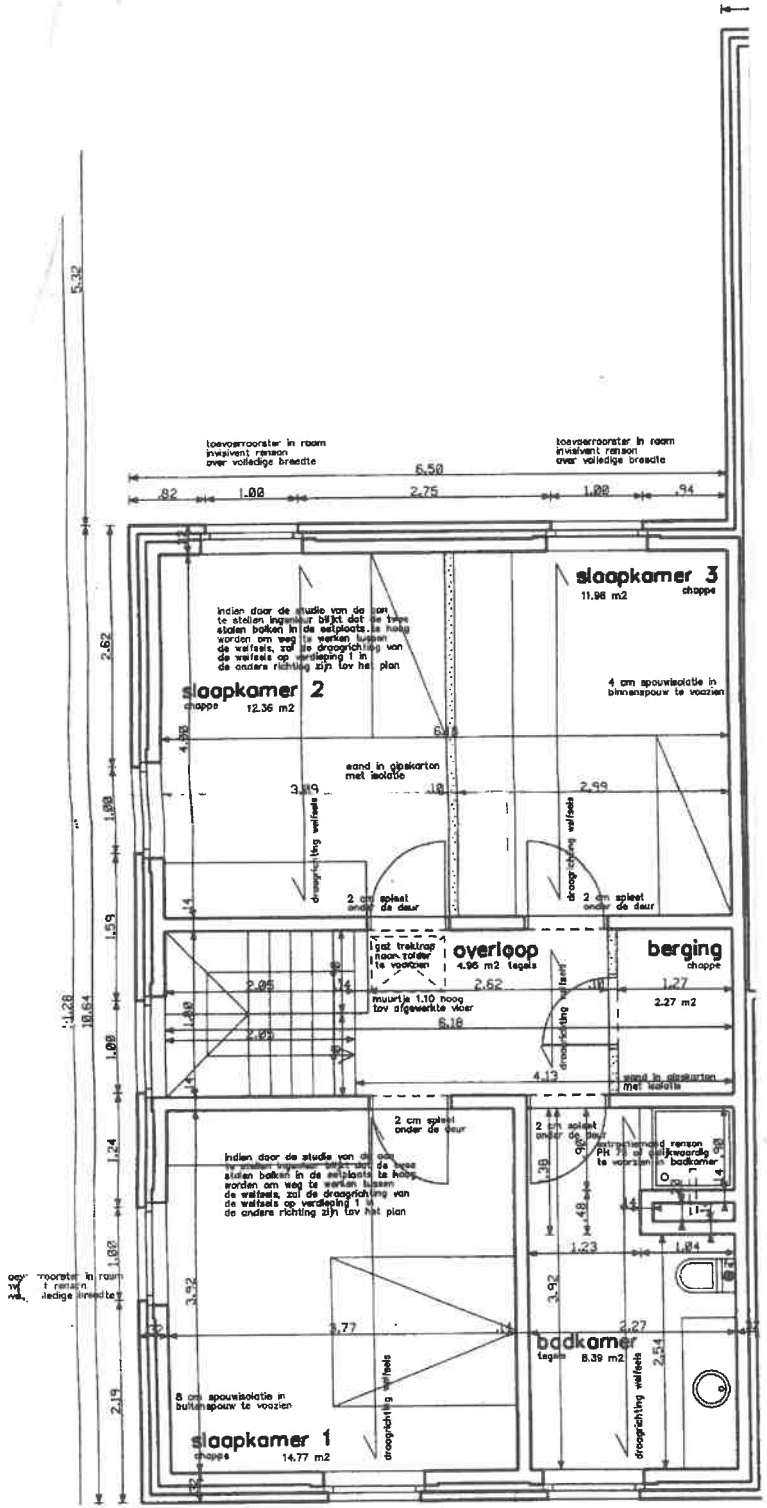
toevoerrooster in raam
invisivent ventilatie
over volledige breedte
6.50
.82
1.00
2.75
1.00
.94
5.32
2.62
1.00
1.59
1.08
1.24
1.02
2.19
10.64
slaapkamer 3
11.98 m2
chappe
4 cm spouwisolatie in
binnenspouw te voorzien
slaapkamer 2
chappe
12.36 m2
wand in gipskarton
met isolatie
2.99
draagrichting welfsels
2 cm spleet
onder de deur
overloop
4.96 m2 tegels
1 gat trekinrichting
naar zolder
te voorzien
muurtje 1.10 hoog
tov afgewerkte vloer
2.62
6.16
4.13
berging
chappe
1.27
2.27 m2
wand in gipskarton
met isolatie
2 cm spleet
onder de deur
Indien door de studie van de aan
te stellen ingenieur blijkt dat de twee
stalen balken in de eetplaats te hoog
worden om weg te werken tussen
de welfsels, zal de draagrichting van
de welfsels op verdieping 1 in
de andere richting zijn tov het plan
2 cm spleet
onder de deur
PH 7 of gelijkwaardig
te voorzien
badkamer
tegels
8.39 m2
1.23
1.04
2.27
2.54
3.92
2.77
8 cm spouwisolatie in
buitenspouw te voorzien
slaapkamer 1
chappe
14.77 m2