

Klantverantw.:
Opdrachtnr.:
Klantnr.:
Cont.pers.:
Tel.: -
Fax: -
GSM: -
e-mail: epc@conseco.be



Onafhankelijk Controle Bureel v.z.w.

ProKo.: LS13
Verslagnr.: 4793872_005
Voorl. verslagnr.:
Datum: 3/02/2017

Klant / Opdrachtgever:
CONSECO
LAVENDELSTRAAT 51
9100 SINT-NIKLAAS

Afdeling: ELE

DEFINITIEVE OF RESIDENTIELE AANSLUITING

(uitgevoerd onder BELAC accreditatie volgens interne procedure QPRO/ELE/001, §7.3)

ALGEMEENHEDEN

Toestel/install. ID: Aard installatie:: nieuwe Type lokalen: winkel
Plaats onderzoek: PARKSTRAAT 1-3 SINT-NIKLAAS 9100
Aard onderzoek: gelijkvormigheidsonderzoek voor indienststelling Volgens AREI Art.: 87/271/271bls
Datum onderzoek: 2017-02-03 Volgende binnen 60 maand of vóór 28/02/2022 Onderzoeker: SLABBAERT JIMMY
Eigendom van: MEVR VAGENENDE
Installateur: LIGHT REPAIR VREDELAAN 40 8500 KORTRIJK
B.T.W.: - ID-kaart: - Uitgereikt te: - Datum: -

BESCHRIJVING

EAN nr.: - Teller nr.: - Stand I: - Stand II: -
Aansluiting: ondergronds Wachtbuis: geplaatst Isolatieplaat: aanwezig
Dienstspanning: 3x400V+N Max. beveiliging: 40A Hoofdbeveiliging: aut. 4p 40A Schak.: aut.maatsch.
Meter-bordverbinding: kabeltype: XVB aantal geleiders: 4 doorsnede: 10 mm²
Voedingsbekabeling: kabeltype: EXVB aantal geleiders: 4 doorsnede: 10 mm²
Aardelektrode: type: lus sectie: 35 mm² spreidingswaarde: < 30 Ohm
Diff. schak.: algemene: 4p 40A/300mA is verzegeld met loodje: in orde bijkomende dlf.: 4p 40A/30mA
Werking testknop: in orde Controle foutlus: in orde Algemene isolatieweerstand: > 0,5 MOhm
Installatie uitgevoerd overeenkomstig schema's: in orde Staat van het vast elektrisch materieel: in orde
Bescherming tegen elektrische schokken: rechtstreekse aanraking: in orde onrechtstreekse aanraking: in orde
Continuïteit PE- en equipotentiaal verbinding: in orde Vast opgesteld en verplaatsbaar materieel: in orde
Beschrijving installatie - toestellen: zie schema in bijlage ééndraadschema en situatieschema werd voor gezien getekend
Nog niet geplaatst: keuken badkamer C.V. gasmeter watermeter hoofd - bijkomende - equipotentiaal verbinding
Aantal borden: 1 Aantal eindstroombanen: 27

VASTSTELLINGEN - Nota (N) - Opmerking (O) - Inbreuk (I) - de nummers verwijzen naar de standaard inbreuken

1. Tenzij anders vermeld, maken de toestellen en apparaten aangesloten op de vaste installatie geen deel uit van de controle.
2. Het onderzoek beperkt zich tot de gemakkelijk toegankelijke, bereikbare en zichtbare delen van de installatie en sluit verborgen delen, zoals achter nissen, valse plafonds, e.d. uit.

BESLUIT

De installatie is conform aan het AREI. De installatie mag in dienst gesteld worden/blijven.
De installatie dient opnieuw gecontroleerd uiterlijk op hoger vermelde datum, zoals voorzien door art. 271 van het AREI, alsook voor de ingebruikname van elke belangrijke wijziging of beduidende uitbreiding, uitgevoerd voor deze datum.
Voor de Technisch Directeur,

De Agent-onderzoeker

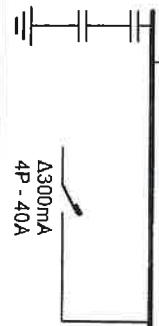
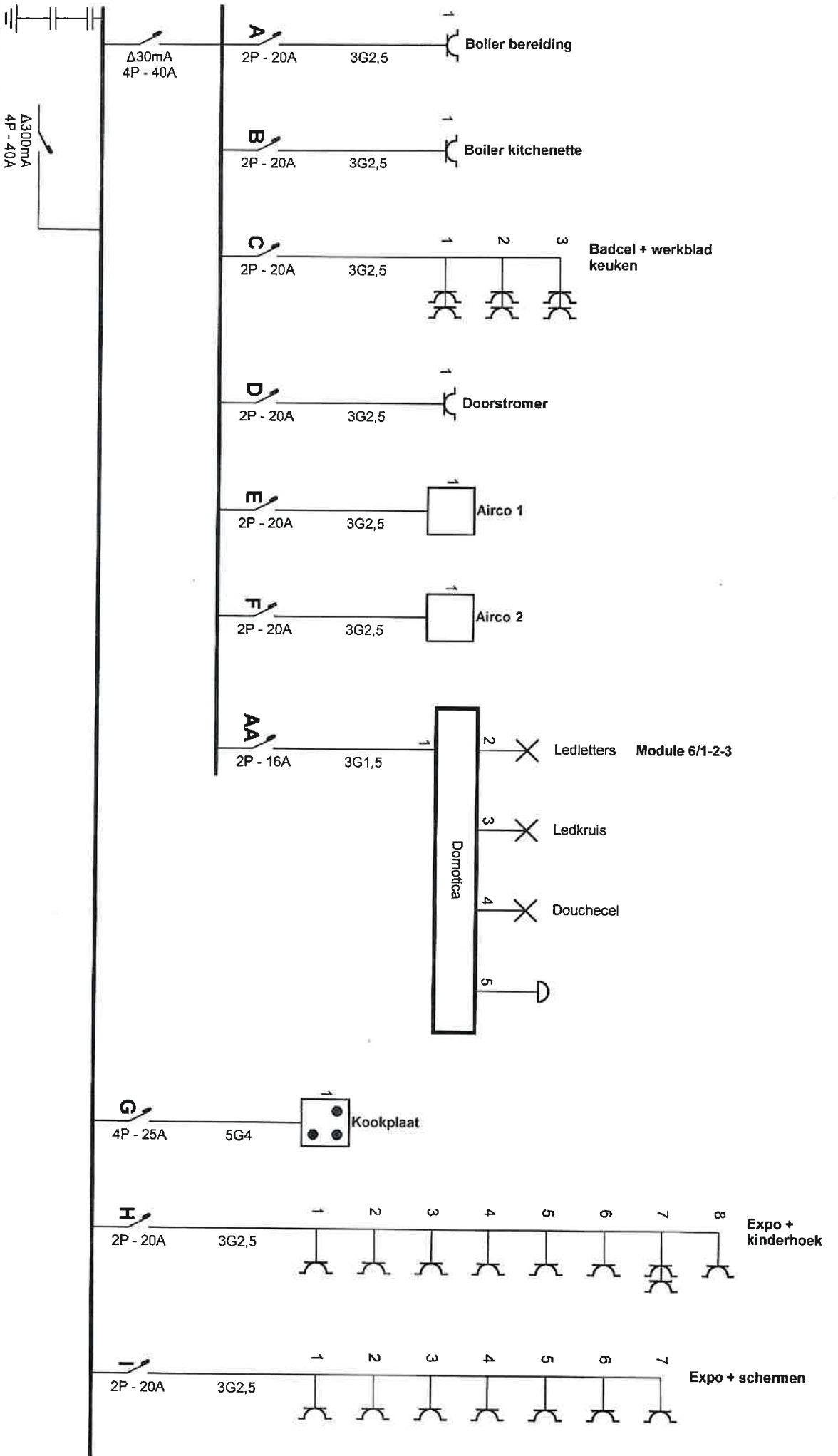

Erkend Organisme
 BTW West-Vlaanderen
 Jan Breydelstraat 98
 8530 Harelbeke
 Tel.: 056 70 54 05
 Fax: 056 70 54 22
 e-mail: btw.westvlaanderen@btwcontrole.be

Praats van de elektrische installatie
 Marktapotheek
 Parkstraat 1-3
 9100 Sint-Niklaas
 Tel.: 037771897 GSM: 0478297630
 e-mail: a.vageneinde@gmail.com

Installateur
 Light-Repair
 Vredelaan 40
 8500 Kontrijk
 Tel.: 056/22.22.31 GSM: 0475/69.59.00
 Fax: 056/22.25.31
 e-mail: info@light-repair.be
 0876.060.547

LIGHT REPAIR
 ELEKTRICITEIT & DOMOTICA

p. 1/8
 Eendraadschema
 3 x 400V + N ~ 50Hz

Schema's getekend door: Tim Willele Elektrotechniek - BTW BE 0875.265.84

MOS 02/14 001
04/03/19/14

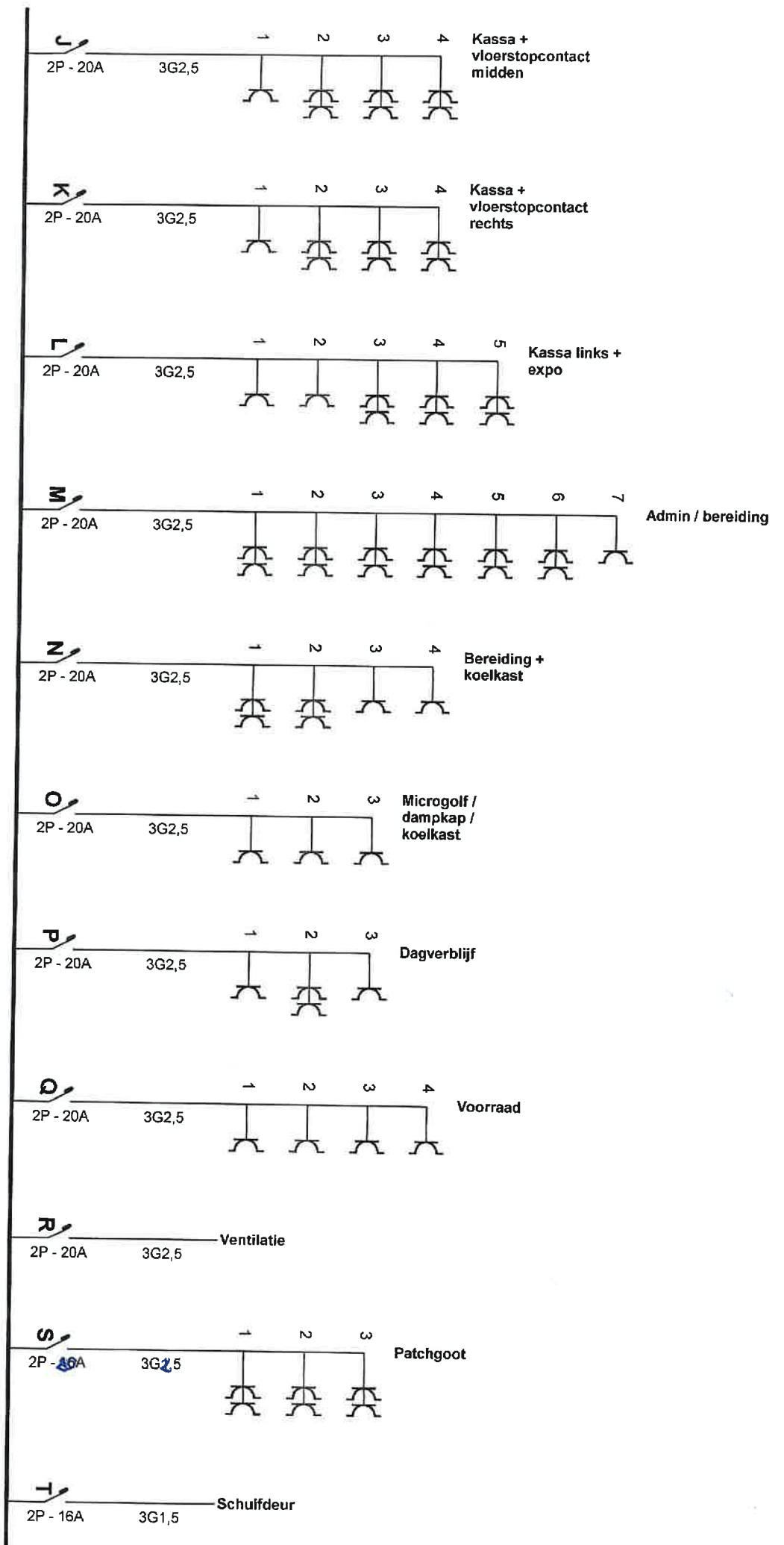

Eikend Organisme
 BTW West-Vlaanderen
 Jan Breydelstraat 98
 8530 Harelbeke
 Tel.: 056 70 54 05
 Fax: 056 70 54 22
 e-mail: btwwestvlaanderen@btwcontrol.be

Plaats van de elektrische installatie
 Marktophoek
 Parkstraat 1-3
 9100 Sint-Niklaas
 Tel.: 037771897 GSM: 0478297530
 e-mail: a.vagenderde@gmail.com

Installateur
 Light-Repair
 Vredelaan 40
 8500 Kortrijk
 Tel.: 056/22.22.31 GSM: 0475/69.59.00
 Fax: 056/22.25.31
 e-mail: info@light-repair.be
 0878.060.547

LIGHT REPAIR
 ELEKTRICITEIT & DOMOTICA

p. 2/8
 Eendraadschema
 3 x 400V + N ~ 50Hz

Schema's getekend door: Tim Wille Elektrotechniek - BTW BE 0875.265.840

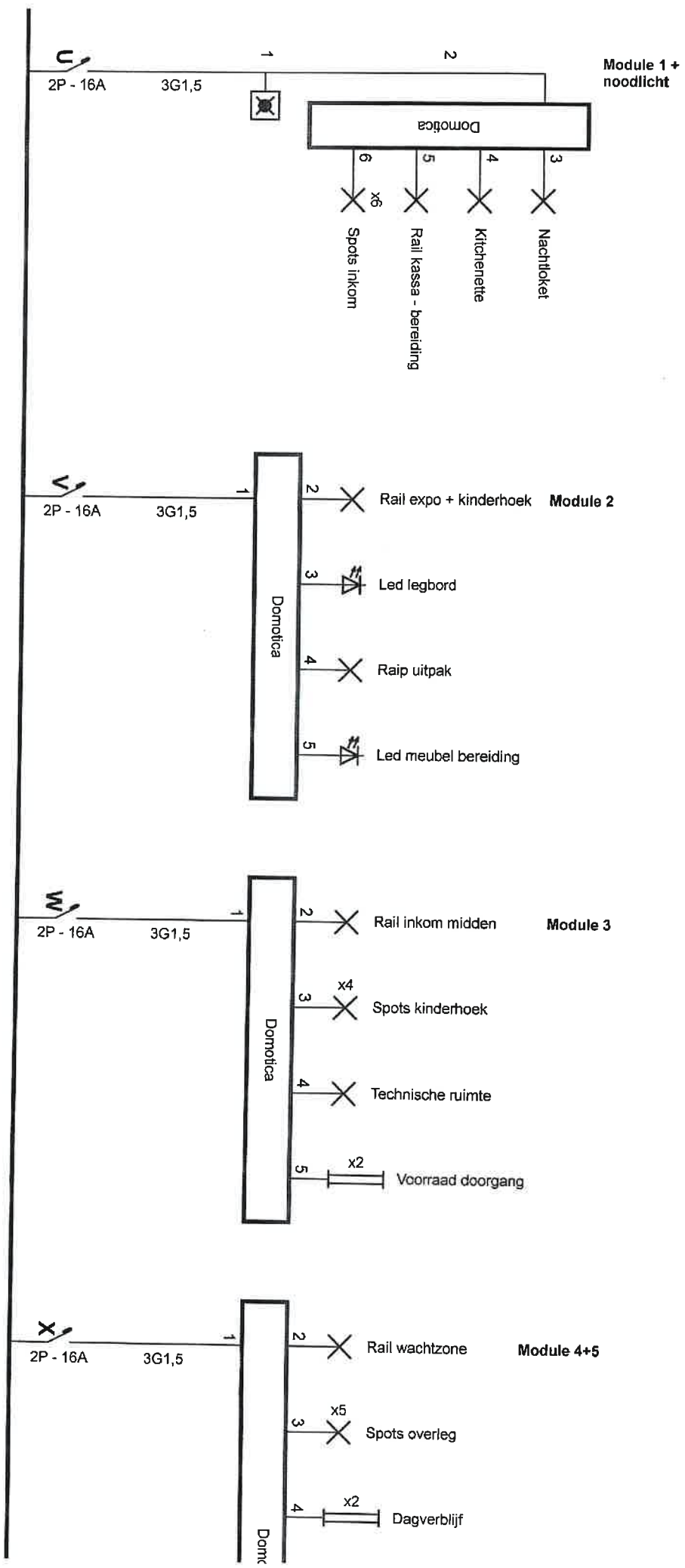

Erkend Organisme
 BTV West-Vlaanderen
 Jan Breydelstraat 98
 8530 Harelbeke
 Tel.: 056 70 54 05
 Fax: 056 70 54 22
 e-mail: btv.westvlaanderen@btvcontrol.be

Plaats van de elektrische installatie
 Marktophoek
 Parkstraat 1-3
 9100 Sint-Niklaas
 Tel.: 037771897 GSM: 0478297530
 e-mail: a.vaggenende@gmail.com

Installateur
 Light-Repair
 Vredelaan 40
 8500 Kortrijk
 Tel.: 056/22.22.31 GSM: 0475/69.59.00
 Fax: 056/22.25.31
 e-mail: info@light-repair.be



P. 318
 Eandradschema
 3 x 400V + N ~ 50Hz

Schemas getekend door: Tim Wille Elektrotechniek - BTW BE 0875.265.840

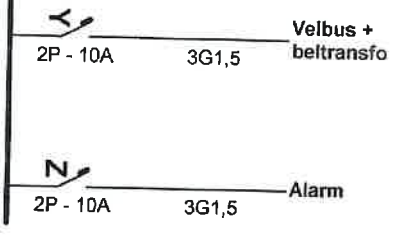
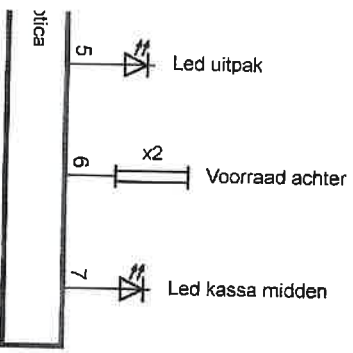

Erkend Organisme

BTV West-Vlaanderen
 Jan Breydelstraat 98
 8530 Harelbeke
 Tel.: 056 70 54 05
 Fax: 056 70 54 22
 e-mail: btv.westvlaanderen@btvcontrol.be

Plaats van de elektrische installatie

Marktoppotheek
 Parkstraat 1-3
 9100 Sint-Niklaas
 Tel.: 037771897 GSM: 0478297530
 e-mail: a.vagenderde@gmail.com

Installateur

Light-Repair
 Vredelaan 40
 8500 Kortrijk
 Tel.: 056/22.22.31 GSM: 0475/69.59.00
 Fax: 056/22.25.31
 e-mail: info@light-repair.be



Schemas getekend door: **Tim Wille Elektrotechniek - BTW BE 0875.265.84**

p. 4/8
 Eendraadschema
 3 x 400V + N ~ 50Hz

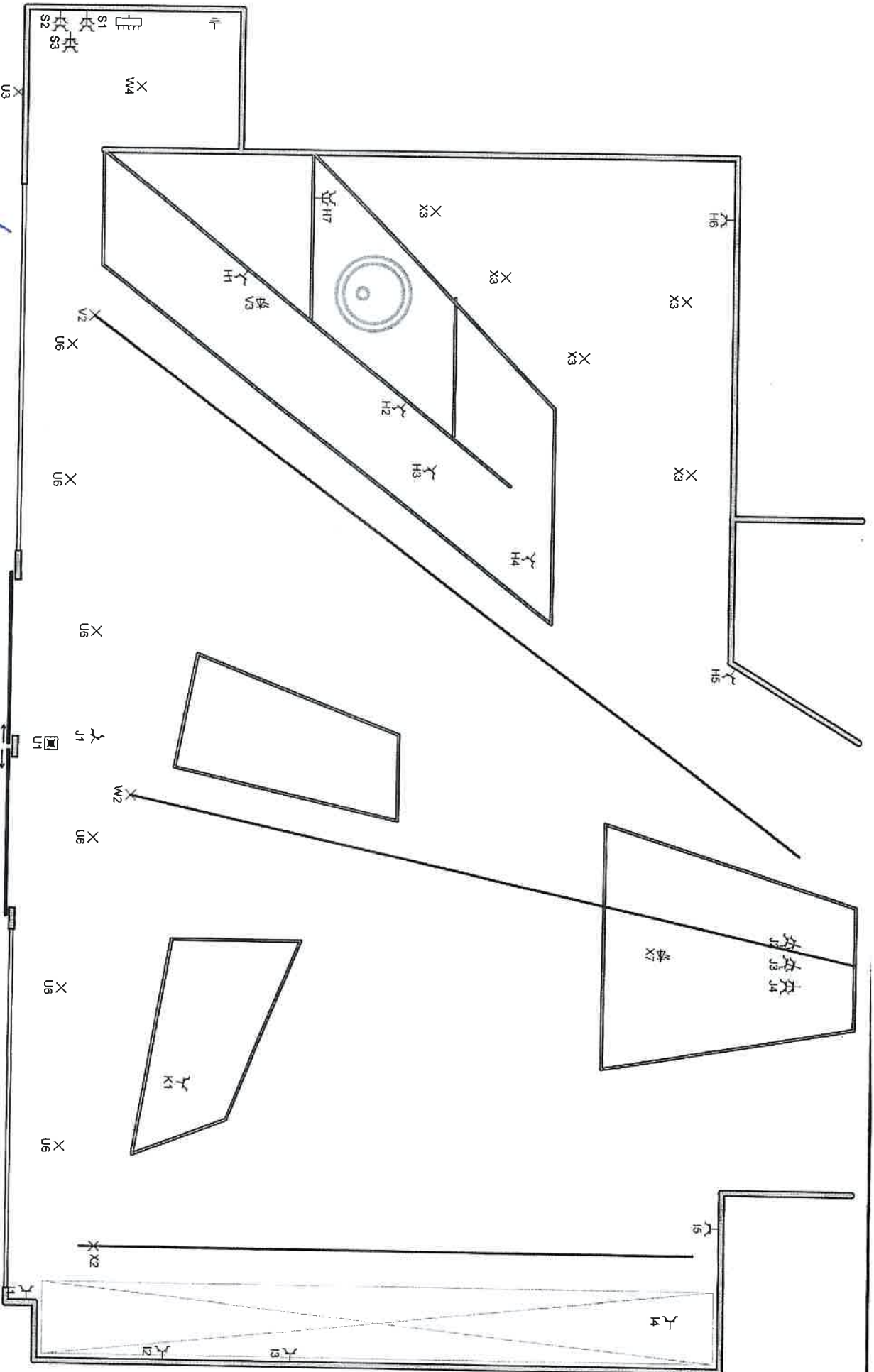

Erkend Organisme

BTW West-Vlaanderen
 Jan Breydelstraat 98
 8530 Harelbeke
 Tel.: 056 70 54 05
 Fax: 056 70 54 22
 e-mail: btwwestvlaanderen@btwcontrol.be

Plaats van de elektrische installatie

Marktapotheek
 Parkstraat 1-3
 9100 Sint-Niklaas
 Tel.: 037771897 GSM: 0478297530
 e-mail: a.vagenende@gmail.com

Installateur

Light-Repair
 Vredelaan 40
 8500 Kortrijk
 Tel.: 056/22.22.31 GSM: 0475/69.59.00
 Fax: 056/22.25.31
 e-mail: info@light-repair.be

LIGHT REPAIR

ELEKTRICITEIT & DOMOTICA

p. 5/8
 Situatieschema

3 x 400V + N ~ 50Hz

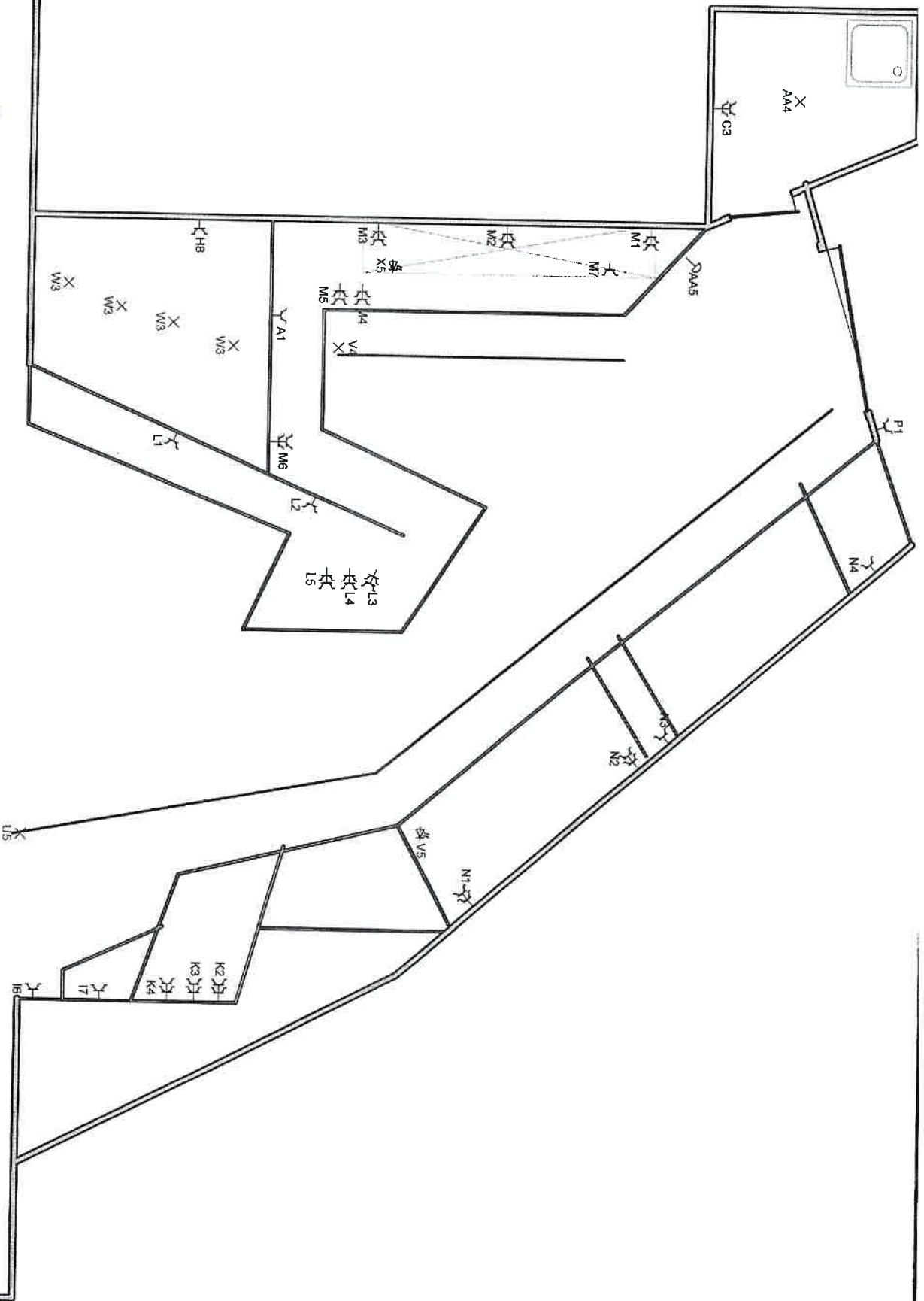

Erkend Organisme

BTV West-Vlaanderen
 Jan Breydelstraat 98
 8530 Harelbeke
 Tel.: 056 70 54 05
 Fax: 056 70 54 22
 e-mail: btv.westvlaanderen@btvcontrol.be

Plaats van de elektrische installatie

Marktapotheek
 Parkstraat 1-3
 9100 Sint-Niklaas
 Tel.: 037771897 GSM: 0478297530
 e-mail: a.vagende@gmail.com

Installateur

Light-Repair
 Vredelaan 40
 8500 Kortrijk
 Tel.: 056/22.22.31 GSM: 0475/69.59.00
 Fax: 056/22.25.31
 e-mail: info@light-repair.be
 0876.060.547

LIGHT REPAIR
 ELEKTRICITEIT & DOMOTICA

P. 6/8
 Situatieschema

3 x 400V + N ~ 50HZ

Schemas getekend door: Tim Wille Elektrotechniek - BTW BE 0875.265.84

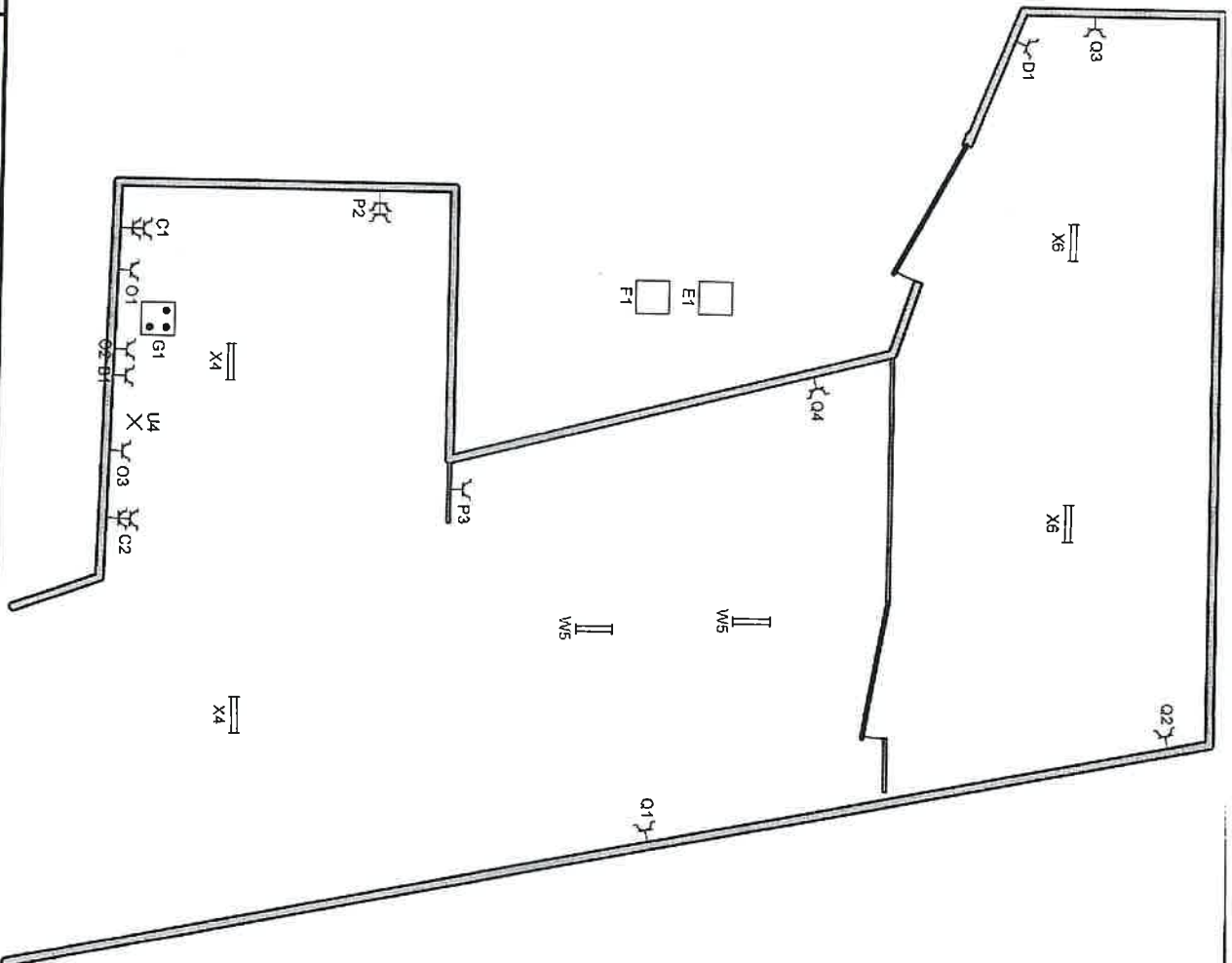

Erkend Organisme

BTV West-Vlaanderen
 Jan Breydelstraat 98
 8530 Harelbeke
 Tel.: 056 70 54 05
 Fax: 056 70 54 22
 e-mail: btv.westvlaanderen@btvcontrol.be

Praxis van de elektrische installatie

Marktapotheek
 Parkstraat 1-3
 9100 Sint-Niklaas
 Tel.: 037771897 GSM: 0478297530
 e-mail: a.vagenende@gmail.com

Installateur

Light-Repair
 Vredelaan 40
 8500 Kortrijk
 Tel.: 056/22.22.31 GSM: 0475/69.59.00
 Fax: 056/22.25.31
 e-mail: info@light-repair.be

LIGHT REPAIR

ELEKTRICITEIT & DOMOTICA

p. 7/8
 Situatieschema

3 x 400V + N ~ 50Hz

Schema's getekend door: Tim Wille Elektrotechniek - BTW BE 0875.265.84U

- | | | | |
|-----------|---------------------------------|----------|----------------------|
| A | Boiler bereiding | T | Schuitdeur |
| B | Boiler kitchenette | U | Module 1 + noodlicht |
| C | Badcel + werkblad keuken | V | Module 2 |
| D | Doorstromer | W | Module 3 |
| E | Airco 1 | X | Module 4+5 |
| F | Airco 2 | Y | Velbus + beltransfo |
| AA | Module 6/1-2-3 | Z | Alarm |
| G | Kookplaat | | |
| H | Expo + Kinderhoek | | |
| I | Expo + schermen | | |
| J | Kassa + vloerstopcontact midden | | |
| K | Kassa + vloerstopcontact rechts | | |
| L | Kassa links + expo | | |
| M | Admin / bereiding | | |
| N | Bereiding + koelkast | | |
| O | Microgolf / dampkap / koelkast | | |
| P | Dagverblijf | | |
| Q | Voorraad | | |
| R | Ventilatie | | |
| S | Patchgoot | | |

Erkend Organisme

BTW West-Vlaanderen
 Jan Breydelstraat 98
 8530 Harelbeke
 Tel.: 056 70 54 05
 Fax: 056 70 54 22
 e-mail: btw.westvlaanderen@btwcontrol.be

Plaats van de elektrische installatie

Marktoppotheek
 Parksstraat 1-3
 9100 Sint-Niklaas
 Tel.: 037771897 GSM: 0478297530
 e-mail: a.vageneinde@gmail.com

Installateur

Light-Repair
 Vredelaan 40
 8500 Kortrijk
 Tel.: 056/22.22.31 GSM: 0478/69.59.00
 Fax: 056/22.25.31
 e-mail: info@light-repair.be
 0876.050.547

LIGHT REPAIR

ELEKTRICITEIT & DOMOTICA

p. 8/8
 Lijst Kringen

3 x 400V + N - 50Hz