

## DE INSTALLATIE IS CONFORM

Het onderzoek gebeurt volgens werkinstructie 10le006 of 10le008 op basis van de hieronder vermelde voorschriften.

Uw controle werd uitgevoerd door BTV VZW, kantoor BTV Antwerpen, Van der Sweepstraat 3, 2000 ANTWERPEN  
T: 03 216 28 90, E: [btv.antwerpen@btvcontrol.be](mailto:btv.antwerpen@btvcontrol.be)

Verslagnummer:	0261-170217-01	Datum van het onderzoek :	17/02/2017
		Extra controle datums	

### ALGEMENE GEGEVENS:

ADRES INSTALLATIE : VINCK JORG  
FRANS RAATSSTRAAT 37  
2920 KALMTHOUT

Visualisatie van de installatie

EIGENAAR : VINCK JORG  
Adres : FRANS RAATSSTRAAT 37  
2920 KALMTHOUT

OPDRACHTGEVER : IZEN ENERGY SYSTEMS  
Adres : HOEKSKEN 56  
2275 LILLE

INSTALLATEUR : IZEN ENERGY SYSTEMS  
Adres : HOEKSKEN 56  
2275 LILLE

BTW of IK :

EAN :	Teller nr. 28839048	Index :
-------	---------------------	---------

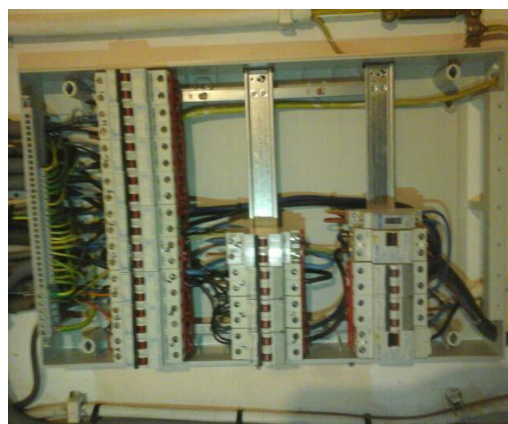

### ALGEMENE BESCHRIJVING EN KENMERKEN:

Aard installatie :	Nieuwe Installatie / Uitbreiding /	Type der Lokalen :	zonnepanelen
Begin werken fundering:	Voor 01/10/81	Elektrische installatie :	Na 01/10/81
Aansluiting spanning :	Mono 230V	AREI art. :	86
Voedingskabel hoofdbord :	2 x 10 mm <sup>2</sup>	Bescherming van de aansluiting :	auto 40 A
Type van de aardelektrode:	Baren	Alg. schakelaar: type :	2p 40A/300mA
Aantal borden :	1	Aantal eindstroombanen :	1
Uitwendige invloedsfactoren :		Schema :	TT

### ONDERZOEK:

Controlebezoek volgens : AREI art. 270,  
Aard van het onderzoek : Gelijkvormigheidsonderzoek

### METINGEN:

RA:	6 Ohm	RI tot	ng MOhm
-----	-------	--------	---------

## BESCHRIJVING:

Zie schema

Het vermogen van de panelen: 12 x 260 Wp = 3120 Wp (DC)

Het max. AC vermogen van de omvormer(s) : Pmax = 3000 W (AC) I<sub>max</sub> = 15,7A

Merk, Type en serienummer van de omvormer(s): SOLIS 3K - 2G sn : 350016917197

Serienummer van de groene stroomteller: 161132A

Index van de groene stroomteller: 132,3 KWh

Klasse van de groene stroomteller: B

De ijkmarkering: CE M16

## VASTGESTELDE INBREUKEN

Geen

## NOTA'S

- 1 Er is geen isolatiemeting mogelijk door de aanwezigheid van elektronica.
- 2 De werkingstest van het ontkoppelingsrelais werd uitgevoerd.
- 3 De overeenkomst tussen de karakteristieken van omvormer(s) en panelen behoort niet tot de controle.
- 4 De controle beperkt zich tot de PV-installatie.

Besluit	De installatie is conform. Het ééndraadschema werd voor gezien getekend. De installatie dient opnieuw gecontroleerd uiterlijk op 17.02.2042 (art. 271 AREI) alsook voor de ingebruikname van elke belangrijke wijziging of beduidende uitbreiding, uitgevoerd voor deze datum.
---------	--

De agent-onderzoeker,  
0261 WILLEM PERSOONS

voor De Directeur,



## UITGEVOERDE CONTROLES

Tijdens het controleonderzoek van huishoudelijke installaties (art. 271)

- a) de controle van de uitvoering van de elektrische installatie overeenkomstig de schema's;
  - b) de controle van de staat (vasthechtingen, beschadiging,...) van het vast geïnstalleerd elektrisch materieel in het bijzonder wat betreft de schakelaars, de stopcontactdozen, de aansluitingen in de verdeelborden,...;
  - c) de controle van de beschermingsmaatregelen tegen elektrische schokken bij rechtstreekse en onrechtstreekse aanraking;
  - d) de controle van de werking van de differentieelstroominrichtingen via de eigen testinrichting;
  - e) de controle van de foutlussen en de juiste aansluiting van de differentieelstroominrichtingen via de opwekking van een foutstroom van minimum 2,5 maal de gevoeligheid van het apparaat;
  - f) de controle van de continuïteit van de equipotentiale verbindingen (hoofd- en bijkomende) en van de beschermingsgeleiders van de stopcontactdozen en van de vaste, vast opgestelde of verplaatsbare toestellen met vaste standplaats van de klasse 1
  - g) de visuele controle van vast of vast opgesteld materieel dat gevaar kan opleveren voor personen en goederen;
  - h) de visuele controle van verplaatsbaar materieel dat gevaar kan opleveren voor personen en goederen.
- Behoudens inbreuken, wordt de overeenstemming bevestigd tussen de geïnstalleerde beschermingsinrichtingen tegen overstrom en de doorsneden van de respectievelijke stroombanen die ze beschermen.

## PLICHTEN VAN DE EIGENAARS, BEHEERDERS, HUURDERS

- a) de verplichting het proces-verbaal van het controlebezoek te bewaren in het dossier van de elektrische installatie samen met de ééndraadschema's en de situatieplannen;
- b) de verplichting in het dossier elke wijziging aangebracht aan de elektrische installatie te vermelden;
- c) de verplichting de Federale Overheidsdienst die Energie onder zijn bevoegdheid heeft onmiddellijk in te lichten over elk ongeluk aan personen overkomen en rechtstreeks of onrechtstreeks te wijten aan de aanwezigheid van elektriciteit;
- d) de verplichting, wanneer er overtredingen zijn vastgesteld tijdens het controlebezoek, een nieuw controlebezoek te doen verrichten door hetzelfde erkend organisme om na te gaan of na afloop van de termijn van één jaar de overtredingen verdwenen zijn. Indien tijdens dat tweede onderzoek wordt vastgesteld dat er nog overtredingen overblijven, moet het erkend organisme een kopie van het proces-verbaal van het controlebezoek sturen naar de Algemene Directie Energie die belast is met het hoog toezicht op de huishoudelijke elektrische installaties.

Betekenis van de nota's: betreffen gebreken die geen invloed hebben op de besluitvorming, vaststellingen die buiten het kader van onderzoek vallen maar een gevaar inhouden voor de veiligheid, of organisatorische gegevens.

## WELKE STAPPEN NEMEN ALS INSTALLATIE CONFORM IS

## STAP 1

Lees dit proces-verbaal zorgvuldig en besteed aandacht aan de eventuele nota's.

## STAP 2

Bij belangrijke uitbreidingen van de installatie, laat opnieuw controleren.

## STAP 3

Een herkeuring van de installatie is verplicht voor 17.02.2042.

## STAP 4

BTV Antwerpen staat tot uw dienst voor de noodzakelijke keuringen.

Schema's