

Installation électriques à basse tension et à très basse tension (Livre 1 AR 8/9/2019) - Direction générale de l'énergie

📍 Lieu du contrôle: Kruisbekstraat 52, 2170 Antwerpen Belgique

📄 Type de contrôle:

📅 Date du contrôle:
06/07/2022

📅 Prochaine visite avant le:
06/07/2047

👤 Agent-visiteur:
Emin Avci

CONCLUSION : CONFORME

Identification des tiers

Donneur d'ordre	
Nom	Bakhshi Mohammad Tamim
Adresse	Kruisbekstraat 52,, 2170 Antwerpen, Belgique
Propriétaire, exploitant ou gestionnaire	
Nom	Bakhshi Mohammad Tamim
Adresse	Kruisbekstraat 52, 2170 Antwerpen Belgique
Installateur	
Nom	
TVA	

Identification de l'installation électrique

Adresse	Kruisbekstraat 52, 2170 Antwerpen Belgique
Numéro de compteur	43039421
GRD	Fluvius
Type de locaux	Appartement 1°verdieping

Atlas contrôle ASBL

Organisme de contrôle agréé

Siège d'exploitation: Boulevard Lambertmont 127 1030 Schaerbeek

Tel: +32 2 726 64 04 | Mail: office@atlascontrole.be

TVA BE0732536476 | RPM Bruxelles

Base(s) Règlementaires



RGIE. Règlement général des installations électriques

Type de contrôle	
Mise en oeuvre de l'installation	
Fondations	avant 81

Description de l'installation électrique et du raccordement

GRD	Fluvius
Numéro de compteur	43039421
Code EAN	
Liaison compteur-tableau	XVB 4X10
Tension de service	3 x 400 V + N
Protection générale	4P
Nombre de tableaux	1
Différentiel de tête	300mA - 40A - type A
Prise de terre	Piquet
Résistance de terre (Ω)	
Description de l'installation	Zie schema

Contrôles et essai

Équipements de test: FLK-TI-009

Schémas/plans	OK
Liaisons équipotentielles	OK
Test BP du DDR	OK
ΔI_n	OK
Contrôle de l'état	OK
Résistance de terre (Ω)	
Matériel fixe	OK
Protection contre les contacts directs	OK
Protection contre les contacts indirects	OK
Protection contre les surintensités	OK

Schémas, plans et documents de l'installation

Schémas/plans	OK
---------------	----

Infractions

Néant

Remarques

Libellé	Référence
Les schémas de l'installation électrique doivent être conservés obligatoirement dans le dossier de l'installation électrique. Il est également fortement recommandé de garder une copie des schémas à proximité du tableau de répartition principal.	RDE2
Ce contrôle ne comprend que les parties visibles et normalement accessible de l'installation. Sauf mention contraire, les appareils et équipements raccordés à l'installation fixe ne font pas partie du contrôle.	RDE4
Ce contrôle ne comprend que ces parties de l'installation électrique comme indiquées sur les parties correspondantes (et signées) des schémas.	RDE5

Conclusion du contrôle

L'installation électrique est conforme aux prescriptions du Livre 1 concernant les installations électriques à basse et très basse tension.

Si d'application, Atlas Contrôle certifie que l'agent-visiteur a scellé le dispositif de protection à courant différentiel résiduel placé à l'origine de l'installation électrique.

Si d'application, les schémas unifilaires et le ou les plans de position ont été à nouveau visés par Atlas Contrôle.

La prochaine visite de contrôle est à effectuer au plus tard dans les 25 années suivant le contrôle.

Le contrôle réalisé par Atlas Contrôle a porté sur les parties visibles de l'installation normalement accessibles.

L'agent Visiteur



E. Amin

Devoirs du propriétaire, gestionnaire ou locataire de l'installation

L'obligation de conserver le rapport de visite de contrôle dans le dossier de l'installation électrique.

L'obligation de renseigner dans le dossier toute modification intervenue dans l'installation électrique.

L'obligation d'aviser immédiatement le fonctionnaire préposé à la surveillance du Service public fédéral ayant l'énergie dans ses attributions, de tout accident survenu aux personnes et dû directement ou indirectement, à la présence d'installations électriques.

Annexes

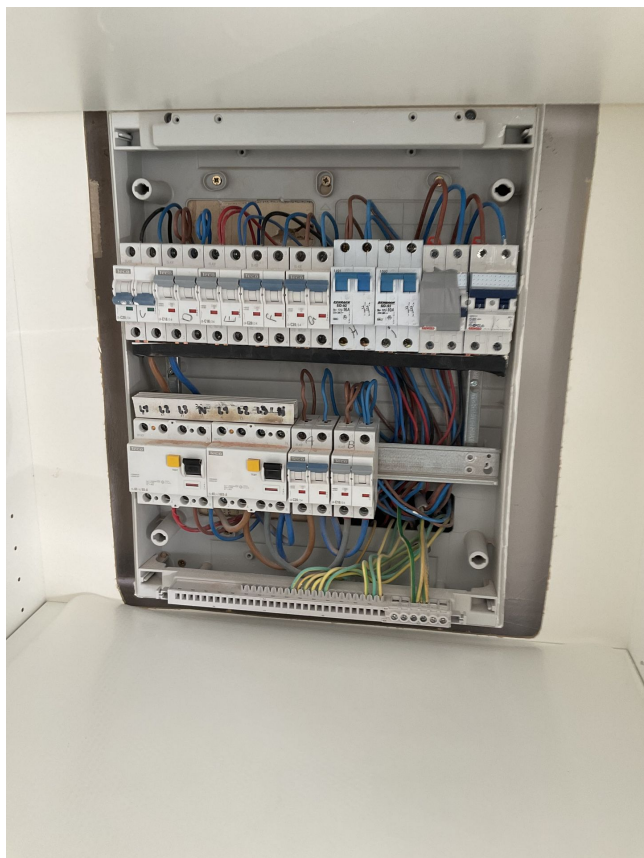

Tableau 1