

Verslag aangaande huishoudelijke installatie op lage en zeer lage spanning (boek 1 KB 08/09/2019)

 De installatie is niet conform met boek 1 van het KB van 08/09/2019.

Inlichtingen

Naam en voornaam eigenaar	: ali eddy	Adres eigenaar	: Confortalei 9, 2100 Antwerpen
Opdrachtgever	: Hansimmo	Datum van onderzoek	: 25-03-2026
Installateur	: /	BTW installateur	: /
Distributiebeheerder	: Fluvius Antwerpen	Agent-bezoeker	: VJ
Plaats van onderzoek	: Confortalei 9 2100 Antwerpen		

Identificatie van de installatie

Type lokaal	: Wooneenheid - Huis		
EAN	: 541448820041999156	Teller nr	: 1SAG1100272242
Max stroom (A)	: 20 A/kVA	Nom. Spanning (V)	: 230/1N400 V
Type alg. schakelaar	: Vermogenschakelaar	Aard van de stromen	: AC
Type aardverbindingssysteem	: TT		
Voedingskabel (hoofd)bord	: Type: VOBS/H07V-K - Sectie L: 10 mm ² - N: 10 mm ² - PE: 6 mm ²		
Voedingsbron	: Openbare distributienet		
Decentrale LS productie-eenheid	: Afwezig		

Gegevens van de uitgevoerde controle

Bestaand verslag aanwezig	Nee	
Type bezoek	Controlebezoek (Hfst 8.4), Verkoop (8.4.2.)	
Uitvoeringsdatum* <small>*volgens verkregen informatie</small>	Voor 01.10.1981	
Afwijkende bepalingen	Toegepast - Oude huish. Inst. (8.2.1.)	
Bijzondere installaties en/of ruimten	Ruimten die een bad en/of douche bevatten (7.1)	Voor 01/03/2025

Schema's, plannen en documenten

Stroombaanschema's	: Niet aanwezig
Situatieplan	: Niet aanwezig - Verkoop (8.4.2.): Zie schets in bijlage
Voorwerp van uitgevoerde controle	: zie tabel(len) oplistijng
Aantal verdeelborden	: 1
Aantal (eind)stroombanen	: 7
N° reserve stroombanen	: Geen
Lijst van de evacuatiewegen en de moeilijk evacueerbare ruimten	: Niet van toepassing
Plan van veiligheidsinstallaties en/of kritische installaties	: Niet van toepassing
Lijst met veiligheidsinstallaties en/of kritische installaties	: Niet van toepassing

Controles, beproevingen en metingen

Differentieelstroombeschermingsinrichtingen (DSI)	: Aanwezig
Continuïteit beschermingsgeleiders	: Conform
Continuïteit equipotentiaalverbindingen	: Hoofdequipotentiaal: Niet van toepassing - Bijkomende equipotentiaal verbinding: NVT
Bescherming indirect contact	: Voldoende
Staat vast (opgesteld/geïnstalleerd) materieel	: Niet conform
Visuele controle van vast of vast opgesteld materieel	: Niet van toepassing
Visuele controle van verplaatsbaar materieel	: Niet van toepassing
Elektrisch materieel i.f.v. uitwendige invloeden	: Conform
Bescherming tegen rechtstreekse aanraking	: Voldoende
Beveiligingen in overeenstemming met de doorsnede geleiders, toestellen en materieel	: Conform
Beveiligingen tegen overstroom	: Conform
Bescherming tegen thermische invloeden	: Conform
Type aardelektrode	: Niet vastgesteld

Metingen

Meetapparatuur waarvan de agent-bezoeker titularis is

Spreidingsweerstand i.o.m. DSI	: Niet gemeten
Algemeen isolatieniveau	: Niet conform - 0,24 MOhm De volgende stroombanen waren onvoldoende: Verschillende

De isolatiemeting werd niet uitgevoerd op de meet- en regeltechnische installaties, de ZLS installaties en DC-kringen van fotovoltaïsche installaties.

Besluit

De installatie (die deel uitmaakte van onze controle) voldoet niet aan de voorschriften van boek 1 van het KB van 08/09/2019. De werken, nodig om de inbreuken te doen verdwijnen, moeten zonder vertraging uitgevoerd worden en alle maatregelen moeten getroffen worden opdat de inbreuk zijnde installatie, indien zij in dienst blijft, geen gevaar vormt voor de personen of goederen.

De installatie moet nagezien worden binnen een termijn van 18 maanden te rekenen vanaf de dag van de verkoopakte.

Raadgevingen voor huishoudelijke installaties

De eigenaar, de beheerder of de uitbater van de elektrische installatie is ertoe gehouden

- a) het verslag van het controlebezoek te bewaren in het dossier van de elektrische installatie ;
- b) de verplichting in het dossier elke wijziging aangebracht aan de elektrische installatie te vermelden ;
- c) de verplichting de met het toezicht belaste ambtenaar van de Federale Overheidsdienst die Energie onder zijn bevoegdheid heeft onmiddellijk in te lichten over elk ongeluk aan personen overkomen en rechtstreeks of onrechtstreeks te wijten aan de aanwezigheid van elektriciteit ;
- d) de verplichting, wanneer er inbreuken zijn vastgesteld tijdens het controlebezoek, een nieuw controlebezoek te doen verrichten door hetzelfde erkend organisme om na te gaan of na afloop van de termijn van één jaar de inbreuken verdwenen zijn. Indien tijdens dat tweede bezoek wordt vastgesteld dat er nog inbreuken overblijven, moet het erkend organisme een kopie van het verslag van het controlebezoek sturen naar de Algemene Directie Energie die belast is met het hoog toezicht op de huishoudelijke elektrische installaties.

VJ

De agent-bezoeker

Inbreuken en/of opmerkingen en/of nota's

Inbreuken Lijst

- Eendraadsschema is niet aanwezig. (B1:3.1.2.1.a)
- Situatieplan is niet aanwezig. (B1: 3.1.2.3.a)
- De meetwaarde van de isolatieweerstand R_i van één of meerdere stroombanen is kleiner dan 0,5 Mega ohm ($1000 \times U_{test}$). (B1:6.4.5.1)
- Onderbrekingsinrichting/meetklem is niet aangebracht in de aardgeleider en/of is niet bereikbaar. (B1: 5.4.3.5)
- Bescherming tegen elektr. schokken is niet verzekerd. Openingen in het L.S.B. afdichten, in gewone ruimte moet de beschermingsgraad min IPXX-B bedragen. (B1:4.2.2.3.)
- De aanduidingen, markeringen en identificaties van de stroombanen, bedienings-, beschermings- en scheidingsinrichtingen ontbreekt (onuitwisbare individuele markering), is onvolledig of stemt niet overeen met de schema's. (B1:3.1.3.1./ 3.1.2.2)
- De identificatie van de schakel- en verdeelborden door middel van individuele markeringen is niet aanwezig - tenzij iedere mogelijkheid tot vergissen uitgesloten is-. (B1: 3.1.3.3.a)
- Geleiders van het type VOB zijn niet in daarvoor bestemde buizen of kabelgoten geplaatst. Deze geleiders hebben een bijkomende afscherming nodig. (B1:5.2.7.4 / 5.2.9.6.)
- Vlakke kabels met PVC (LMVVR), coaxiale kabels (COAX), telefoonkabels (VVT), kabels van het type H05VVF, H07RNF (soepele kabels die dienen als snoeren voor toestellen) zijn verboden als energiekabels en dienen te vervangen worden door kabels van bv. het type XVB. (B1: 5.2.1.2.).
- Niet alle contactdozen op LS zijn voorzien van een aardingspin of kinderbeveiliging (randaarding is verboden). (B1:5.3.5.2-4.2.2.b)
- Opbouw schakelaar en/of contactdozen van het "gewone" type (achteraan open) monteren op een montageplaat. (B1: 1.4.1.2. -1.4.2.1.)

Opmerkingen Lijst

- Volgens de verkregen informatie dateert de installatie (of een deel van de installatie) van voor 1/10/1981. De afwijkende beschikkingen van afdeling 8.2.1 werden toegepast
- De klant deelde ons mee dat er geen veiligheids- en/of kritische installaties aanwezig zijn
- De klant deelde ons mee dat de elektrische installatie geen evacuatiewegen doorkruist en/of geen moeilijke evacueerbare ruimten bevat
- De visuele controle van het verplaatsbaar materieel dat gevaar zou kunnen opleveren voor personen en goederen maakte niet deel uit van onze controle
- De visuele controle van het vast en/of vast opgesteld materieel (toestellen en apparaten) dat gevaar zou kunnen opleveren voor personen en goederen maakte niet deel uit van onze controle.

Nota's Lijst

- Dit verslag kan ook gebruikt worden voor verkoop van de (woon)eenheid.
- De goede werking van de differentieelschakelaars kon niet getest worden.
- Het is mogelijk (na het voorleggen van schema's) dat er bij een volgend controlebezoek meerdere inbreuken worden vastgesteld.
- De afwezigheid van de schema's laten niet toe om een grondige controle uit te voeren.
- De aardspreadingsweerstand kan niet gemeten worden. Deze dient bij voorkeur kleiner te zijn dan 30 Ω .

Installatie staat niet onder spanning, niet alle onderzoeken konden uitgevoerd worden

Oplijsting DSI

Ith (A)	40	I²t	22,5kA ² s -3000A
IΔn (mA)	300	Type	A
Algemeen of Bijkomend	Algemeen <=300mA	Verzegeld?	NEE
Testknop	NVT	Controle foutlus en aansluiting	NVT

Oplijsting DSI

Ith (A)	40	I²t	22,5kA ² s -3000A
IΔn (mA)	30	Type	A
Algemeen of Bijkomend	Bijkomend <=30mA	Max 8 eindstroombanen?	NVT
Testknop	NVT	Controle foutlus en aansluiting	NVT

Oplijsting verdeelborden

Nr/Locatie bord	1								
Beveiliging	Aantal	N°	# polen	In (A)	Type	Sectie (mm ²)	Icu (kA)	Energiebeperkingsklasse 3?	Onderbrekingsvermogen voldoende?
	7	1	2	16	C	2.5	30	JA	JA

Foto's-1

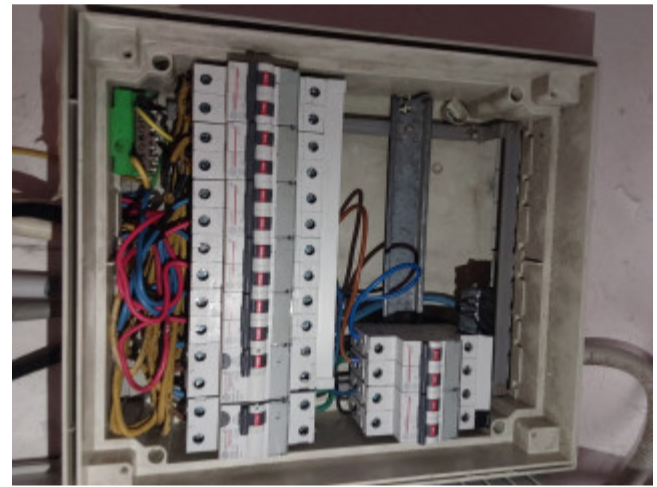
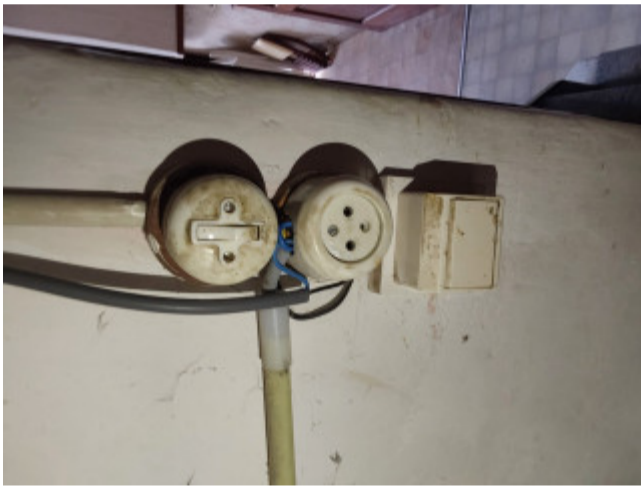

Foto's-2



Bijlages-1

