



ELECTROTEST

HOOFDKANTOOR / SIEGE SOCIAL

Electro-Test VZW/ASBL Kerkstraat 33 - 1820 Meisbroek

T +32 (0)2 751 98 39

F +32 (0)2 751 52 09

E info@electro-test.be

W www.electro-test.be

Verslag van onderzoek / Rapport de contrôle

Verslagnummer: N° de rapport:	176/2018/9/21/10	Datum van bezoek: Date de visite:	21/09/2018
Opdrachtgever: Donneur d'ordre:	JK ELEKTRO BVBA Meierhoek 31 - 2170 MERKSEM (ANTWERPEN) BTW BE 0688.886.278	IK: CI:	
Distributienetbeheerder: Gestionnaire de réseau:	Eandis	Nr teller: N° compteur: Nr teller nachttarief: N° compteur tarif de nuit:	37036256 EAN-nr: N° EAN:
Plaats van het onderzoek: Lieu du contrôle:	Nieuwdeef 123 B19 - 2170 MERKSEM (ANTWERPEN)		
Eigenaar: Propriétaire:	MARLEEN CELIS Nieuwdeef 110 - 2170 MERKSEM (ANTWERPEN)		
Installateur:		BTW/TVA:	
Gebruikte interne procedure: Procédure interne utilisée:	F-ELS270/APP1 (Conformiteitscontrole van 1 appartement)		

Beschrijving van de gecontroleerde installatie / description de l'installation contrôlée:

Aard van onderzoek: AREI / Genre de contrôle: RGIE Art. hh: 86 - Art. onderzoek: 270

Onderzoek: / Contrôle: Appartement 9 E VERD. 9B

TT - net/spanning: / Réseau TT - tension: 1x400V+N	Meter / Bord verbinding / Liaison compteur-tableau: 2 x 10 mm ² VVB	Max. beveiliging / Protection max.: 40A
---	---	--

Aardelektrode / Electrode de terre: Pen/Piquets 16.3 Ohm Isolatie / Isolement: 143 MOhm Aantal verdeelborden / Nombre de tableaux: 1

Differentieelschakelaars/Interrupteurs différentiels: Aantal eindstroombanen / Nombre de circuits terminaux: 7

In(A)	Δ In (mA)	Type	Eindstrombanen / terminaux	TestΔIn	1.ΔIn	AREI/RGIE
40A	300mA	A/s	7	OK	OK	270 - 278
40A	30mA	A/s	1	OK	OK	270

Visueel nazicht Algemeen: OK Rechtsreekse aanraking: OK Onrechtsreekse aanraking: OK Aansluitingen: OK Equipotentiale verbindingen: NVT
Contrôle visuel général: Contact direct: Contact indirect: Raccordements: Liaisons équipotentiellles:

Inbreuken / Infractions:

Bijkomende inbreuken / Infractions supplémentaires:

Opmerkingen / Remarques:

Nota's / Notes:



Besluit / Conclusion:

De elektrische installatie voldoet aan de voorschriften van het A.R.E.I. / L'installation électrique est conforme aux prescriptions du R.G.I.E.

De volgende periodieke controle moet worden uitgevoerd binnen de door de van kracht zijnde reglementering voorgeschreven termijn (art. 271 A.R.E.I.) / Le prochain contrôle périodique est à effectuer dans le délai prescrit par la réglementation en vigueur (art. 271 R.G.I.E.)

Volgend controlebezoek / Prochaine visite de contrôle: 21/09/2043

**Naam en handtekening van de inspecteur, voor de directeur,
Nom et signature de l'inspecteur, pour le directeur,
VISUM (Datum / Date):**

AYDEMIR Bilgin

Herinnering van de reglementaire voorschriften: a) de verplichting het P.V. van het controlebezoek te bewaren in het dossier van de elektrische installatie; b) de verplichting in het dossier elke wijziging aangebracht aan de elektrische installatie te vermelden; c) de verplichting de F.O.D. die Energie onder zijn bevoegdheid heeft onmiddellijk in te lichten over elk ongeluk aan personen overkomen en rechtstreeks of onrechtstreeks te wijzen aan de aanwezigheid van elektriciteit; d) de verplichting, wanneer er overtredingen zijn vastgesteld tijdens het controleonderzoek, een nieuw controleonderzoek te doen verrichten door hetzelfde erkend organisme om na te gaan of na afloop van de termijn van één jaar de overtredingen verdwenen zijn. Indien tijdens dat tweede onderzoek wordt vastgesteld dat er nog overtredingen overblijven, moet het erkend organisme een kopie van het proces-verbaal van het controleonderzoek sturen naar de Algemene Directie Energie die belast is met het hoog toezicht op de huishoudelijke elektrische installatie.

Rappel des prescriptions réglementaires: a) l'obligation de conserver le P.V. de visite de contrôle dans le dossier de l'installation électrique; b) l'obligation de renseigner dans le dossier toute modification intervenue dans l'installation électrique; c) l'obligation d'aviser immédiatement le S.P.F. ayant l'Energie dans ses attributions, de tout accident survenu aux personnes et dû, directement ou indirectement, à la présence d'électricité. d) l'obligation lorsque des infractions ont été constatées lors de la visite de contrôle, de faire effectuer une nouvelle visite de contrôle par le même organisme agréé afin de vérifier la disparition des infractions au terme du délai d'un an. Dans le cas où, lors de cette seconde visite, des infractions subsistent, l'organisme agréé se doit d'envoyer une copie du procès-verbaal de visite de contrôle à la Direction générale de l'Energie préposée à la haute surveillance des installations électriques domestiques.

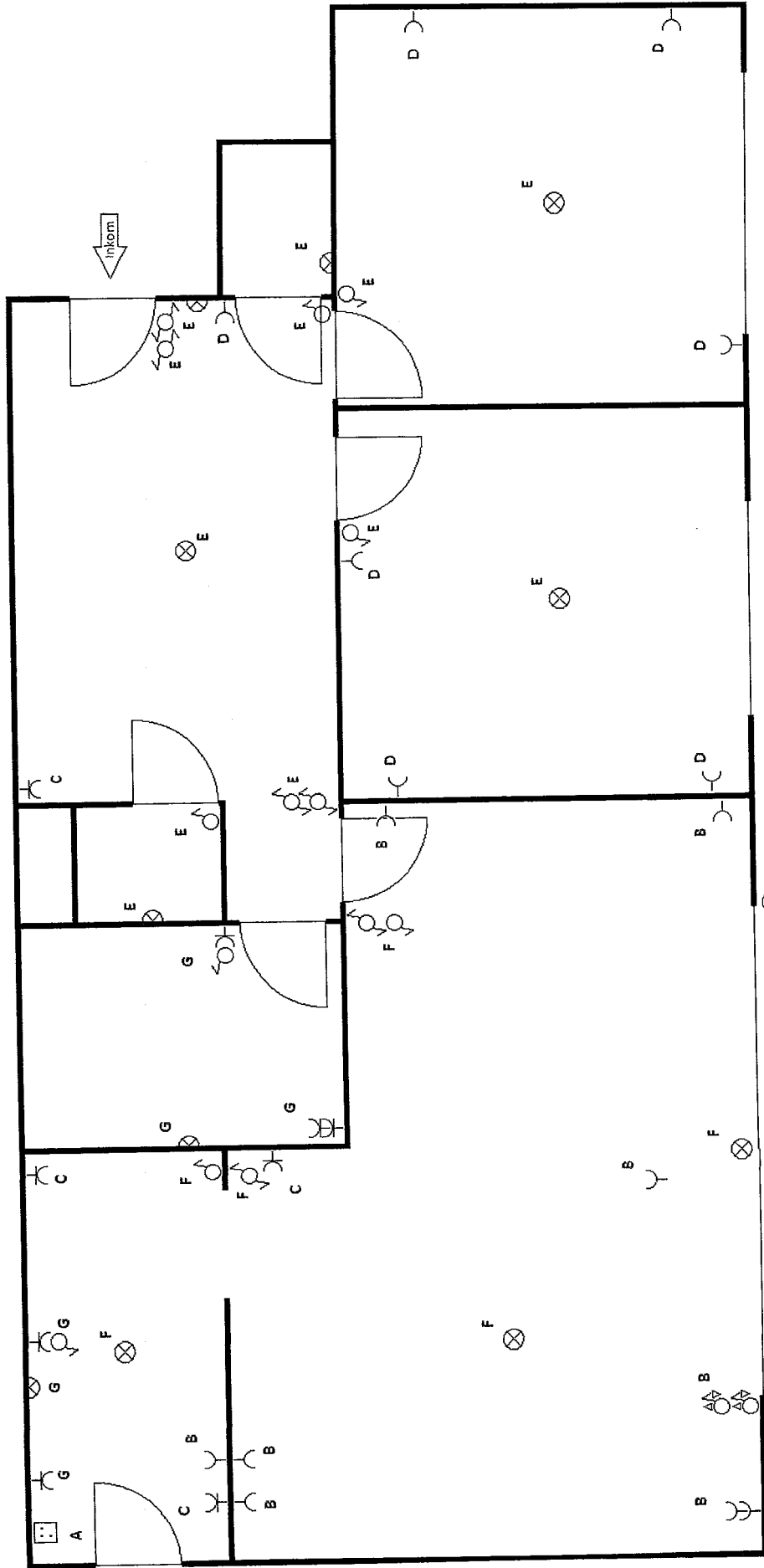

ELECTROTIES
 Bilgin Aydemir
 Inspecteur
 bilgin.aydemir@electro-ties.nl
 GSM 0475 75 38 11

Naam van installateur:	JK elektro	Adress:	Nieuwdreef 123/9B 2170 Merkssem
Data:	2018-08-27	Made by:	A.D.

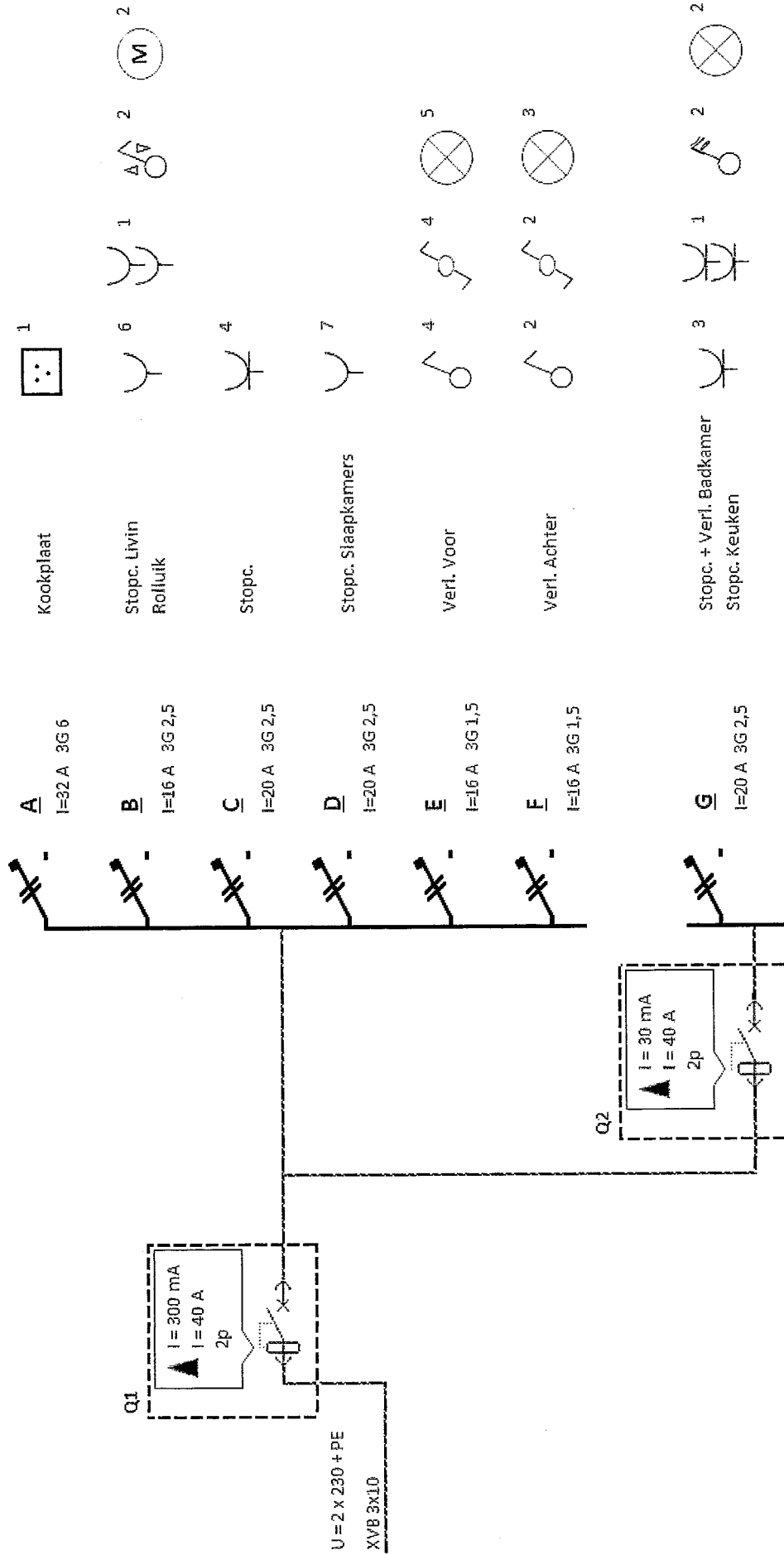

ELECTROTEST
 Bilgin Aydemir
 Inspecteur
 bilgin.aydemir@electro-test.be
 Gsm 0475 75 38 11

21.9.18

Naam van installateur:	JK elektro	Adress:	Nieuwdreef 123/9B 2170 Merksem
Data:	2018-08-27	Made by:	A.D.