

Verslag aangaande huishoudelijke installatie op lage en zeer lage spanning (boek 1 KB 08/09/2019)

 De installatie is niet conform met boek 1 van het KB van 08/09/2019.

Inlichtingen

Naam en voornaam eigenaar	: Craus Dieter	Adres eigenaar	: Eikvarenlaan 37, 2950 Kapellen
Opdrachtgever	: BVBA Rrd Immo	Datum van onderzoek	: 02-03-2026
Installateur	: /	BTW installateur	: /
Distributiebeheerder	: Fluvius Antwerpen	Agent-bezoeker	: VJ
Plaats van onderzoek	: Eikvarenlaan 37 2950 Kapellen		

Identificatie van de installatie

Type lokaal	: Wooneenheid - Huis		
EAN	: Niet beschikbaar	Teller nr	: 38755926
Max stroom (A)	: 30 A/kVA	Nom. Spanning (V)	: 230/1N400 V
Type alg. schakelaar	: Vermogenschakelaar	Aard van de stromen	: AC
Type aardverbindingssysteem	: TT		
Voedingskabel (hoofd)bord	: Type: XVB - Sectie L: 10 mm ² - N: 10 mm ² - PE: 6 mm ²		
Voedingsbron	: Openbare distributienet		
Decentrale LS productie-eenheid	: Afwezig		

Gegevens van de uitgevoerde controle

Bestaand verslag aanwezig	Nee		
Type bezoek	Controlebezoek (Hfst 8.4), Verkoop (8.4.2.)		
Uitvoeringsdatum* <small>*volgens verkregen informatie</small>	Voor 01.10.1981		
Afwijkende bepalingen	Toegepast - Oude huish. Inst. (8.2.1.)		
Bijzondere installaties en/of ruimten	Ruimten die een bad en/of douche bevatten (7.1)	Voor 01/03/2025	

Schema's, plannen en documenten

Stroombaanschema's Nr: 1 Datum: 2026-03-02	: Aanwezig - Overeenstemming: Conform
Situatieplan Nr: 1 Datum: 2026-03-02	: Aanwezig - Overeenstemming: Niet conform
Voorwerp van uitgevoerde controle	: zie ontvangen schema's en/of plannen
Aantal verdeelborden	: 1
Aantal (eind)stroombanen	: 9
N° reserve stroombanen	: Geen
Lijst van de evacuatiewegen en de moeilijk evacueerbare ruimten	: Niet van toepassing
Plan van veiligheidsinstallaties en/of kritische installaties	: Niet van toepassing
Lijst met veiligheidsinstallaties en/of kritische installaties	: Niet van toepassing

Controles, beproevingen en metingen

Differentieelstroombeschermingsinrichtingen (DSI)	: Aanwezig
Continuïteit beschermingsgeleiders	: Niet conform
Continuïteit equipotentiaalverbindingen	: Hoofdequipotentiaal: Niet van toepassing - Bijkomende equipotentiaal verbinding: NVT
Bescherming indirect contact	: Onvoldoende
Staat vast (opgesteld/geïnstalleerd) materieel	: Niet conform
Visuele controle van vast of vast opgesteld materieel	: Niet conform
Visuele controle van verplaatsbaar materieel	: Conform
Elektrisch materieel i.f.v. uitwendige invloeden	: Conform
Bescherming tegen rechtstreekse aanraking	: Voldoende
Beveiligingen in overeenstemming met de doorsnede geleiders, toestellen en materieel	: Conform
Beveiligingen tegen overstroom	: Conform
Bescherming tegen thermische invloeden	: Conform
Type aardelektrode	: Aardingspennen

Metingen

Meetapparatuur waarvan de agent-bezoeker titularis is

Spreidingsweerstand i.o.m. DSI	: Niet gemeten
Algemeen isolatieniveau	: Conform - 4,98 MOhm

De isolatiemeting werd niet uitgevoerd op de meet- en regeltechnische installaties, de ZLS installaties en DC-kringen van fotovoltaïsche installaties.

Besluit

De installatie (die deel uitmaakte van onze controle) voldoet niet aan de voorschriften van boek 1 van het KB van 08/09/2019. De werken, nodig om de inbreuken te doen verdwijnen, moeten zonder vertraging uitgevoerd worden en alle maatregelen moeten getroffen worden opdat de inbreuk zijnde installatie, indien zij in dienst blijft, geen gevaar vormt voor de personen of goederen.

De installatie moet nagezien worden binnen een termijn van 18 maanden te rekenen vanaf de dag van de verkoopakte.

Raadgevingen voor huishoudelijke installaties

De eigenaar, de beheerder of de uitbater van de elektrische installatie is ertoe gehouden

- a) het verslag van het controlebezoek te bewaren in het dossier van de elektrische installatie ;
- b) de verplichting in het dossier elke wijziging aangebracht aan de elektrische installatie te vermelden ;
- c) de verplichting de met het toezicht belaste ambtenaar van de Federale Overheidsdienst die Energie onder zijn bevoegdheid heeft onmiddellijk in te lichten over elk ongeluk aan personen overkomen en rechtstreeks of onrechtstreeks te wijten aan de aanwezigheid van elektriciteit ;
- d) de verplichting, wanneer er inbreuken zijn vastgesteld tijdens het controlebezoek, een nieuw controlebezoek te doen verrichten door hetzelfde erkend organisme om na te gaan of na afloop van de termijn van één jaar de inbreuken verdwenen zijn. Indien tijdens dat tweede bezoek wordt vastgesteld dat er nog inbreuken overblijven, moet het erkend organisme een kopie van het verslag van het controlebezoek sturen naar de Algemene Directie Energie die belast is met het hoog toezicht op de huishoudelijke elektrische installaties.

VJ

De agent-bezoeker

Inbreuken en/of opmerkingen en/of nota's

Inbreuken Lijst

- Situatieplan is onvolledig of komt niet overeen met de installatie. (B1: 3.1.2.3.a)
- Continuïteit van PE beschermingsgeleiders naar de aarde voldoen niet. (B1: 5.4.3.1-5.3.5.2)
- Onderbrekingsinrichting/meetklem is niet aangebracht in de aardgeleider en/of is niet bereikbaar. (B1: 5.4.3.5)
- Niet alle contactdozen op LS zijn voorzien van een aardingspin of kinderbeveiliging (randaarding is verboden). (B1:5.3.5.2-4.2.2.b)

Opmerkingen Lijst

- Volgens de verkregen informatie dateert de installatie (of een deel van de installatie) van voor 1/10/1981. De afwijkende beschikkingen van afdeling 8.2.1 werden toegepast
- De klant deelde ons mee dat er geen veiligheids- en/of kritische installaties aanwezig zijn
- De klant deelde ons mee dat de elektrische installatie geen evacuatiewegen doorkruist en/of geen moeilijke evacueerbare ruimten bevat
- Het voorwerp van onze controle beperkt zicht tot de aangeduide delen van de installatie opgenomen in het verslag en/of de plannen en/of nota's en/of in bijlagen.
- De visuele controle beperkt zich tot de gemakkelijke zichtbare en bereikbare delen. De verborgen delen zoals delen in valse plafonds, in holle wanden, in putten enzovoort zijn uitgesloten van onze controle.
- De uitgevoerde controle is een momentopname. Dit verslag is slechts een weerspiegeling van de elektrische installatie op het ogenblik van de controle.
- De klant/vertegenwoordiger verklaart dat de installatie na onze controle opnieuw functioneel is als voor onze keuring

Nota's Lijst

- Dit verslag kan ook gebruikt worden voor verkoop van de (woon)eenheid.
- De aardspreidingsweerstand kan niet gemeten worden. Deze dient bij voorkeur kleiner te zijn dan 30 ?.

Oplijsting DSI

Ith (A)	40	I²t	22,5kA ² s -3000A
IΔn (mA)	300	Type	A
Algemeen of Bijkomend	Algemeen <=300mA	Verzegeld?	NEE
Testknop	OK	Controle foutlus en aansluiting	OK

Oplijsting DSI

Ith (A)	40	I²t	NVT
IΔn (mA)	30	Type	A
Algemeen of Bijkomend	Bijkomend <=30mA	Max 8 eindstroombanen?	NVT
Testknop	OK	Controle foutlus en aansluiting	OK

Foto's-1

RI



Foto's-2

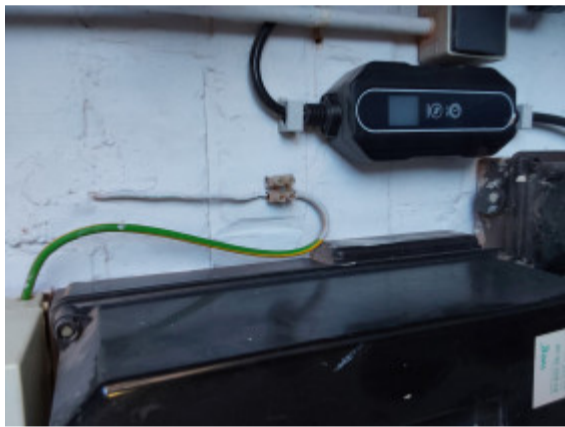

Foto's-3



Bijlages-1

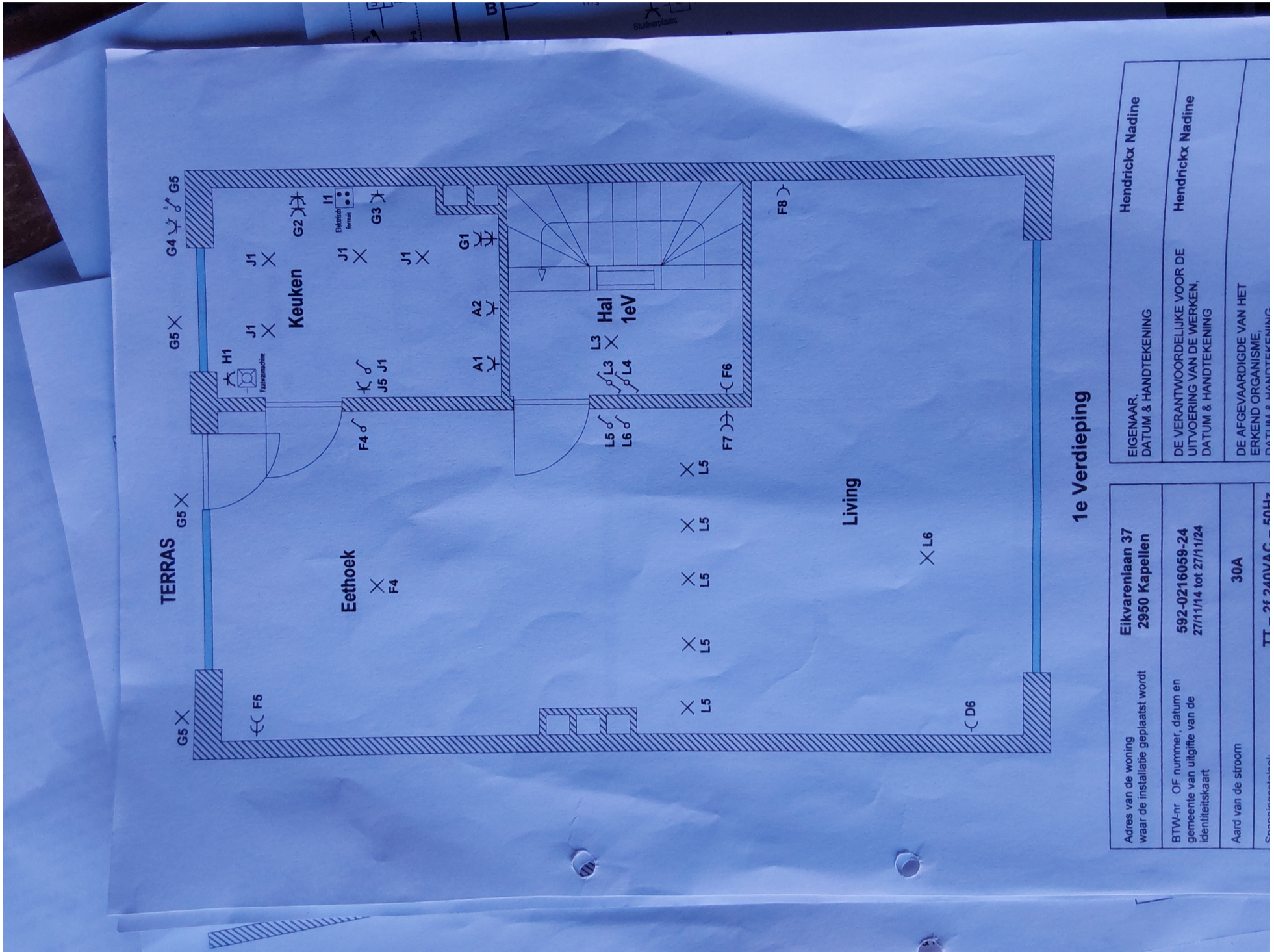

Bijlages-2

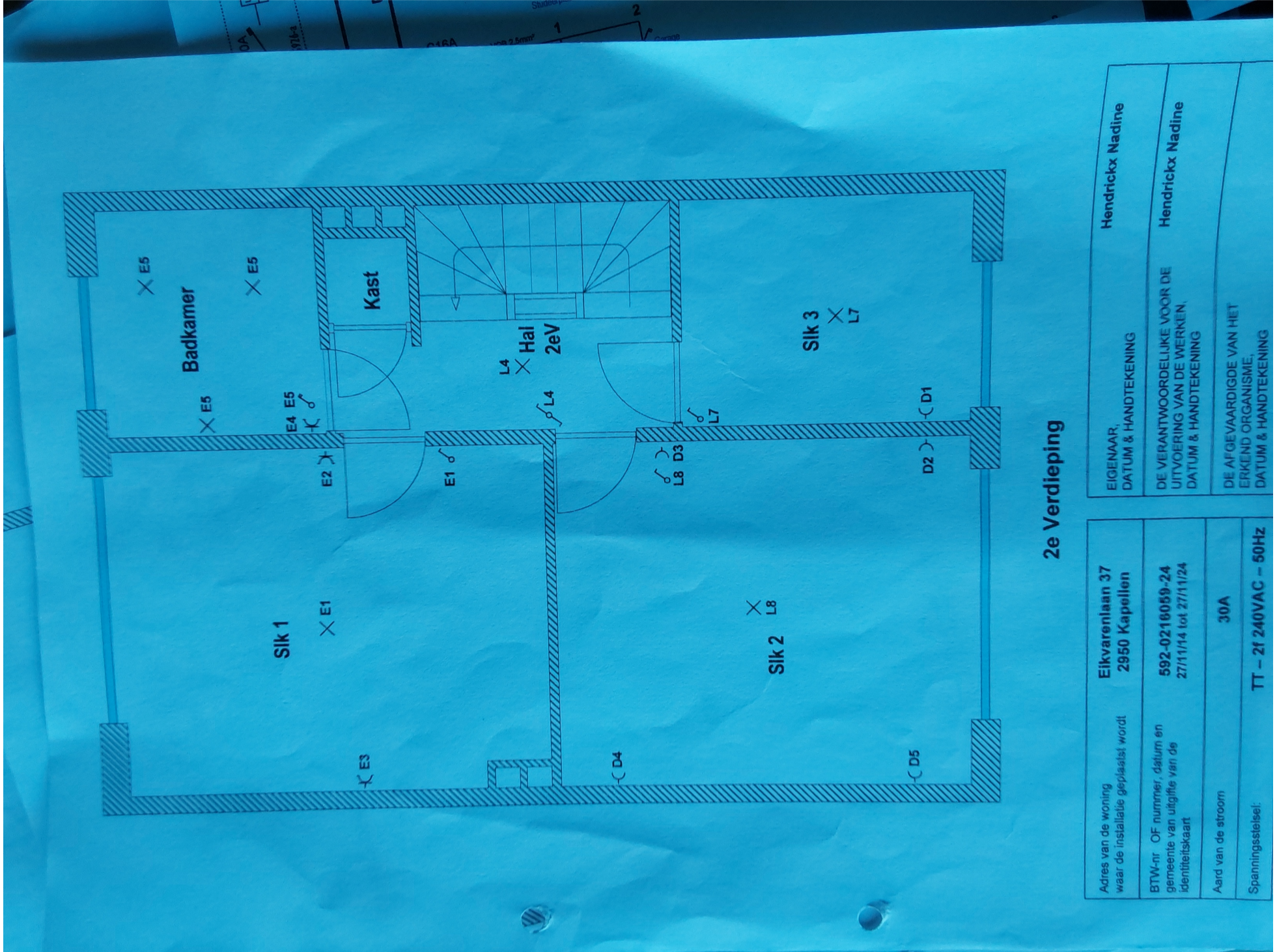

Bijlages-3

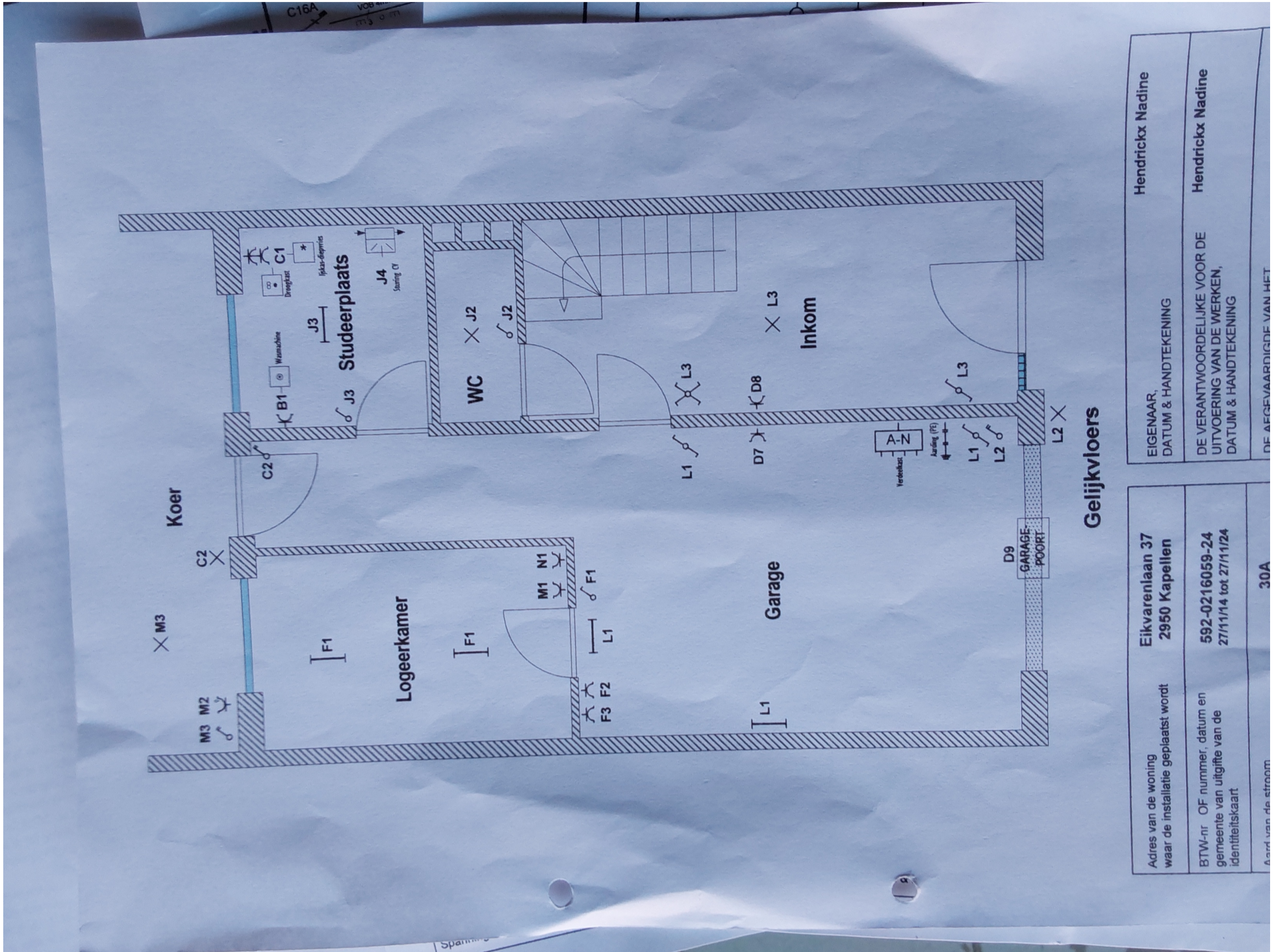

Adres van de woning waar de installatie geplaatst wordt	Eikvarenlaan 37 2950 Kapellen	EIGENAAR, DATUM & HANDTEKENING	Hendrickx Nadine
BTW-nr OF nummer, datum en gemeente van uitgifte van de identiteitskaart	592-0216059-24 27/11/14 tot 27/11/24	DE VERANTWOORDELIJKE VOOR DE UITVOERING VAN DE WERKEN, DATUM & HANDTEKENING	Hendrickx Nadine
Aard van de stroom	30A	DE AFGEVAARDIGDE VAN HET	

Bijlages-4

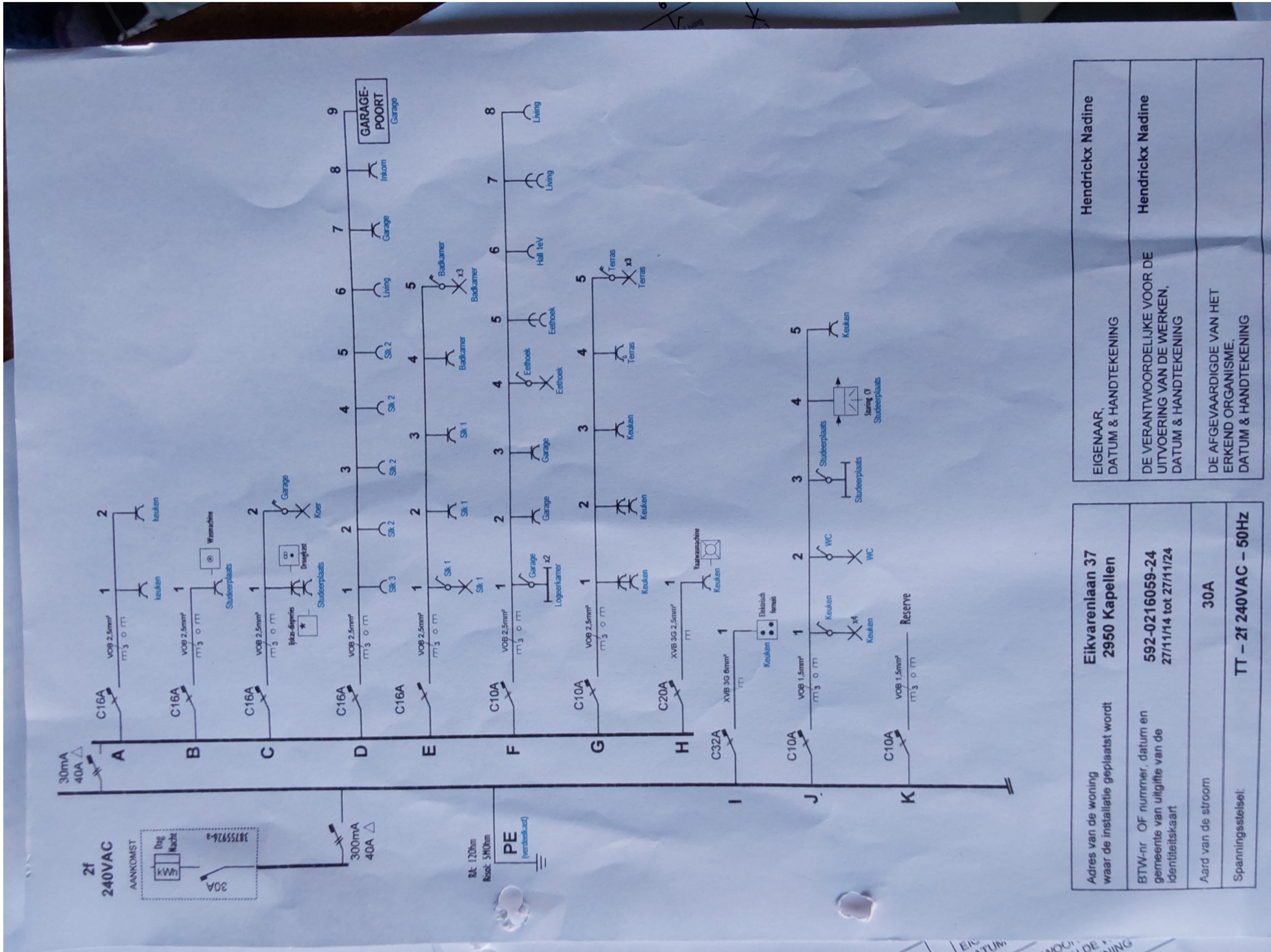

Adres van de woning waar de installatie geplaatst wordt	Eikvarenlaan 37 2950 Kapellen	EIGENAAR, DATUM & HANDTEKENING	Hendrickx Nadine
BTW-nr OF nummer, datum en gemeente van uitgifte van de identiteitskaart	592-0216059-24 27/11/14 tot 27/11/24	DE VERANTWOORDELIJKE VOOR DE UITVOERING VAN DE WERKEN, DATUM & HANDTEKENING	Hendrickx Nadine
Aard van de stroom	30A	DE AFGEVAARDIGDE VAN HET ERKEND ORGANISME, DATUM & HANDTEKENING	
Spanningsstelsel:	TT - 2f 240VAC - 50Hz		

