



vzw - AIB-VINÇOTTE Belgium - asbl
 Exploitatiezetel: Jan Olieslagerslaan 35 • 1800 Vilvoorde
 Tel +32(0)2 674 57 11 • fax +32(0)2 674 59 59 • info@vincotte.be • www.vincotte.com
 Maatschappelijke zetel: Diamant Building • Boulevard A. Reyerslaan 80 • B-1030 Brussel
 Safety, quality and environmental services

Verslag nr. : PO 30764850/1



N 172237

Antwerpen-Limburg tel.: 03 221 86 11 Oost & West -Vlaanderen tel.: 09 244 77 11
 Brabant tel.: 02 674 57 11 Wallonië tel.: 081 432 611

Resi code:
13

PROCES-VERBAAL VAN GELIJKVORMIGHEIDSONDERZOEK EN/OF CONTROLEBEZOEK VAN EEN ELEKTRISCHE LAAGSPANNINGSINSTALLATIE

Verantwoordelijke voor de werken :		Installatie :		Eigenaar of beheerder :	
Naam,voornaam : <u>Electica Bloemaert</u>		Naam, voornaam : <u>Somers Louis</u>			
Ident. Kaart nr. :		Adres : <u>Handelaarsweg Industriële 2 App 3 A</u>			
BTW nr.: BE		Post nr. + Stad : <u>2140 Bergenhout</u>			
		Tel. :			

Basis van het onderzoek : Algemeen Reglement op de Elektrische Installaties (AREI)

<input type="radio"/> Art 270	<input type="radio"/> ingebruikname	<input type="radio"/> wijziging	<input type="radio"/> uitbreiding	<input checked="" type="radio"/> Art 86	<input type="radio"/> Art 271 bis	<input checked="" type="radio"/> ① Woonenheid
	<input type="radio"/> mobiel	<input type="radio"/> tijdelijk		<input type="radio"/> Art 87	<input type="radio"/> Art 278	<input type="radio"/> ② Huishoudelijke werkeenheid
<input type="radio"/> Art 271	<input type="radio"/> periodiek	<input type="radio"/> controle	<input type="radio"/>	<input type="radio"/> Art 88	<input type="radio"/> Art	<input type="radio"/> ③ Gemeenschappelijke delen
<input type="radio"/> Art 276 : verzwarening	<input checked="" type="radio"/> Art 276bis : verkoop van een woonenheid			<input type="radio"/> Art ...	<input type="radio"/> Art	<input type="radio"/> ④ Werkeenheid

Algemene gegevens elektrische installatie :

Gegevens verdeler	EAN	<input type="radio"/> EAN niet meegegeeld	<input type="radio"/> kWh meter niet geplaatst
	kWh meter nr.:	meterstand dag :	
Gegevens installatie	Bescherming aansluiting (A) :	<input type="radio"/> kWh excl. nacht meter :	nr.:
	Ontworpen voor U _N :	Type aardelektrode :	
	Maximale nominale stroom (A) :	<input type="radio"/> aardingslus <input type="radio"/> pen / baar	
Beschrijving installatie	Voedingsleiding hoofdbord :	Type : <u>Bed</u>	
	Algemene differentieelstroominrichting :	Aantal borden :	Aantal eindstroombanen :
<input checked="" type="radio"/> zie bijlage(n)			

Metingen - testen - controles - verzegeling :

<input checked="" type="radio"/> Rechtstreekse aanraking	<input checked="" type="radio"/> Onrechtstreekse aanraking	<input checked="" type="radio"/> Montage	<input checked="" type="radio"/> Toestellen	<input checked="" type="radio"/> Materieel	<input checked="" type="radio"/> I-/doorsnede	<input checked="" type="radio"/> Schema's
<input checked="" type="radio"/> Aardingsweerstand : <u>28,7 Ω</u>	<input checked="" type="radio"/> Algemeen isolatieniveau <u>> 5,8</u> MΩ	<input checked="" type="radio"/> Controle foutlus	<input checked="" type="radio"/> Aardingscontinuïteit	<input checked="" type="radio"/> Test diff.		
Differentieelstroominrichting : <input type="radio"/> was verzegeld <input type="radio"/> werd verzegeld <input type="radio"/> werd niet verzegeld <input type="radio"/> kan niet verzegeld worden						

Inbreuken - Opmerkingen (voor de betekenis van eventuele codes : zie keerzijde)

Inbreuken Nieuwe installatie	<input checked="" type="radio"/> Nihil	
Inbreuken Bestaande installatie	<input checked="" type="radio"/> Nihil	
Opmerkingen	<input checked="" type="radio"/> Nihil	Visum DNB of aangestelde :

Besluit(en) :

De nieuwe installatie voldoet voldoet niet aan het AREI.

De bestaande installatie voldoet voldoet niet aan het AREI.

De installatie dient opnieuw gecontroleerd te worden vóór 09/06/2026 (*)

door hetzelfde erkend organisme.

Agent bezoeker :

Naam : Walter Van Agent nr. : 3076 Datum : 09/06/2024

Bijlage(n) : Situatieschema('s) :

Eéndraadsschema('s) : 1

- Dit proces-verbaal dient bewaard te worden in het dossier van de elektrische installatie en dit dossier dient elke aangebrachte wijziging te vermelden.
 - De Federale overheidsdienst economie dient bij ieder ongeval, rechtstreeks of onrechtstreeks te wijten aan elektriciteit waarbij personen betrokken zijn, ingelicht te worden.
 - De controle heeft enkel betrekking op de zichtbare en toegankelijke delen van de installatie.
 Op basis van de ter plaatse verkregen informatie is het niet mogelijk de datum van realisatie van de elektrische installatie vast te stellen.
 Wij raden U aan om het (de) schema(s) te vervolledigen voor de delen die niet zichtbaar waren tijdens ons bezoek. In geval van twijfel over de veiligheid van deze elementen, nodigen we u ten zeerste uit om een bijkomend controlebezoek te laten uitvoeren.
 (*) De werken, nodig om de inbreuken te doen verdwijnen die opgemerkt werden tijdens het controlebezoek, moeten zonder vertraging uitgevoerd worden en alle maatregelen moeten getroffen worden opdat de in overtreding zijnde installatie, indien ze in dienst blijft, geen gevaar vormt voor personen. Indien bij het nieuw controlebezoek, na max. 1 jaar, de overtredingen niet verdwenen zijn moet het erkend organisme een kopie van het proces-verbaal van het controlebezoek overmaken aan de Algemene Directie Energie die belast is met het hoog toezicht.

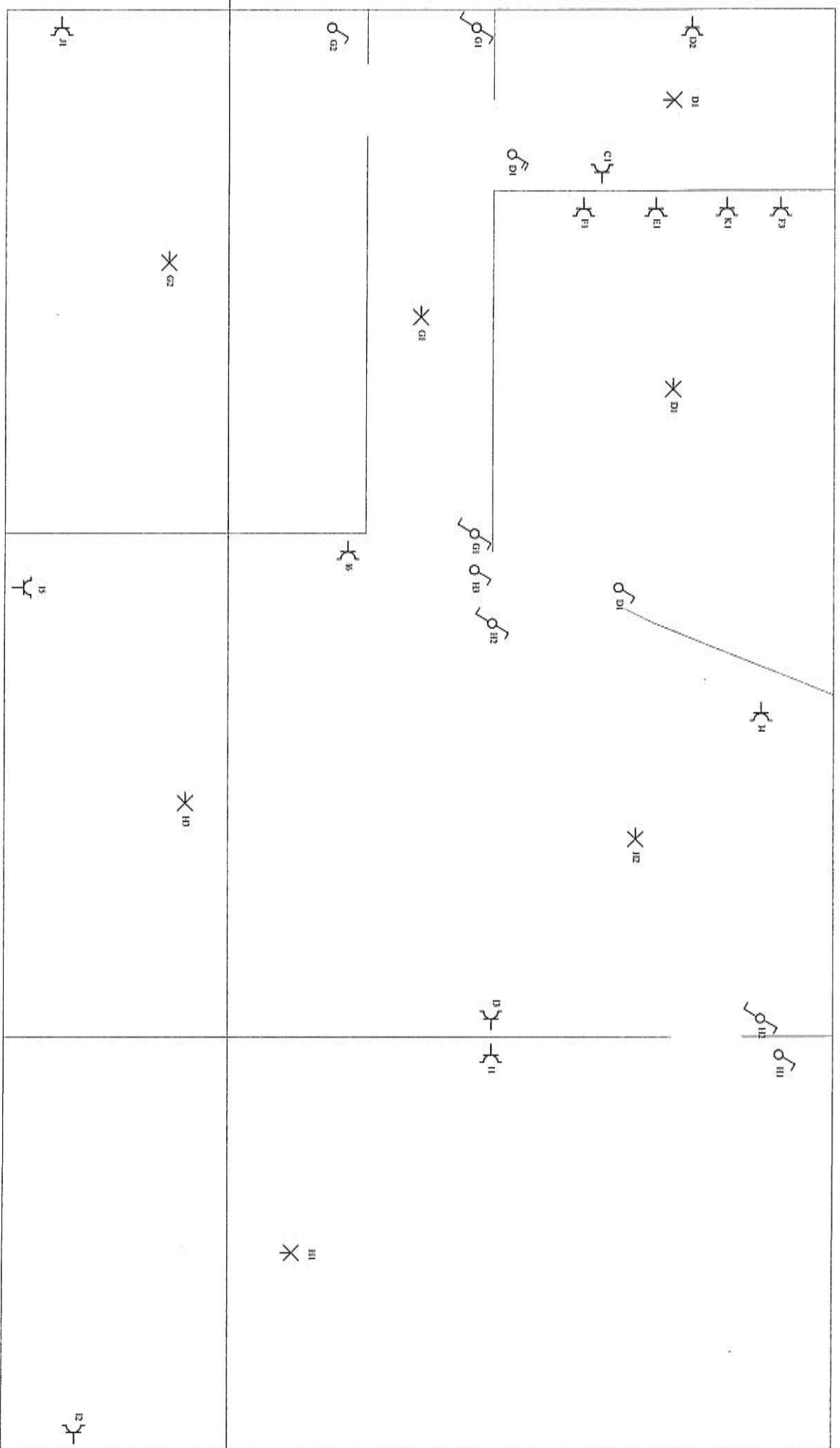

appartement 3 A

Situatieschema / Schéma de situation

INSTALLATEUR	KEURING/CONTROLE	WERF/CHANTIER	1N, (400V)/230V~
Naam/Nom BTW / TVA Datum/Date 08-06-2011 Handtek/Sign	Organisme Naam/Nom Datum/Date Handtek/Sign	Naam/Nom Straat/Rue Gemeente/Comm 2140 Borgerhout Handtek/Sign	FIX-O-CAD  02541

eendraadschema

Eendraadsschema/Schéma unifilaire

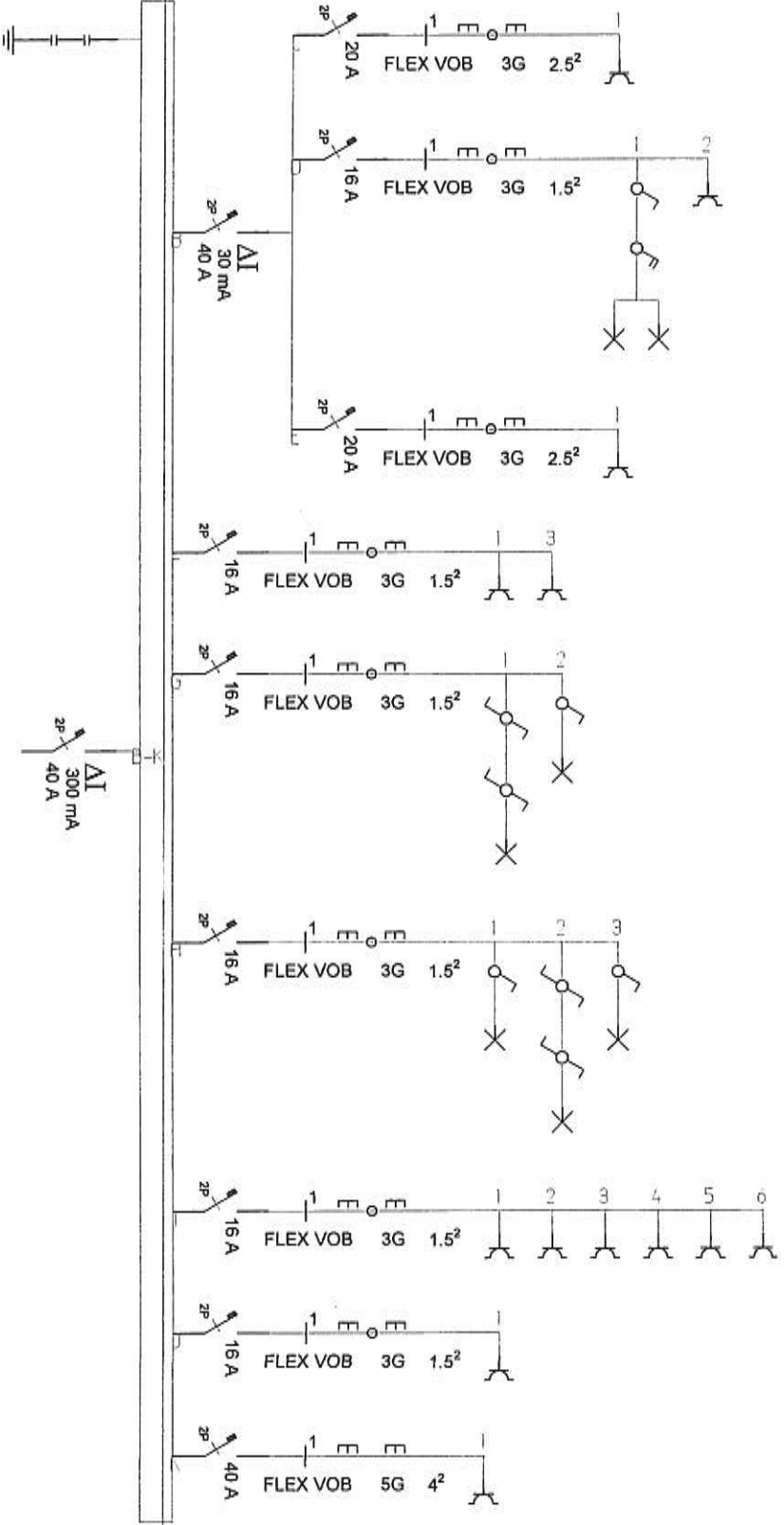

INSTALLATEUR

KEURING/CONTROLE

WERF/CHANTIER

Naam/Nom -
 STW / TVA -
 Datum/Date 08-06-2011
 Handtek/Sign

Organis -
 Naam/Nom -
 Datum/Date
 Handtek/Sign

Naam/Nom Louis somers
 Straat/Rue Van de peerenboom straat 2
 Gemeen/Comm 2140 Borgerhout
 Handtek/Sign

1N, (400V)/230V~

FIX-O-CAD



02541