

DE INSTALLATIE IS CONFORM

Het onderzoek gebeurt volgens werkinstructie 10le006 of 10le008 op basis van de hieronder vermelde voorschriften.

Uw controle werd uitgevoerd door BTV VZW, kantoor BTV Antwerpen, Noorderlaan 109 bus 5, 2030 ANTWERPEN
T: 03 216 28 90, E: btv.antwerpen@btvcontrol.be

Verslagnummer: 0083-170824-03 Datum van het onderzoek : 24/08/2017
Extra controle datums

ALGEMENE GEGEVENS:

ADRES INSTALLATIE : KRISTIAN RIBEIRO
ARMAND SEGERSLEI 13/0101
2640 MORTSEL

EIGENAAR : KRISTIAN RIBEIRO
Adres : ARMAND SEGERSLEI 13/0101
2640 MORTSEL

OPDRACHTGEVER : NEARFIELD
Adres : NIJVERHEIDSSTRAAT 72/18
2160 WOMMELGEM

INSTALLATEUR : NEARFIELD
Adres : NIJVERHEIDSSTRAAT 72/18
2160 WOMMELGEM

BTW of IK : BE0808.907.447

Visualisatie van de installatie



EAN : Teller nr. Index :

ALGEMENE BESCHRIJVING EN KENMERKEN:

| | | | |
|-------------------------------|------------------------|----------------------------------|--------------|
| Aard installatie : | Wijziging / | Type der Lokalen : | Appartement |
| Begin werken fundering: | Voor 01/10/81 | Elektrische installatie : | Na 01/10/81 |
| Aansluiting spanning : | Mono 230V | AREI art. : | 86 |
| Voedingskabel hoofdbord : | 4 x 10 mm ² | Bescherming van de aansluiting : | 40 A |
| Type van de aardelektrode: | Baren | Alg. schakelaar: type : | 2p 40A/300mA |
| Aantal borden : | 1 | Aantal eindstroombanen : | 9 |
| Uitwendige invloedsfactoren : | BB3 | Schema : | TT |

ONDERZOEK:

Controlebezoek volgens : AREI art. 270, AREI art. 271,
Aard van het onderzoek : Gelijkvormigheidsonderzoek en Controle bezoek

METINGEN:

RA: 18 Ohm RI tot 100 MOhm



UNIVERSITY OF CALIFORNIA

1968

THE UNIVERSITY OF CALIFORNIA LIBRARY
 400 TOWN HALL
 BERKELEY, CALIFORNIA 94720



UNIVERSITY OF CALIFORNIA
 LIBRARY
 400 TOWN HALL
 BERKELEY, CALIFORNIA 94720

UNIVERSITY OF CALIFORNIA LIBRARY
 400 TOWN HALL
 BERKELEY, CALIFORNIA 94720

UNIVERSITY OF CALIFORNIA LIBRARY
 400 TOWN HALL
 BERKELEY, CALIFORNIA 94720



BESCHRIJVING:

Zie eendraadsschema en situatieschema in bijlage.

VASTGESTELDE INBREUKEN

Geen

NOTA'S

Geen

| | |
|----------------|---|
| <p>Besluit</p> | <p>De installatie is conform.</p> <p>De Ingangsklemmen van de algemene ADS werden verzegeld.</p> <p>De ééndraads- en situatieschema's werden voor gezien getekend.</p> <p>De installatie dient opnieuw gecontroleerd uiterlijk op 24/08/2042 (art. 271 AREI) alsook voor de Ingebruikname van elke belangrijke wijziging of beduidende uitbreiding, uitgevoerd voor deze datum.</p> |
|----------------|---|

De agent-onderzoeker,
0083 JOHAN SEGERS

voor De Directeur,

UITGEVOERDE CONTROLES

Tijdens het controleonderzoek van huishoudelijke installaties (art. 271)

- a) de controle van de uitvoering van de elektrische installatie overeenkomstig de schema's;
 - b) de controle van de staat (vasthechtingen, beschadiging,...) van het vast geïnstalleerd elektrisch materieel in het bijzonder wat betreft de schakelaars, de stopcontactdozen, de aansluitingen in de verdeelborden,....;
 - c) de controle van de beschermingsmaatregelen tegen elektrische schokken bij rechtstreekse en onrechtstreekse aanraking;
 - d) de controle van de werking van de differentieelstroominrichtingen via de eigen testinrichting;
 - e) de controle van de foutlusen en de juiste aansluiting van de differentieelstroominrichtingen via de opwaking van een foutstroom van minimum 2,5 maal de gevoeligheid van het apparaat;
 - f) de controle van de continuïteit van de equipotentiale verbindingen (hoofd- en bijkomende) en van de beschermingsgeleiders van de stopcontactdozen en van de vaste, vast opgestelde of verplaatsbare toestellen met vaste standplaats van de klasse 1
 - g) de visuele controle van vast of vast opgesteld materieel dat gevaar kan opleveren voor personen en goederen;
 - h) de visuele controle van verplaatsbaar materieel dat gevaar kan opleveren voor personen en goederen.
- Behoudens inbreuken, wordt de overeenstemming bevestigd tussen de geïnstalleerde beschermingsinrichtingen tegen overstroom en de doorsneden van de respectievelijke stroombanen die ze beschermen.

PLICHTEN VAN DE EIGENAARS, BEHEERDERS, HUURDERS

- a) de verplichting het proces-verbaal van het controlebezoek te bewaren in het dossier van de elektrische installatie samen met de eendraadsschema's en de situatieplannen;
- b) de verplichting in het dossier elke wijziging aangebracht aan de elektrische installatie te vermelden;
- c) de verplichting de Federale Overheidsdienst die Energie onder zijn bevoegdheid heeft onmiddellijk in te lichten over elk ongeluk aan personen overkomen en rechtstreeks of onrechtstreeks te wijten aan de aanwezigheid van elektriciteit;
- d) de verplichting, wanneer er overtreedingen zijn vastgesteld tijdens het controlebezoek, een nieuw controlebezoek te doen verrichten door hetzelfde erkend organisme om na te gaan of na afloop van de termijn van één jaar de overtredingen verdwenen zijn. Indien tijdens dat tweede onderzoek wordt vastgesteld dat er nog overtredingen overblijven, moet het erkend organisme een kopie van het proces-verbaal van het controlebezoek sturen naar de Algemene Directie Energie die belast is met het hoog toezicht op de huishoudelijke elektrische installaties.

Betekenis van de nota's: betreffen gebreken die geen invloed hebben op de besluitvorming, vaststellingen die buiten het kader van onderzoek vallen maar een gevaar inhouden voor de veiligheid, of organisatorische gegevens.

WELKE STAPPEN NEMEN ALS INSTALLATIE CONFORM IS



Lees dit proces-verbaal zorgvuldig en besteed aandacht aan de eventuele nota's.

Bij belangrijke uitbreidingen van de installatie, laat opnieuw controleren.

Een herkeuring van de installatie is verplicht voor 24/08/2042.

BTV Antwerpen staat tot uw dienst voor de noodzakelijke keuringen.

...the ... of ...

...the ... of ...

...

...the ... of ...

...

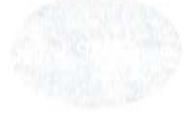

...

...

...

...

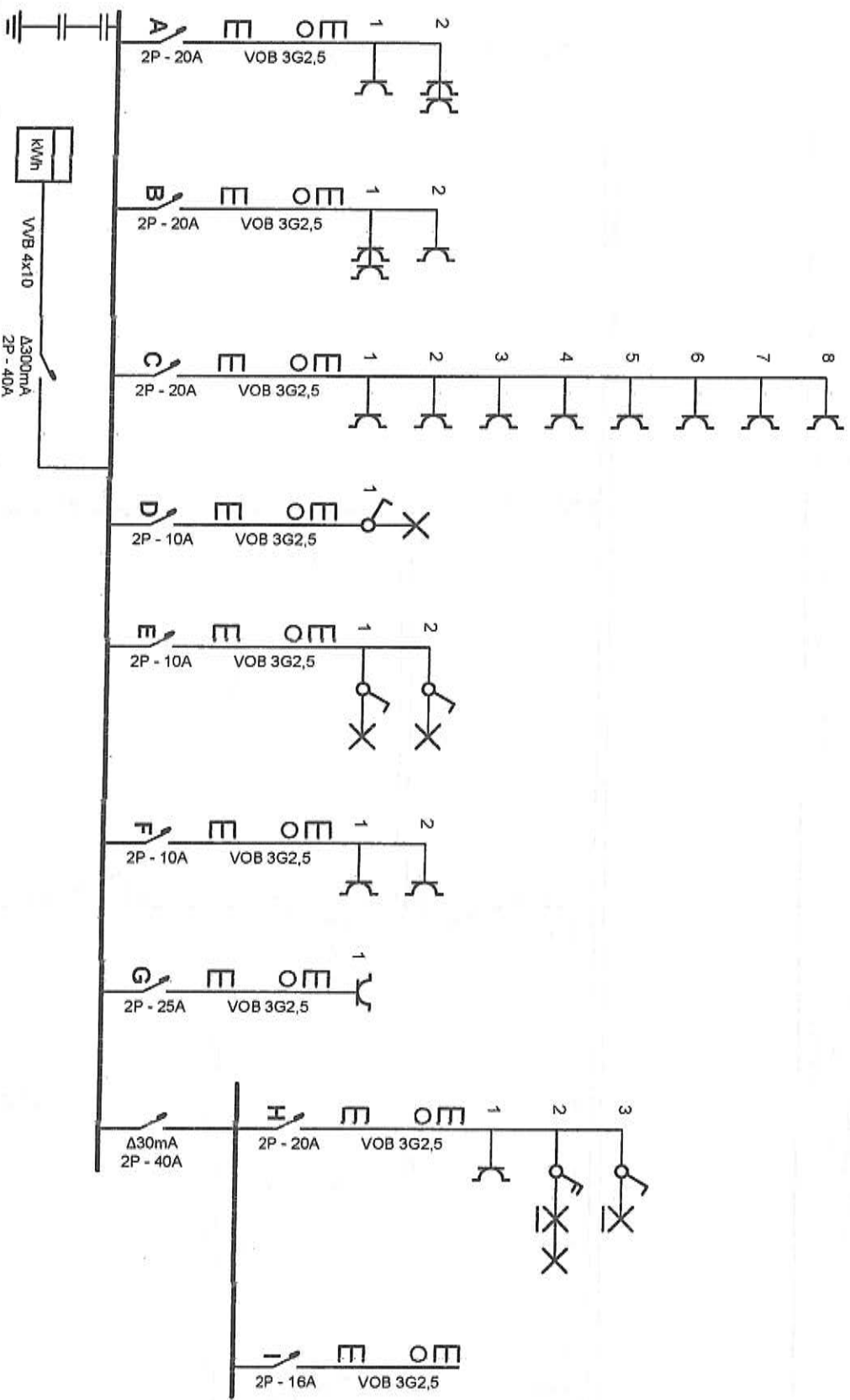

Erkend Organisme

BTW
 Van Der Sweepstraat 3 bus 44
 2000 Antwerpen
 Tel.: 03 216 28 90
 Fax: 03 238 86 65
 e-mail: btw.antwerpen@btwcontrol.be

Plaats van de elektrische installatie

Kristian Ribeiro
 Armand Segerslei 13
 2640 Mortsel

Installateur

Nearfield B.V.B.A.
 Nijverheidsstraat 72 bus 18
 2160 Wormelgem
 Tel.: 03 283 52 68 GSM: 0473 33 32 22
 Fax: 03 297 00 81
 e-mail: info@nearfield.be
 BTW BE 0808.907.447

p. 1/3
 Eendraadschema

2 x 230V ~ 50Hz
 RA = 18 Ohm

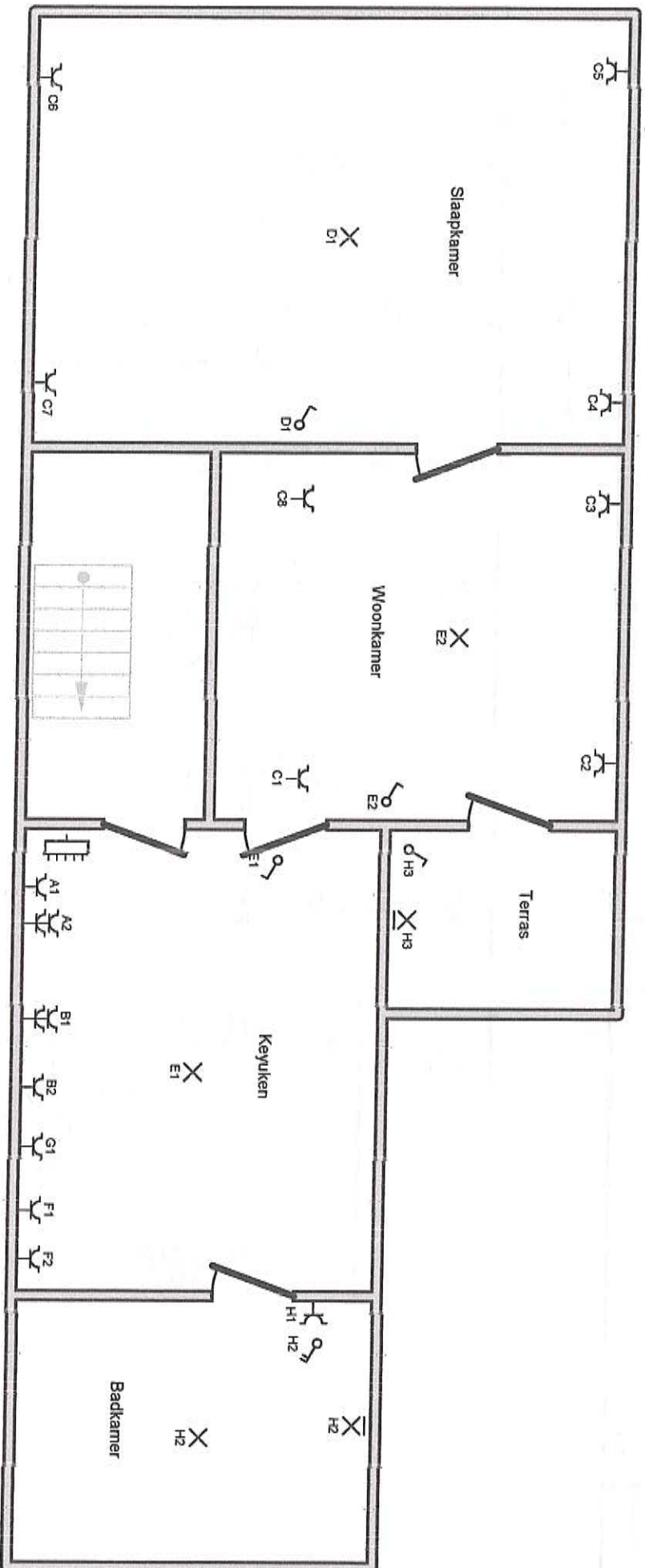

Erkend Organisme

BTW
 Van Der Sweepstraat 3 bus 44
 2000 Antwerpen
 Tel.: 03 216 28 90
 Fax: 03 238 86 65
 e-mail: btw.antwerpen@btvcontrol.be

Plaats van de elektrische installatie

Kristian Ribero
 Armand Segerslei 13
 2840 Mortsel

Installateur

Nearfield B.V.B.A.
 Nijverheidsstraat 72 bus 18
 2160 Wormelgem
 Tel.: 03 283 52 68 GSM: 0473 33 32 22
 Fax: 03 297 00 81
 e-mail: info@nearfield.be
 BTW BE 0808.907.447

p. 2/3

Situatieschema

2 x 230V ~ 50Hz

RA = 18 Ohm