



vzw - AIB-VINÇOTTE Belgium - asbl
 Exploitatiezetel: Jan Olieslagerslaan 35 • 1800 Vilvoorde
 Tel +32(0)2 674 57 11 • fax +32(0)2 674 59 59 • info@vincotte.be • www.vincotte.com
 Maatschappelijke zetel: Diamant Building • Boulevard A. Reyerslaan 80 • B-1030 Brussel
 Safety, quality and environmental services

Verslag nr. : 100 953 454 / 11/11/11



N 38364

- Antwerpen-Limburg tel.: 03 221 86 11 Oost & West -Vlaanderen tel.: 09 244 77 11
 Brabant tel.: 02 674 57 11 Wallonië tel.: 081 432 611

Resi code: 16

PROCES-VERBAAL VAN GELIJKVORMIGHEIDSONDERZOEK EN/OF CONTROLEBEZOEK VAN EEN ELEKTRISCHE LAAGSPANNINGSINSTALLATIE

Verantwoordelijke voor de werken : de Gijne BVBA Installatie : M.A.E.S. S.T.E.T.L.A.E.R.T Eigenaar of beheerder :
 Naam, voornaam : de Gijne BVBA Naam, voornaam : M.A.E.S. S.T.E.T.L.A.E.R.T
 Adres : KEIWOEDENLAAN 13
 Ident. Kaart nr. : Post nr. + Stad : 2950 HARELLEN
 BTW nr.: BE 0824870578 Tel. : 1

Basis van het onderzoek : Algemeen Reglement op de Elektrische Installaties (AREI)

<input type="radio"/> Art 270	<input type="radio"/> ingebruikname	<input type="radio"/> wijziging	<input type="radio"/> uitbreiding	<input checked="" type="radio"/> Art 86	<input type="radio"/> Art 271 bis	<input checked="" type="radio"/> Wooneenheid	
<input type="radio"/> Art 271	<input type="radio"/> mobiel	<input type="radio"/> tijdelijk	<input type="radio"/>	<input type="radio"/> Art 87	<input type="radio"/> Art 278	<input checked="" type="radio"/> Huishoudelijke werkeenheden	
<input type="radio"/> Art 276	<input type="radio"/> periodiek	<input type="radio"/> controle	<input type="radio"/>	<input type="radio"/> Art 88	<input type="radio"/> Art	<input checked="" type="radio"/> Gemeenschappelijke delen	
<input type="radio"/> Art 276 : verzwaaring	<input checked="" type="radio"/> Art 276bis	<input type="radio"/> verkoop van een wooneenheid					<input checked="" type="radio"/> Werkeenheden

Algemene gegevens elektrische installatie :

Gegevens verdelers : EAN EAN niet meegedeeld kWh meter niet geplaatst

Gegevens installatie : kWh meter nr.: meterstand dag : nacht : kWh excl. nacht meter :
 Bescherming aansluiting (A) : 20 25 32 40 50 63 80 100 nr.: meterstand :
 Ontworpen voor U_N : 230 V 3x230 V 3N400 V Type aardelektrode :
 Maximale nominale stroom (A) : 20 25 32 40 50 63 80 100 aardingslus open / baar
 Voedingsleiding hoofdbord : 2 x 40 mm² - Type :
 Beschrijving installatie : Algemene differentieelstroominrichting 40 A / 300 mA Aantal borden : 2 Aantal eindstroombanen : 1
 zie bijlage(n)

Metingen - testen - controles - verzegeling :

Rechtstreekse aanraking Onrechtstreekse aanraking Montage Toestellen Materieel >/doorsnede Schema's
 Aardingsweerstand : 12 Ω Algemeen isolatieniveau : 10 MΩ Controle foutlus Aardingscontinuïteit Test diff.
 Differentieelstroominrichting : was verzegeld werd verzegeld werd niet verzegeld kan niet verzegeld worden

Inbreuken - Opmerkingen (voor de betekenis van eventuele codes : zie keerzijde)

Inbreuken Nieuwe installatie	<input checked="" type="radio"/> Nihil	Visum DNB of aangestelde :
Inbreuken Bestaande installatie	<input checked="" type="radio"/> Nihil	
Opmerkingen	<input checked="" type="radio"/> Nihil	

VORIG ONDERZOEK : BTW 23/01/2013
 26/11/2012 23/01

Besluit(en) :

De nieuwe installatie voldoet voldoet niet aan het AREI.
 De bestaande installatie voldoet voldoet niet aan het AREI.

De installatie dient opnieuw gecontroleerd te worden vóór 12/11/2013 (*)
 door hetzelfde erkend organisme.

Agent bezoeker : Cuyper Voor de directeur generaal : Handtekening
 Naam : Agent nr. : 0953 Datum : 12/11/2013
 Bijlage(n) : Situatieschema(s) : 1 Eëndraadsschema(s) : 1

- Dit proces-verbaal dient bewaard te worden in het dossier van de elektrische installatie en dit dossier dient elke aangebrachte wijziging te vermelden.
 - De Federale overheidsdienst economie dient bij ieder ongeval, rechtstreeks of onrechtstreeks te wijten aan elektriciteit waarbij personen betrokken zijn, ingelicht te worden.
 - De controle heeft enkel betrekking op de zichtbare en toegankelijke delen van de installatie.
 Op basis van de ter plaatse verkregen informatie is het niet mogelijk de datum van realisatie van de elektrische installatie vast te stellen.
 Wij raden U aan om het (de) schema(s) te vervolledigen voor de delen die niet zichtbaar waren tijdens ons bezoek. In geval van twijfel over de veiligheid van deze elementen, nodigen we u ten zeerste uit om een bijkomend controlebezoek te laten uitvoeren.
 (*) De werken, nodig om de inbreuken te doen verdwijnen die opgemerkt werden tijdens het controlebezoek, moeten zonder vertraging uitgevoerd worden en alle maatregelen moeten getroffen worden opdat de in overtreding zijnde installatie, indien ze in dienst blijft, geen gevaar vormt voor personen. Indien bij het nieuw controlebezoek, na max. 1 jaar, de overtredingen niet verdwenen zijn moet het erkend organisme een kopie van het proces-verbaal van het controlebezoek overmaken aan de Algemene Directie Energie die belast is met het hoog toezicht.

15 001 0 2 22

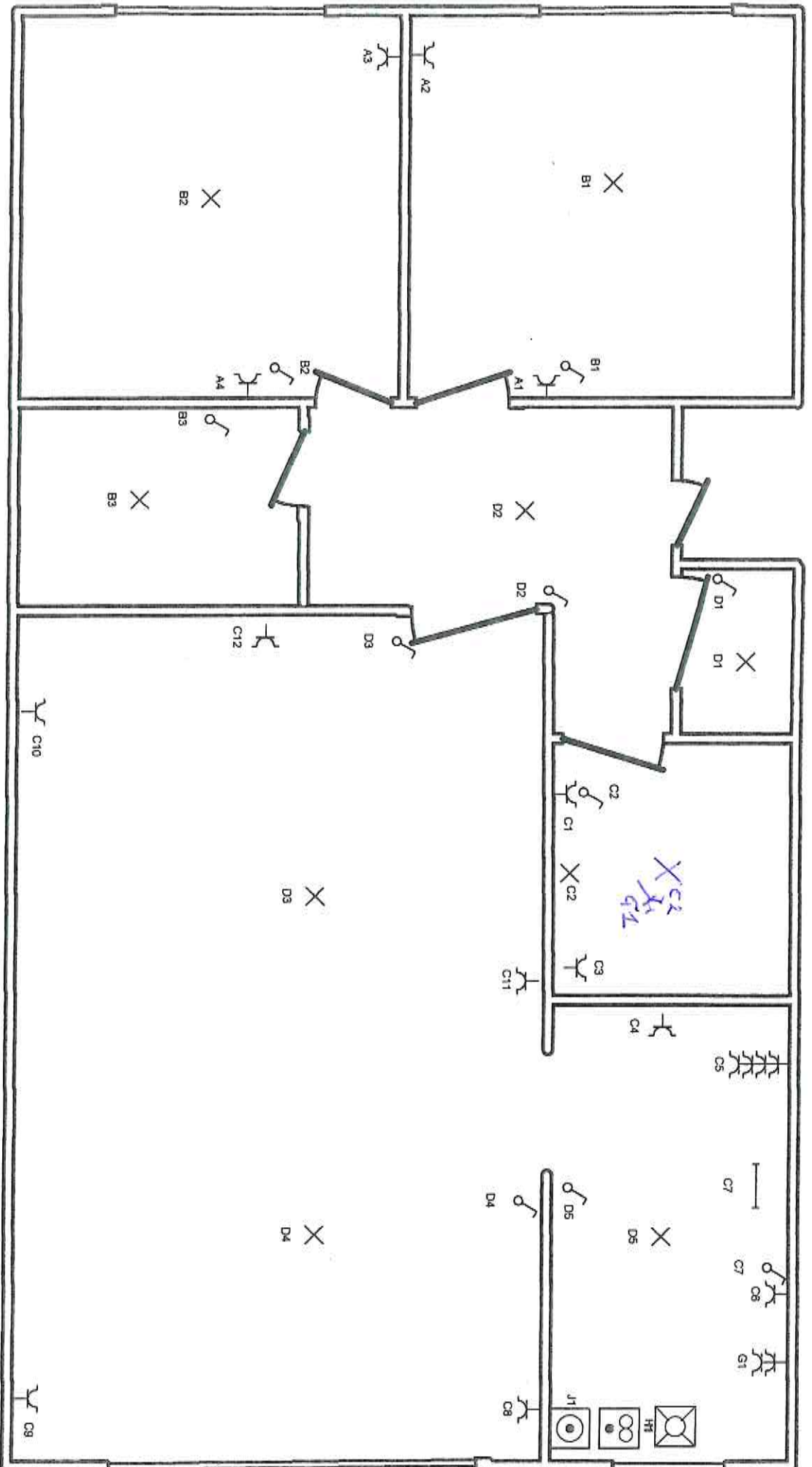

Erkend Organisme

AIB-Vincotte
 Noordersingel 23
 2140 Antwerpen
 Tel.: 03/221.86.11 GSM:
 Fax: 03/221.86.12
 e-mail: antwerpen-limburg@vincotte.be



Pater CUYVERS
 Inspecteur
 0475/952249

Plaats van de elektrische installatie

Maes Steyaert
 Heiveldaan 13
 2950 Kapellen
 Tel.: - GSM:-
 Fax: -
 e-mail: -

Installateur

Elektrische werken De Gyse B.V.B.A.
 Venelle 11
 2920 Kalrthout
 Tel.: - GSM: 0494 34 62 24
 Fax: -
 e-mail: info@ktrktrkswerkendegyse.be
 BTW BE 08zr.870.578



P. 2/2
 Situatieschema

2 x 230V ~ 50Hz

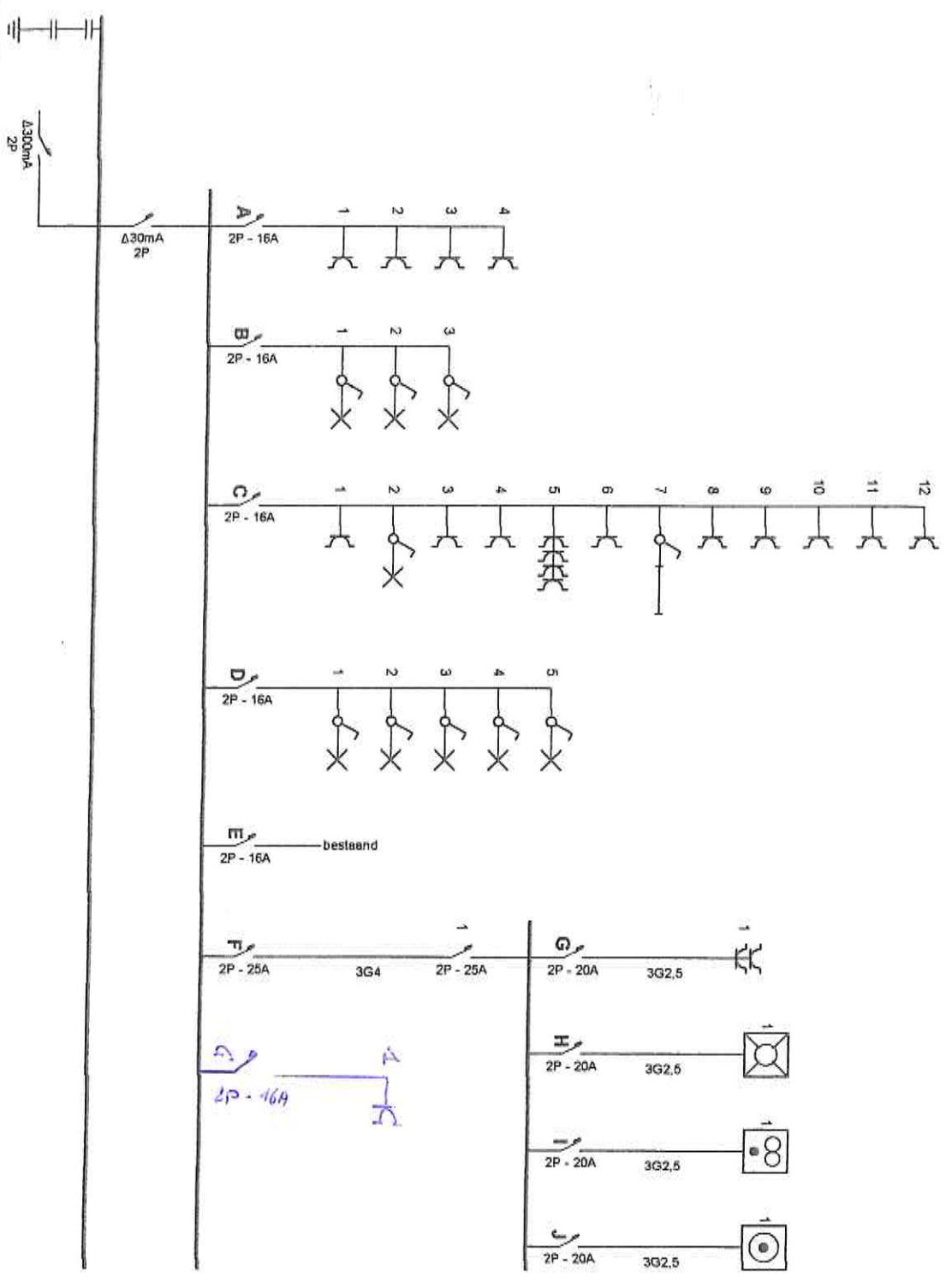

Erkend Organisme

AIB-Vingotte

Noordersingel 23

2140 Antwerpen

Tel.: 03/221.86.11 GSM:

Fax: 03/221.86.12

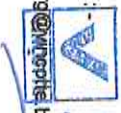

Peter CUYVERS
Inspecteur

Plaats van de elektrische installatie

Maes Steylaert

Hevelidlaan 13

2950 Kapellen

Tel.: - GSM: -

Fax: - e-mail: -

Installateur

Elektricienswerken De Gryse B.V.B.A.

Venelle 11

2920 Kalrthout

Tel.: - GSM: 0494 34 62 24

Fax: - e-mail: info@elektricienswerkendegryse.be



p. 1/2
Eendraadschema

2 x 230V ~ 50Hz

BTW BE 0824.870.578