

Keuringsverslag van een elektrische laagspanning- en zeer lage spanningsinstallatie

CONFORM

Datum keuring: 30/04/2024

Inspecteur: William Thomé

Mentor:

Installateur: Elektriciteit & Renovaties Van Damme

ID-label:

B.T.W. nr.: BE 0666 466 610

Klantreferentie:

Merk en type meettoestel: Metrel MI3155 Serienummer: 23452057

Datum verslag: 03/05/2024

Dit rapport vervangt rapport met rapportnummer 1539772

Plaats van het onderzoek

Straatnaam Breendonkstraat
Huisnummer 150
Busnummer
Postcode 2830
Gemeente Willebroek
Land België

Eigenaar

Naam Chris Delaet
Straatnaam Breendonkstaat
Huisnummer 150
Busnummer
Postcode 2830
Gemeente Willebroek
Land België

Installateur

Naam Elektriciteit & Renovaties Van Damme
BTW nr. BE 0666 466 610
Telefoonnummer +32 471 86 21 16
E-mail vandammejef@hotmail.com

Type : woning

Afbeelding schakel- en verdeelbord:

EAN : 541448820062009360

Teller Nr. : 1SAG3100223776



Aard onderzoek:

Controlebezoek van een huishoudelijke installatie volgens (KB 08/09/2019) - AREI Boek 1- 6.5. en 4.2.4.3.

Netbeheerder: FLUVIUS

Spanning: 3N400V

Meter / bord verbinding: 10 mm²

Max beveiliging: 40 A

Aantal borden: 4

Aantal kringen: 36

Aardelektrode: Verticaal of schuin in de grond gedreven staven, pennen of geleiders

Ri algemeen: 1,04 MΩ

RE: 13,68 Ω

OK

OK

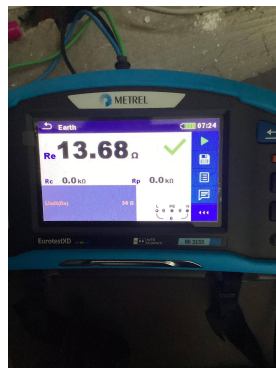

DIFFERENTIEELSTROOMINRICHTING

| IΔ (mA) | In (A) | In - andere (A) | Izt | Type | Beveiligde kringen | Test | x 2,5 |
|---------|--------|-----------------|------------------|------|--------------------|------|-------|
| 300 | 40 | | 22,5kA2s (3000A) | A | Alle | OK | OK |
| 30 | 40 | | 22,5kA2s (3000A) | A | 12 | OK | OK |
| 30 | 40 | | 22,5kA2s (3000A) | A | | OK | OK |
| - | - | | - | - | | - | - |

BESCHRIJVING INSTALLATIE

| Aantal kringen | Curve | Bescherming IN (A) | (andere) | P | Sectie (mm²) |
|----------------|-------|--------------------|----------|---|--------------|
| 1 | C | 25 | | 2 | 4 |
| 27 | C | 16 | | 2 | 2,5 |
| 2 | C | 32 | | 4 | 6 |
| 1 | C | 40 | Rem | 4 | 10 |
| 1 | C | 16 | | 2 | 1,5 |
| 1 | C | 32 | | 2 | 6 |
| 1 | C | 20 | | 2 | 2,5 |
| 2 | C | 10 | | 2 | 1,5 |

| | | | | | |
|------------------------------------|----|--|-----|----------------------------|----|
| Visueel nazicht (algemeen) | OK | Directe aanraking | OK | Indirecte aanraking | OK |
| Aansluitingen | OK | schema in bijlage door Aceg vzw | NA | | |
| Equipotentiale verbindingen | OK | Doorsnede geleiders | OK | | |
| Continuïteit | OK | Verlichting / toestellen | NVT | | |

OPMERKINGEN - INBREUKEN - NOTA'S

- nota/note 2 Geen inbreuken vastgesteld.
- nota/note 4 De controle omvat enkel het woongedeelte van het pand.

BESLUIT

- De elektrische installatie voldoet aan de voorschriften van het KB 08/09/2019 - AREI Boek 1. Het volgende controlebezoek is te voorzien voor 30/4/2049
- De nodige maatregelen werden genomen, zodat de ingangsklemmen van de automatische differentieelstroominrichting, geplaatst aan het begin van de installatie, ontoegankelijk zijn gemaakt door verzegeling.
- Het (de) eendraadsschema(s) en het (de) situatieplan(nen) werd(en) door het erkend organisme voor gezien getekend.

Deze pdf-versie van het keuringsverslag is de originele versie en mag worden verspreid..

Aantal bijlage(n):

VRIJGAVE VAN HET KEURINGSVERSLAG

De inspecteur William Thomé



William Thomé
ACEG VZW - #338

Plichten van de eigenaar, beheerder, huurder voor de installatie onderworpen aan het AREI Boek 1 afdeling 9.1.2.

Het verslag dient te worden bewaard in het dossier van de elektrische installatie.

Elke wijziging dient te worden vermeld in het elektrisch dossier.

Elk ongeval, overkomen van personen en te wijten, rechtsreeks of onrechtstreeks, aan de aanwezigheid van de elektrische installatie dient onmiddellijk meegedeeld te worden aan de algemene Directie Energie van de Federale Overheidsdienst Economie.

Kwaliteit

De reproductie van dit document is enkel toegelaten in zijn integrale vorm en enkel met het schriftelijk akkoord van het controleorganisme en de aanvrager.

De keuring beperkt zich tot de zichtbare en normaal toegankelijke delen van de installatie.

Voor vragen of algemene voorwaarden verwijzen wij graag naar www.aceg.be

BE53 0689 0209 2953 | BTW BE0839.866.481

Stappenplan voor een installatie die conform is:

| Stap 1 | Stap 2 | Stap 3 | Stap 4 |
|--|---|---|---|
| Lees dit proces-verbaal zorgvuldig en besteed aandacht aan de eventuele nota's | Als u grote wijzigingen of uitbreidingen aan de installatie aanbrengt, moet u deze laten controleren. | De volgende periodieke keuring is voorzien voor 30/4/2049 | ACEG staat tot uw dienst voor alle noodzakelijke keuringen. |

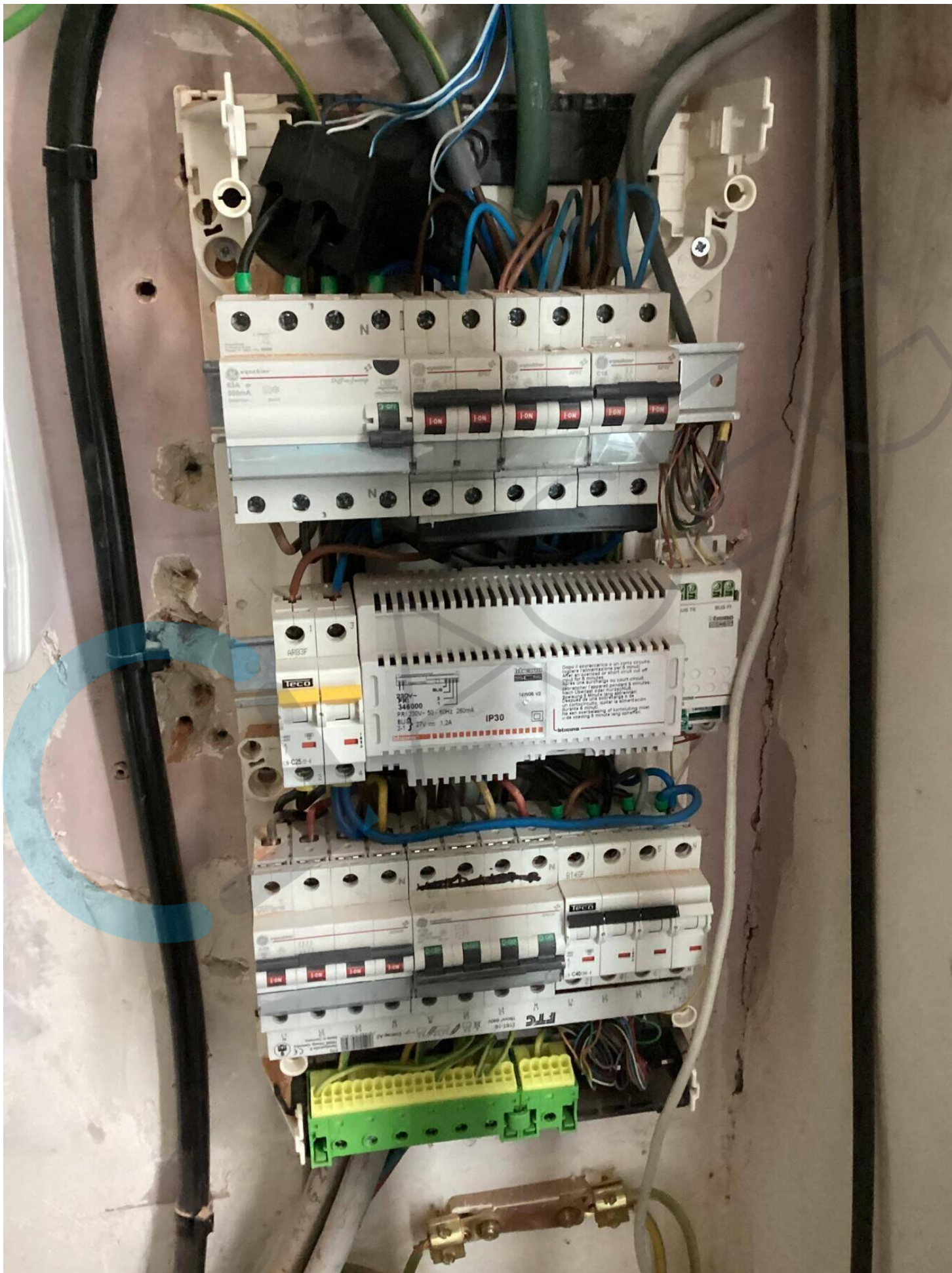





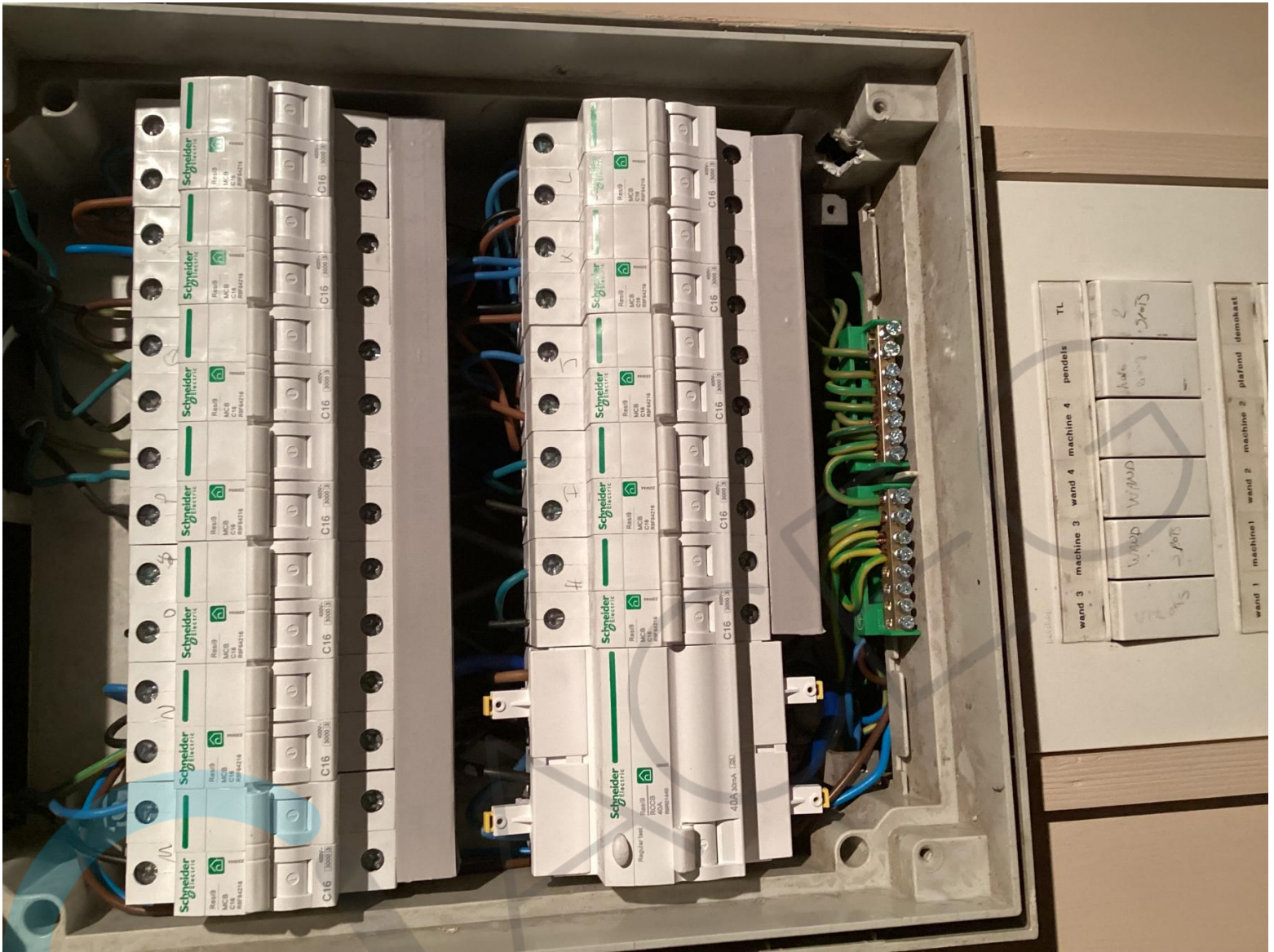



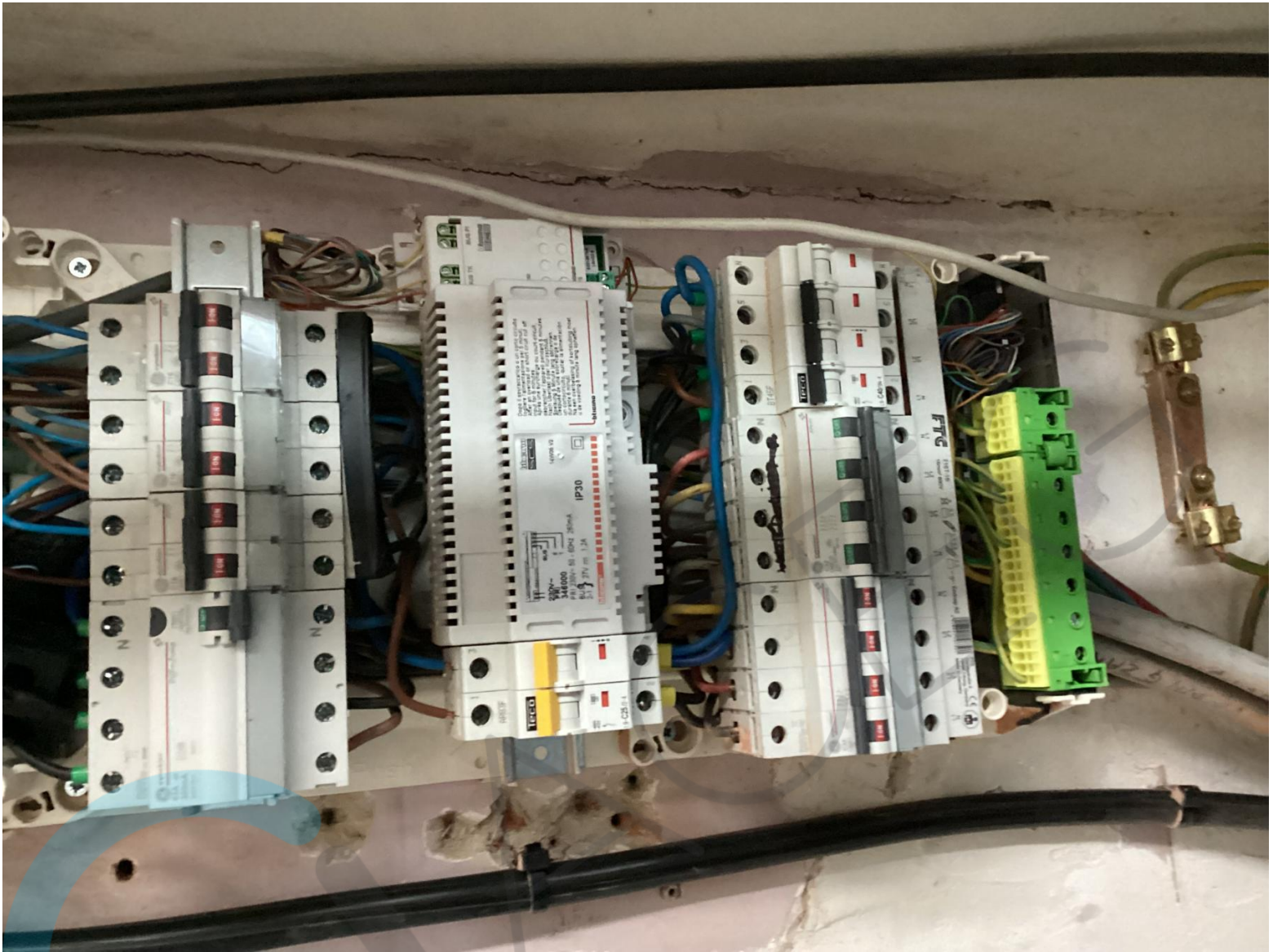

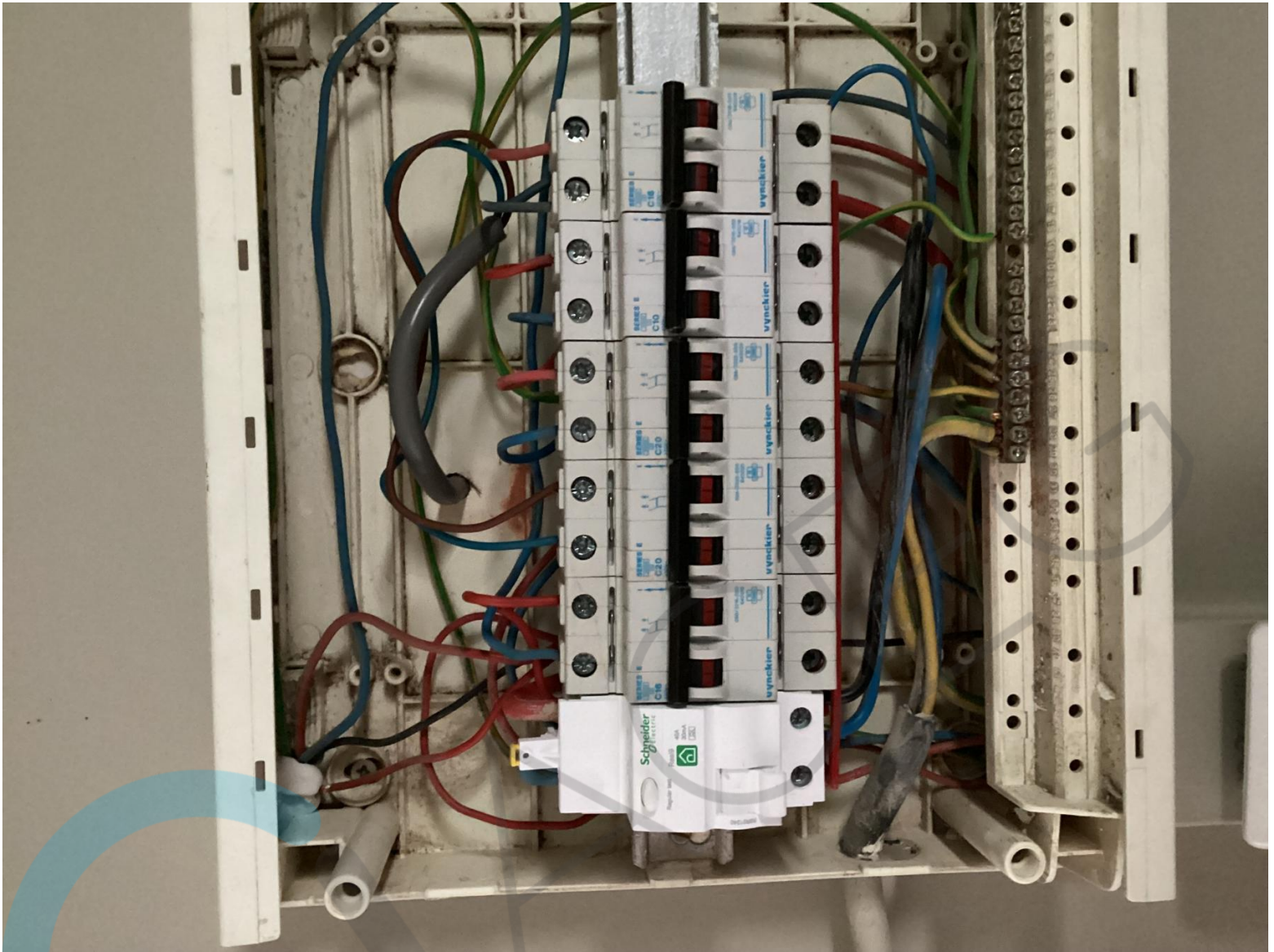









stoppe en
verlichting
ruimte
stoppe en
stoppe reukten

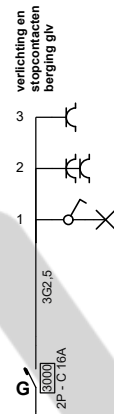
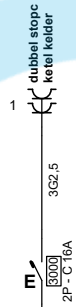
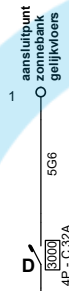
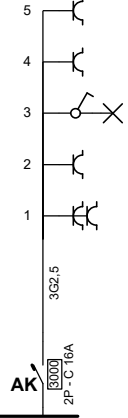

Erkend Organisme
ACEG vzw - Brussel HQ
Ringlaan 39
1853 Strombeek-Bever
Tel.: 02 880 88 90
e-mail: info@aceg.be
BE 0839.866.481
ACEG VZW - #338

Plaats van de elektrische installatie
Chris Delaet
Breendonkstraat 150
2830 Willebroek

EAN 541448820062009360

Installateur
Elektriciteit & Renovaties Van Damme
Jan Willemstraat 29
2830 Blaasveld
GSM: 0471 86 21 16
e-mail: vandammejef@hotmail.com
BTW BE 0666.466.610

p. 3/8
Eendraadschema
Datum: 30/04/2024
3 x 400V + N ~ 50Hz

Kelder

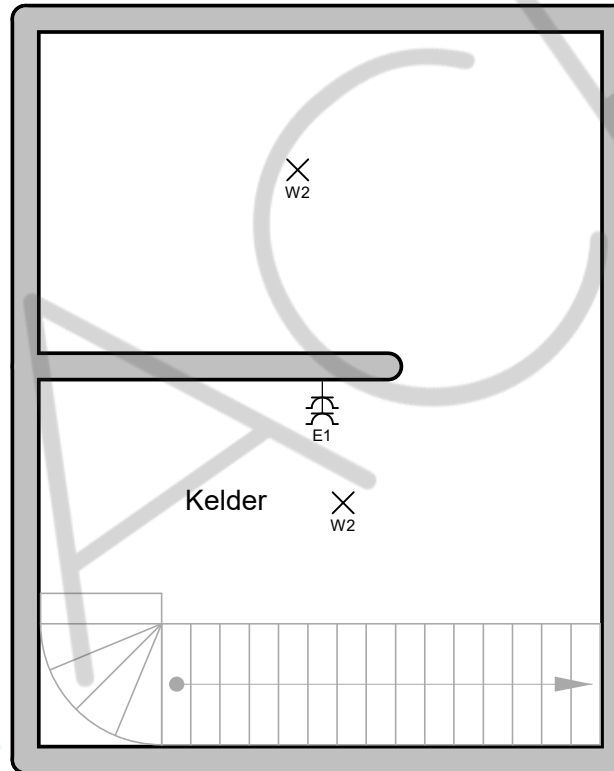

Erkend Organisme
ACEG vzw - Brussel HQ
Ringlaan 39
1853 Strombeek-Bever
Tel.: 02 880 88 90
e-mail: info@aceg.be
BE 0839.866.481
ACEG VZW - #338

Plaats van de elektrische installatie
Chris Delaet
Breendonkstraat 150
2830 Willebroek

EAN 541448820062009360

Installateur
Elektriciteit & Renovaties Van Damme
Jan Willemstraat 29
2830 Blaasveld
GSM: 0471 86 21 16
e-mail: vandammejef@hotmail.com
BTW BE 0666.466.610

p. 4/8
Situatieschema

Datum: 30/04/2024

3 x 400V + N ~ 50Hz

1e Verdiep

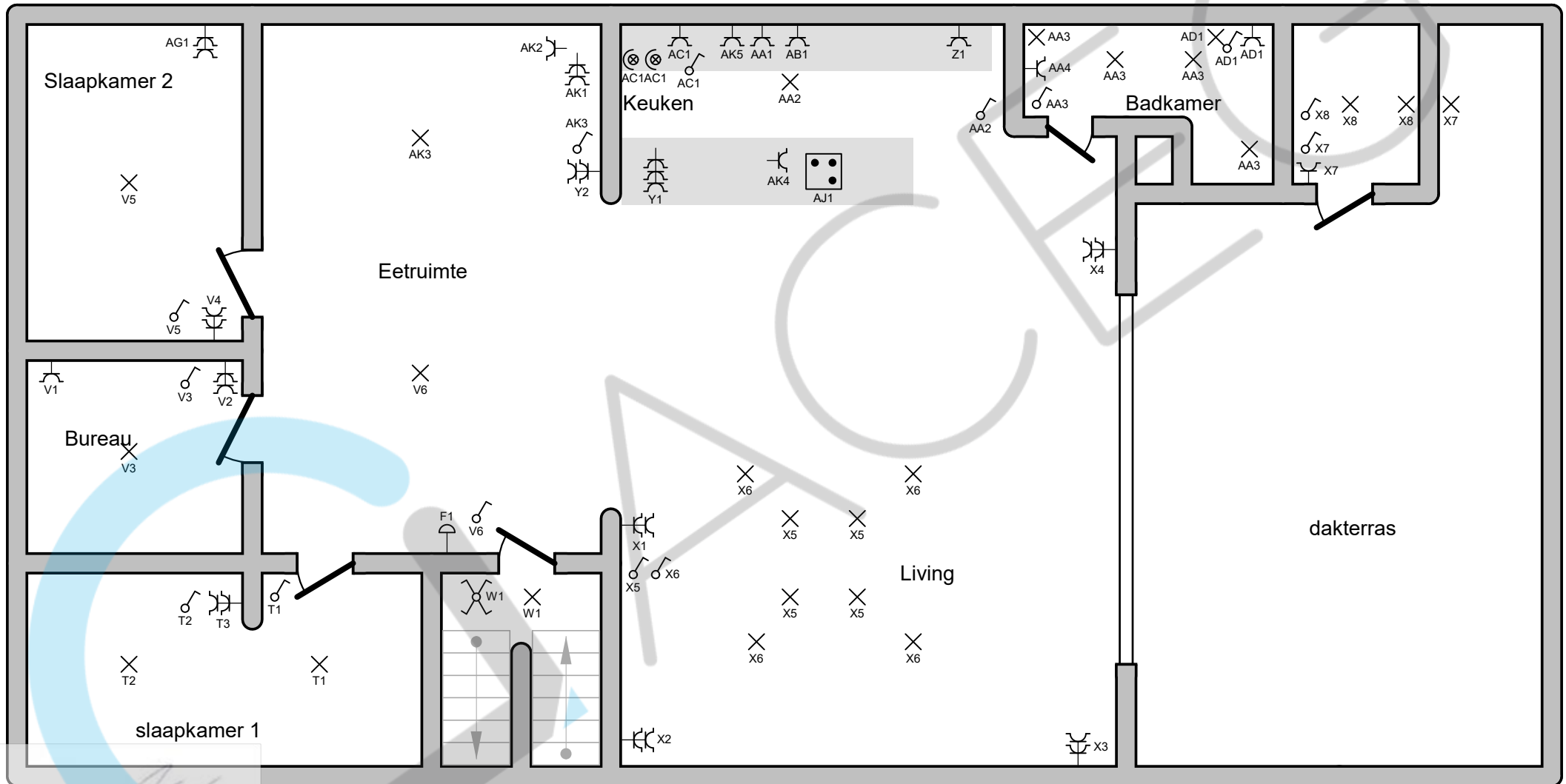

Erkend Organisme
 ACEG vzw - Brussel HQ
 Ringlaan 39
 1853 Strombeek-Bever
 Tel.: 02 880 88 90
 e-mail: info@aceg.be
 BE 0839.866.481
 ACEG VZW - #338

Plaats van de elektrische installatie
 Chris Delaet
 Breendonkstraat 150
 2830 Willebroek

 EAN 541448820062009360

Installateur
 Elektriciteit & Renovaties Van Damme
 Jan Willemstraat 29
 2830 Blaasveld
 GSM: 0471 86 21 16
 e-mail: vandammejef@hotmail.com
 BTW BE 0666.466.610

p. 6/8
Situatieschema

Datum: 30/04/2024

3 x 400V + N ~ 50Hz

2e Verdiep

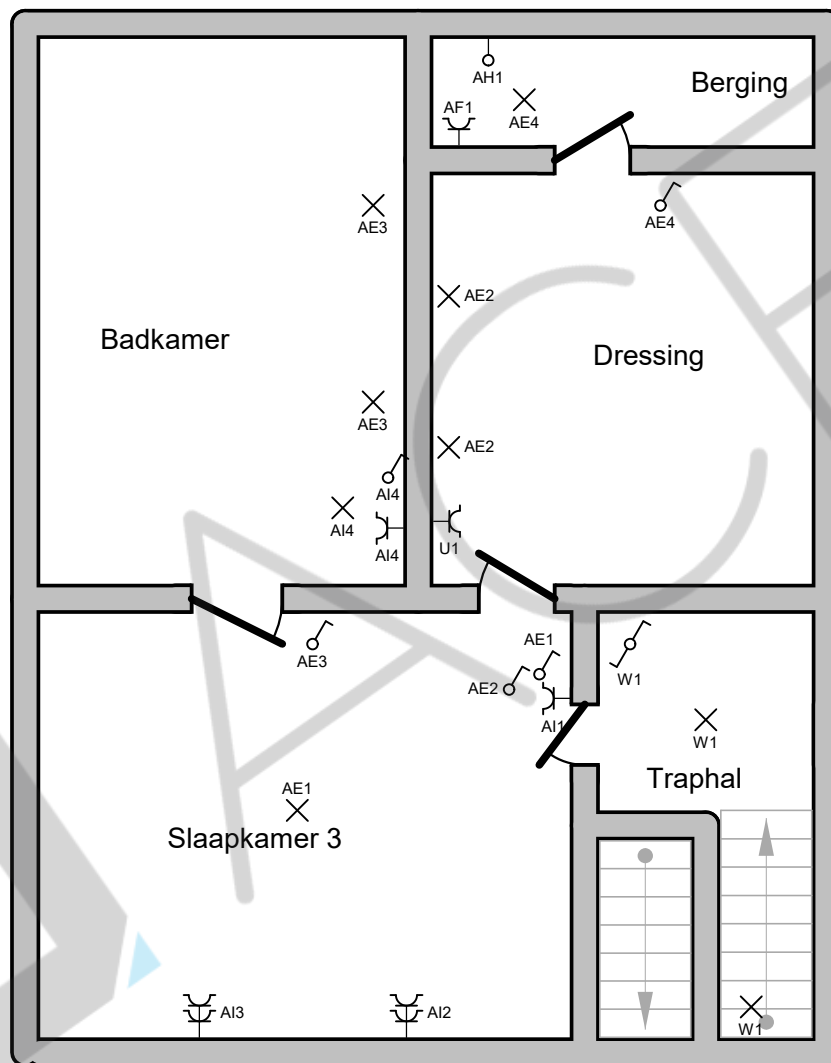

Erkend Organisme
 ACEG vzw - Brussel HQ
 Ringlaan 39
 1853 Strombeek-Bever
 Tel.: 02 880 88 90
 e-mail: info@aceg.be
 BE 0839.866.481
 ACEG VZW - #338

Plaats van de elektrische installatie
 Chris Delaet
 Breendonkstraat 150
 2830 Willebroek

 EAN 541448820062009360

Installateur
 Elektriciteit & Renovaties Van Damme
 Jan Willemstraat 29
 2830 Blaasveld
 GSM: 0471 86 21 16
 e-mail: vandammejef@hotmail.com
 BTW BE 0666.466.610

p. 7/8
Situatieschema

Datum: 30/04/2024

3 x 400V + N ~ 50Hz

| | |
|----------|--|
| A | Remautomaat |
| B | voeding Omvormer zonnepanelen |
| C | |
| H | stopcontacten zaal links |
| I | Stopcontacten zaal links |
| J | Verlichting kamer 1 en 2 glv en verlichting en stopc doorgang naar garage en garage zelf |
| K | Verlichting WC en verlichting en stopc 3voudig zaal |
| L | verlichting gang kast 2, waskot en ventilatie kamer 1 |
| M | stopcontacten waskot glv |
| N | dubbel stopc onder werkblad waskot |
| O | stopcontacten en ventilatie waskot glv |
| P | stopc gang kast 2 en dubbel stopc alarm en modem |
| Q | stopc zaal rechts |
| R | badkamermeubel glv wc's en stopc garage |
| S | stopcontacten kamer 1 glv |
| T | Verlichting en stopcontacten slaapkamer 1 |
| U | stopcontact dressing 2e verdiep |
| V | Verlichting en stopc slaapkamer 2 en bureau en verlichting eetruimte |
| W | verlichting kelder en verlichting traphal |
| X | verlichting en stopcontacten living, terras |
| Y | 3voudig stopc keukeneiland en dubbel stopc eetruimte |

| | |
|-----------|---|
| Z | Frigo 1e verdiep |
| AA | verlichting en voeding koffiezet keuken en verlichting en stopc badkamer 1e |
| AB | combi oven |
| AC | stopc en verlichting keukenkast |
| AD | badkamermeubel 1e verdiep |
| AE | verlichting 2e verdiep |
| AF | stopc berging |
| AG | dubbel stopc slaapkamer 2 |
| AH | aansluitpunt boiler |
| AI | stopc slaapkamer 3 en aansluitpunt badkamermeubel 2e verdiep |
| AJ | Kookplaat |
| AK | stopc en verlichting eetruimte, dampkap en stopc keuken |
| D | aansluitpunt zonnepanelen gelijkvloers |
| E | dubbel stopc ketel kelder |
| F | voeding parafonie en verlichting gang glv |
| G | verlichting en stopcontacten berging glv |

Erkend Organisme
ACEG vzw - Brussel HQ
Ringlaan 39
1853 Strombeek-Bever
Tel.: 02 880 88 90
e-mail: info@aceg.be
BE 0839.866.481
ACEG VZW - #338

Plaats van de elektrische installatie
Chris Delaet
Breendonkstraat 150
2830 Willebroek

EAN 541448820062009360

Installateur
Elektriciteit & Renovaties Van Damme
Jan Willemstraat 29
2830 Blaasveld
GSM: 0471 86 21 16
e-mail: vandammejef@hotmail.com
BTW BE 0666.466.610

p. 8/8
Lijst Kringen

Datum: 30/04/2024

3 x 400V + N ~ 50Hz