

Keuringsverslag van een elektrische laagspanning- en zeer lage spanningsinstallatie

CONFORM

Datum keuring: 26/08/2024

Inspecteur: Alike Dykers

Mentor:

Installateur: Mark Van Ginneken

ID-label:

Klantreferentie:

B.T.W. nr.: BE 0894 276 454

Merk en type meettoestel: Metrel MI3155

Serienummer: 21251353

Datum verslag: 26/08/2024

Plaats van het onderzoek

Straatnaam	Sneeuwbesstraat
Huisnummer	15
Busnummer	
Postcode	2180
Gemeente	Ekeren
Land	België

Eigenaar

Naam	Arax
Straatnaam	Sneeuwbesstraat
Huisnummer	15
Busnummer	
Postcode	2180
Gemeente	Ekeren
Land	België

Installateur

Naam	Mark Van Ginneken
BTW nr.	BE 0894 276 454
Telefoonnummer	+32 476 26 00 35
E-mail	Van.ginneken.mark@telenet.be

Type : woning

Afbeelding schakel- en verdeelbord:

EAN : 541448820043046414

Teller Nr.: : 1SAG3100809954



Aard onderzoek:

Netbeheerder: FLUVIUS

Spanning: 3N400V

Meter / bord verbinding: 10 mm²

Max beveiliging: 40 A

Aantal borden: 2

Aantal kringen: 13

Aardelektrode: Verticaal of schuin in de grond gedreven staven, pennen of geleiders

Ri algemeen: 126 MΩ

RE: 12,15 Ω

OK

OK

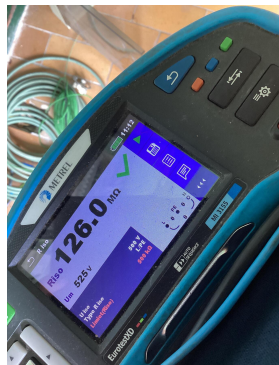

DIFFERENTIEELSTROOMINRICHTING

ΔI (mA)	In (A)	In - andere (A)	I _{st}	Type	Beveiligde kringen	Test	x 2,5
300	40		22,5kA2s (3000A)	A	13	OK	OK
30	40		22,5kA2s (3000A)	A		OK	OK
30	40		22,5kA2s (3000A)	A		OK	OK

BESCHRIJVING INSTALLATIE

Aantal kringen	Curve	Bescherming IN (A)	(andere)	P	Sectie (mm²)
3	C	16		2	2,5
1	C	16		2	1,5
5	C	20		2	2,5
1	C	16	Reserve	2	-
1	C	20	Reserve	2	-
1	C	40		4	10
A	C	16		4	2,5

Visueel nazicht (algemeen)	OK	Directe aanraking	OK	Indirecte aanraking	OK
Aansluitingen	OK	schema in bijlage door Aceg vzw	NA		
Equipotentiale verbindingen	OK	Doorsnede geleiders	OK		
Continuïteit	OK	Verlichting / toestellen	OK		

OPMERKINGEN - INBREUKEN - NOTA'S

nota/note 2 Geen inbreuken vastgesteld.

BESLUIT

- De elektrische installatie voldoet aan de voorschriften van het KB 08/09/2019 - AREI Boek 1. Het volgende controlebezoek is te voorzien voor 26/8/2049
- De nodige maatregelen werden genomen, zodat de ingangsklemmen van de automatische differentieelstroominrichting, geplaatst aan het begin van de installatie, ontoegankelijk zijn gemaakt door verzegeling.
- Het (de) eendraadsschema(s) en het (de) situatieplan(nen) werd(en) door het erkend organisme voor gezien getekend.

Deze pdf-versie van het keuringsverslag is de originele versie en mag worden verspreid..

Aantal bijlage(n):

VRIJGAVE VAN HET KEURINGSVERSLAG

De inspecteur Alike Dykers



Alike Dykers
ACEG VZW - #294

Plichten van de eigenaar, beheerder, huurder voor de installatie onderworpen aan het AREI Boek 1 afdeling 9.1.2.

Het verslag dient te worden bewaard in het dossier van de elektrische installatie.

Elke wijziging dient te worden vermeld in het elektrisch dossier.

Elk ongeval, overkomen van personen en te wijten, rechtsreeks of onrechtstreeks, aan de aanwezigheid van de elektrische installatie dient onmiddellijk meegedeeld te worden aan de algemene Directie Energie van de Federale Overheidsdienst Economie.

Kwaliteit

De reproductie van dit document is enkel toegelaten in zijn integrale vorm en enkel met het schriftelijk akkoord van het controleorganisme en de aanvrager.

De keuring beperkt zich tot de zichtbare en normaal toegankelijke delen van de installatie.

Voor vragen of algemene voorwaarden verwijzen wij graag naar www.aceg.be

BE53 0689 0209 2953 | BTW BE0839.866.481

Stappenplan voor een installatie die conform is:

Stap 1	Stap 2	Stap 3	Stap 4
Lees dit proces-verbaal zorgvuldig en besteed aandacht aan de eventuele nota's	Als u grote wijzigingen of uitbreidingen aan de installatie aanbrengt, moet u deze laten controleren.	De volgende periodieke keuring is voorzien voor 26/8/2049	ACEG staat tot uw dienst voor alle noodzakelijke keuringen.

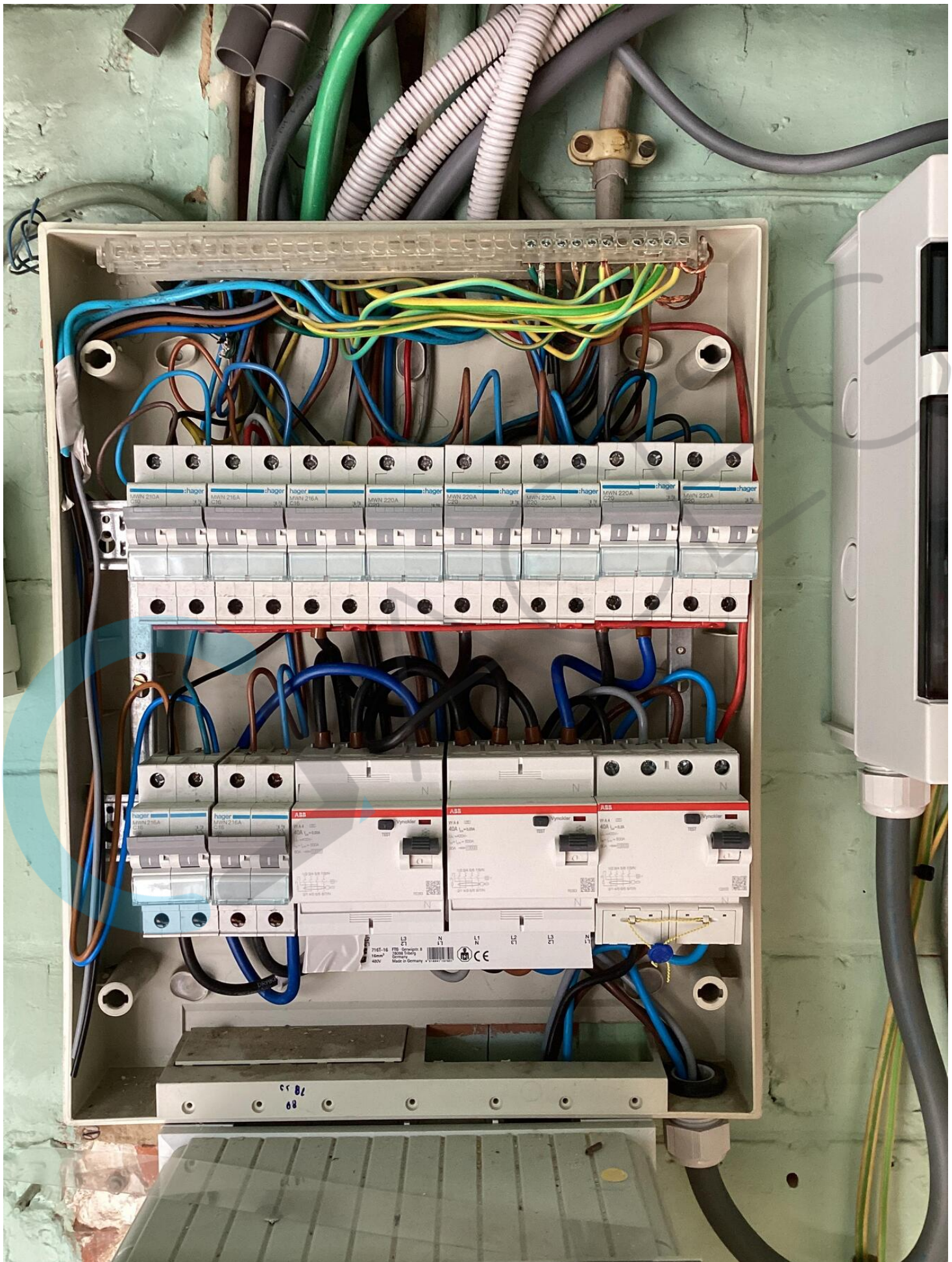







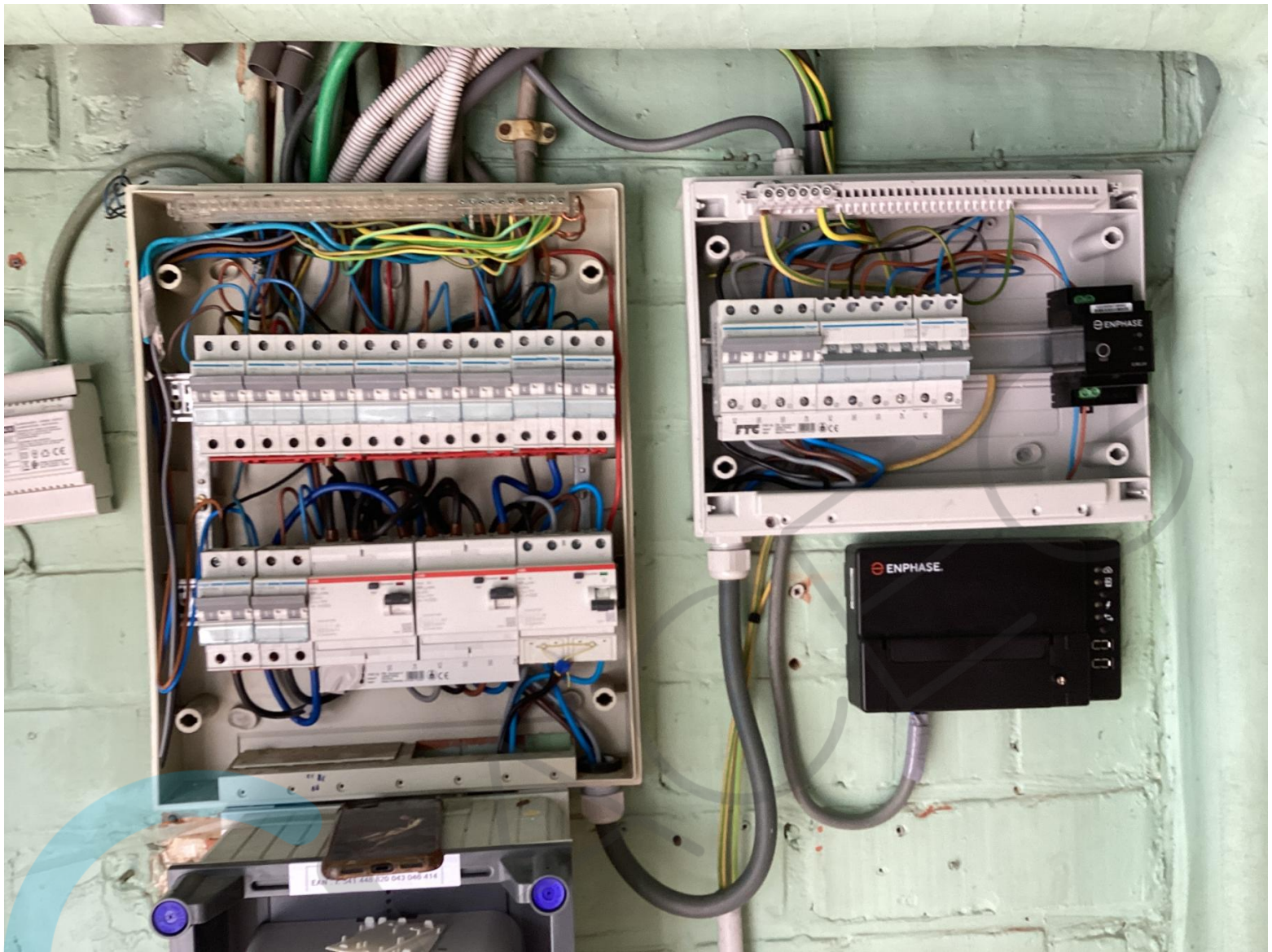







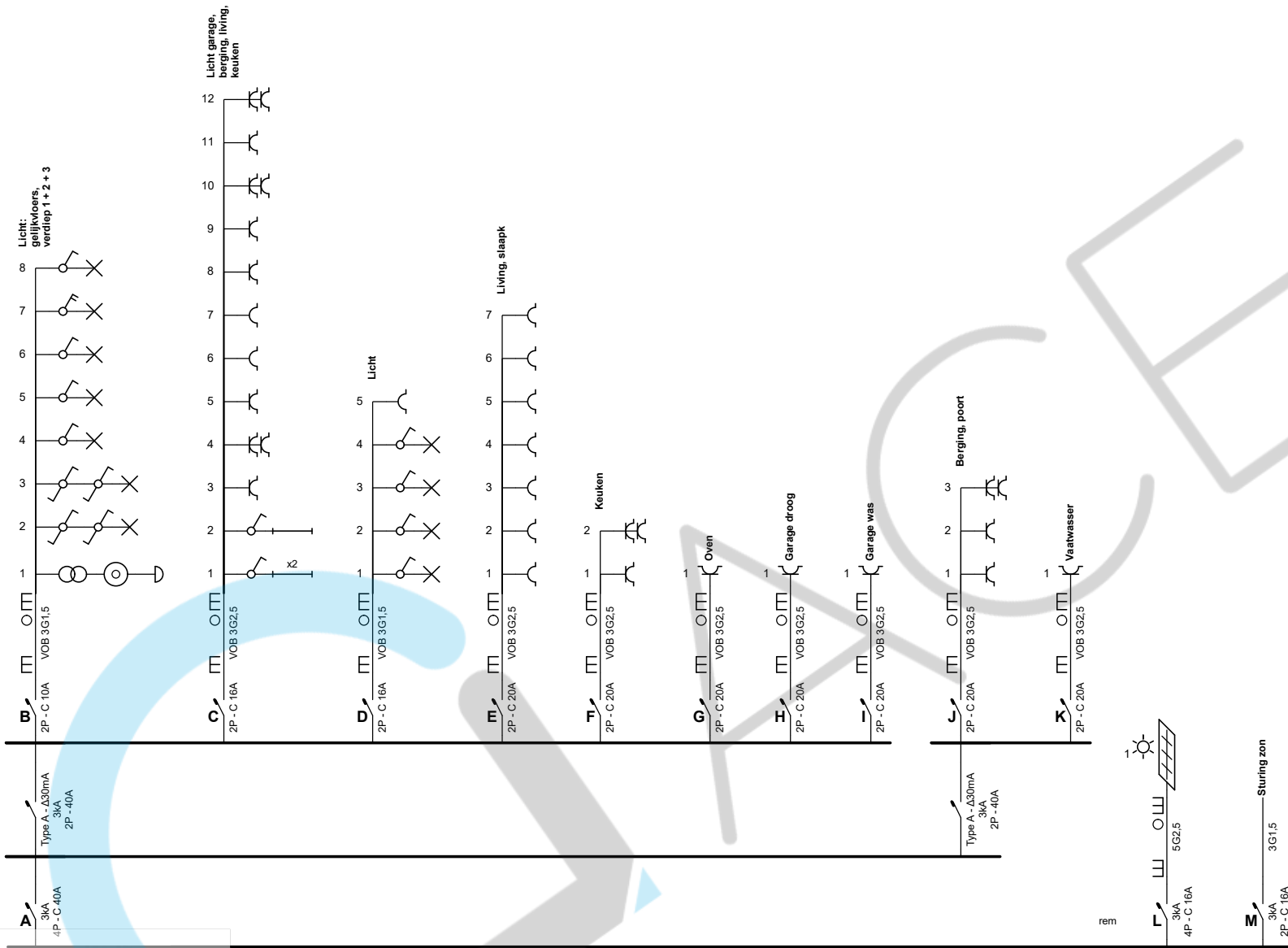

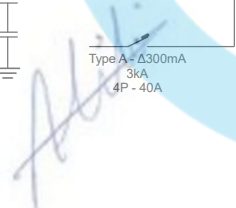

 Aliki Dykers
 ACEFG VZW - #294
 26/08/2024

Plaats van de elektrische installatie
 Arax
 Sneeuwbesstraat 15
 2180 Ekeren

Installateur
 Installatiebedrijf MVG
 Heimeulenweg 106
 2980 Zoersel
 GSM: 0476 26 00 35
 e-mail: van.ginneken.mark@telenet.be
 BTW BE 0894.276.454

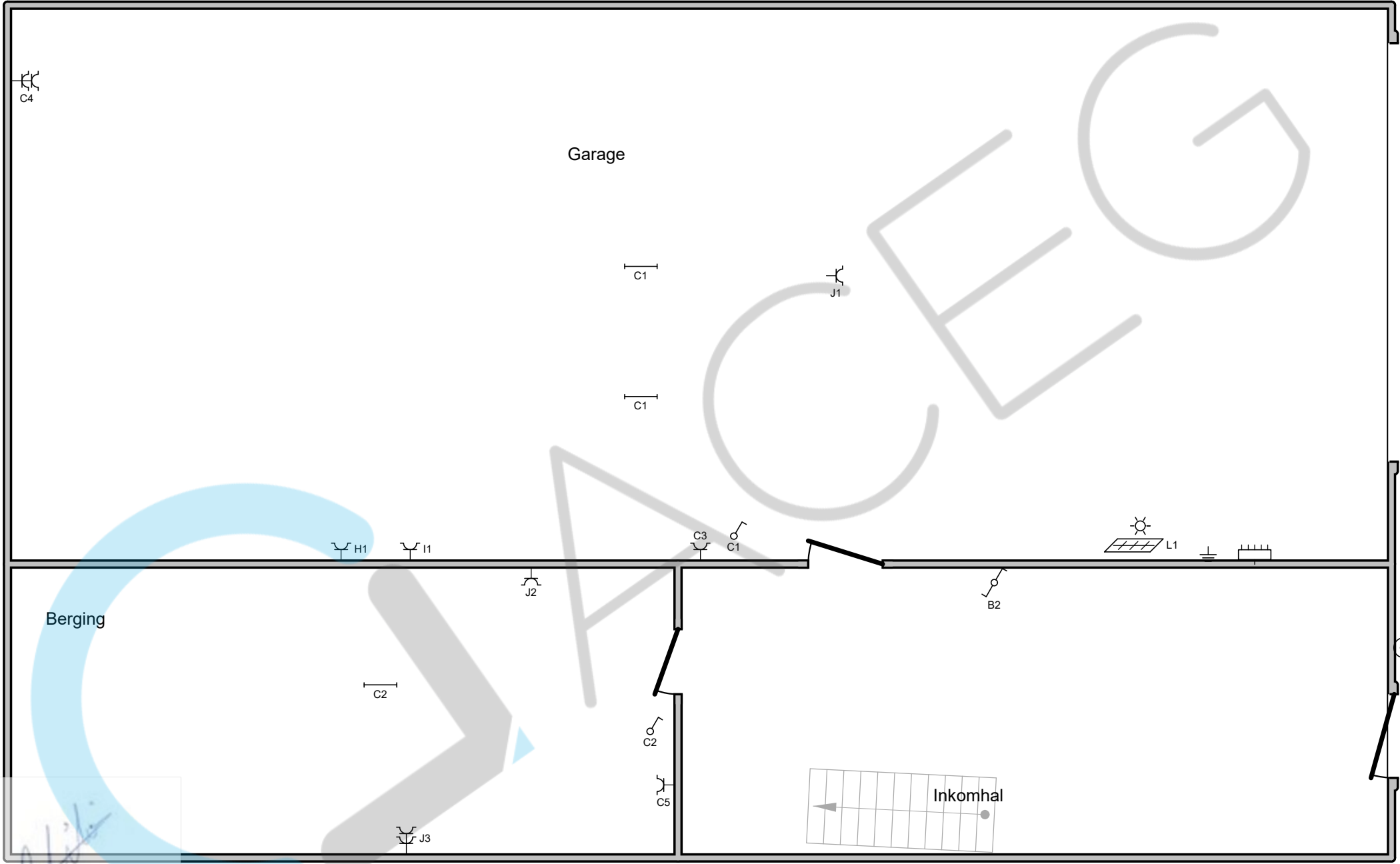
p. 1/5
Eendraadschema
 2 x 230V ~ 50Hz



Aliki

Aliki Dykers
ACEG VZW - #294
26/08/2024

Plaats van de elektrische installatie
Arax
Sneeuwbesstraat 15
2180 Ekeren

Installateur
Installatiebedrijf MVG
Heimeulenweg 106
2980 Zoersel
GSM: 0476 26 00 35
e-mail: van.ginneken.mark@telenet.be
BTW BE 0894.276.454

p. 2/5
Situatieschema
2 x 230V ~ 50Hz

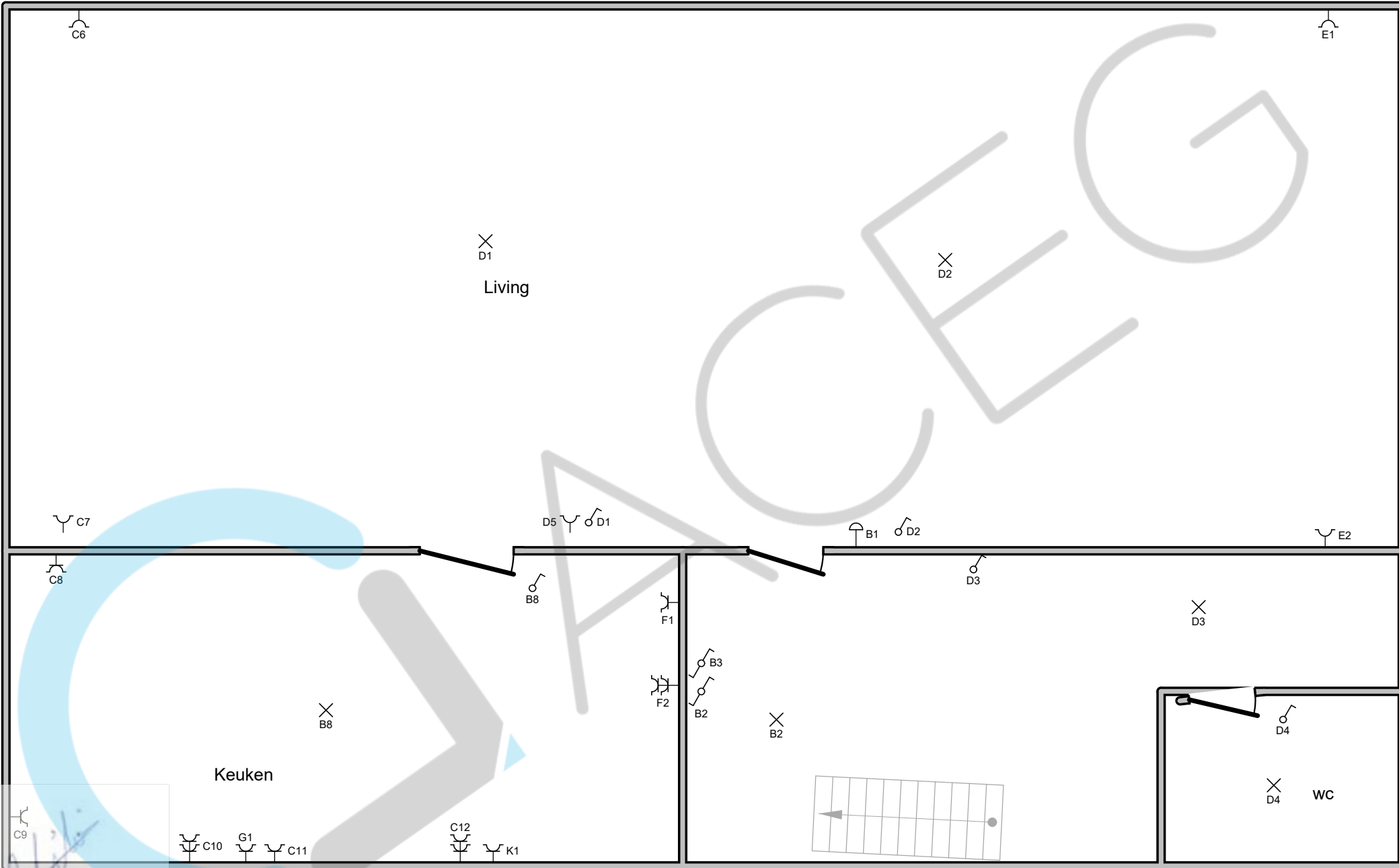

Plaats van de elektrische installatie

Arax
 Sneeuwbesstraat 15
 2180 Ekeren

Installateur

Installatiebedrijf MVG
 Heimeulenweg 106
 2980 Zoersel
 GSM: 0476 26 00 35
 e-mail: van.ginneken.mark@telenet.be
 BTW BE 0894.276.454

**p. 3/5
 Situatieschema**

2 x 230V ~ 50Hz

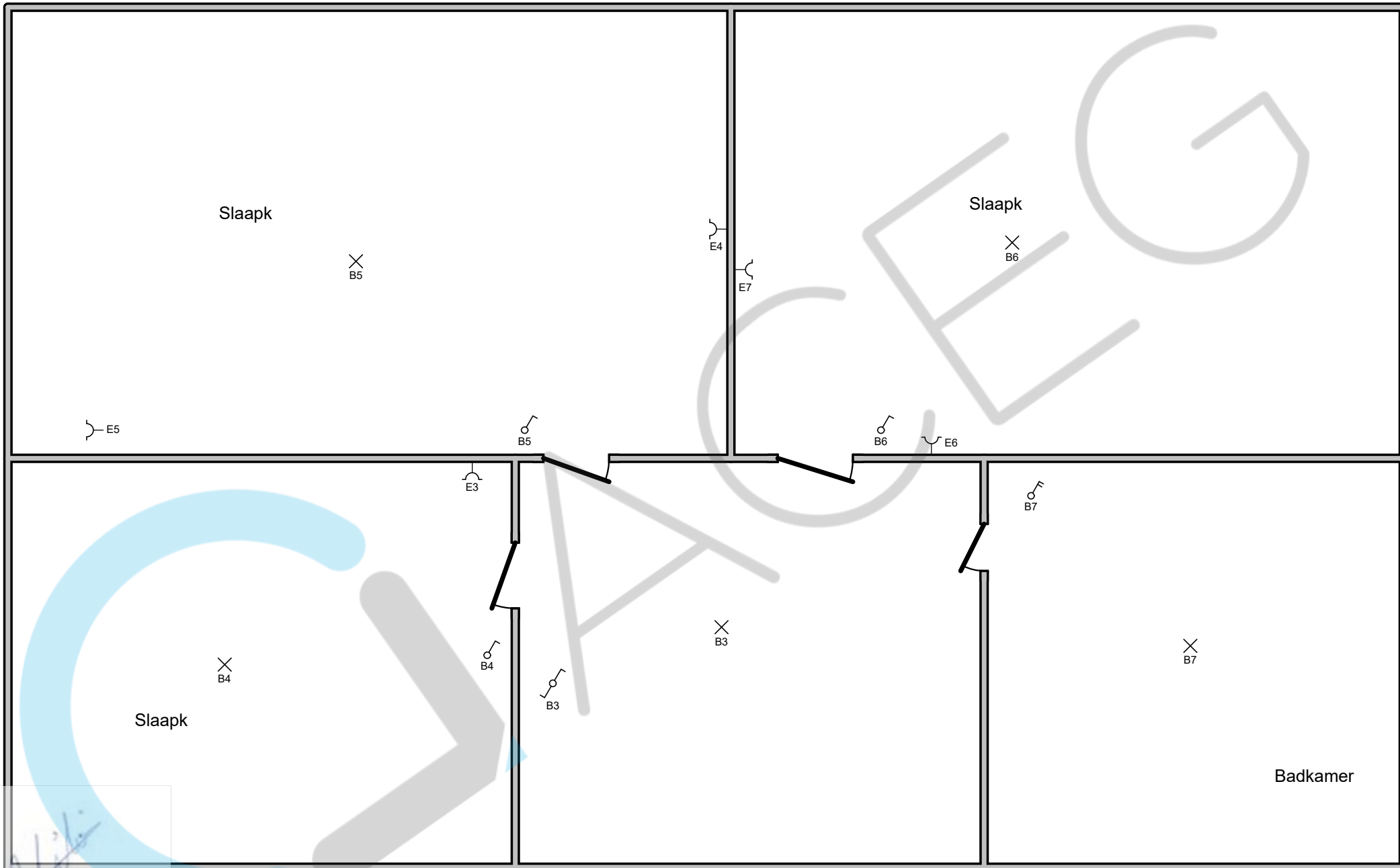

Plaats van de elektrische installatie

Arax
Sneeuwbesstraat 15
2180 Ekeren

Installateur

Installatiebedrijf MVG
Heimeulenweg 106
2980 Zoersel
GSM: 0476 26 00 35
e-mail: van.ginneken.mark@telenet.be
BTW BE 0894.276.454

**p. 4/5
Situatieschema**

2 x 230V ~ 50Hz

A

B Licht: gelijkvloers, verdiep 1 + 2 + 3

C Licht garage, berging, living, keuken

D Licht

E Living, slaapk

F Keuken

G Oven

H Garage droog

I Garage was

J Berging, poort

K Vaatwasser

L

M Sturing zon

Plaats van de elektrische installatie

Arax
Sneeuwbesstraat 15
2180 Ekeren

Installateur

Installatiebedrijf MVG
Heimeulenweg 106
2980 Zoersel
GSM: 0476 26 00 35
e-mail: van.ginneken.mark@telenet.be
BTW BE 0894.276.454

p. 5/5
Lijst Kringen

2 x 230V ~ 50Hz

Aliki Dykers
ACEG VZW - #294
26/08/2024