

Verslag van onderzoek / Rapport de contrôle

Verslagnummer: N° de rapport:	176/2020/3/6/13	Datum van bezoek: Date de visite:	6/03/2020
Opdrachtgever: Donneur d'ordre:	AHMET BVBA Provinciestraat 174 - 2018 ANTWERPEN BTW BE 0861.882.414	IK: CI:	
Distributienetbeheerder: Gestionnaire de réseau:	Fluvius	Nr teller: N° compteur: Nr teller nachttarief: N° compteur tarif de nuit:	32316804 EAN-nr: N° EAN:
Plaats van het onderzoek: Lieu du contrôle:	Gebroeders Blommestraat 19 bus GV - 2140 BORGERHOUT (ANTWERPEN)		
Elgenaar: Propriétaire:	DAVID BRAUN Bolwerkstraat 16 - 2018 ANTWERPEN		
Installateur:	AHMET BVBA	BTW/TVA:	
Gebruikte interne procedure: Procédure interne utilisée:	F-ELS270/APP4 (Conformiteitscontrole van 4 app op hetzelfde adres)		

Beschrijving van de gecontroleerde installatie / description de l'installation contrôlée:

Aard van onderzoek: AREI / Genre de contrôle:	AREI	Art. hh: 86	-	Art. onderzoek: 270
Onderzoek: / Contrôle:	Appartement		GELIJKVL.	
TT - net/spanning: / Réseau TT - tension:	1x400V+N	Meter / Bord verbinding / Liaison compteur-tableau:	4 x 10 mm ²	Max. beveiliging / Protection max.:
			XVB	40A
Aardelektrode / Electrode de terre:	Pen/Piquets	14.8 Ohm	Isolatie / Isolement:	>1 MOhm
				Aantal verdeelborden / Nombre de tableaux: 1
Differentieelschakelaars / Interrupteurs différentiels:		Aantal eindstroombanen / Nombre de circuits terminaux: 14		
In(A)	Δ In (mA)	Type	Eindstroombanen / terminaux	TestΔIn
40A	300mA	A/s	14	OK
40A	30mA	A/s	6	OK
TestΔIn	1.ΔIn	AREI/RGIE		
OK	OK	270		
OK	OK	270		
Visueel nazicht Algemeen: / Contrôle visuel général:	OK	Rechtstreekse aanraking: / Contact direct:	OK	Onrechtstreekse aanraking: / Contact indirect:
			OK	Aansluitingen: / Raccordements: OK
				Equipotentiale verbindingen: / Liaisons équipotielles: OK

Inbreuken / Infractions:

Bijkomende inbreuken / Infractions supplémentaires:

Opmerkingen / Remarques:

Nota's / Notes:

- Het onderzoek beperkt zich tot de makkelijk bereikbare en zichtbare delen van de installatie en sluit verborgen delen zoals nissen, valse plafonds en dergelijke, uit / Le contrôle se limite aux parties facilement accessibles et visibles de l'installation et exclut les parties cachées telles que les niches, les faux plafonds et autres.
Verlichting te plaatsen

Besluit / Conclusion:

De elektrische installatie voldoet aan de voorschriften van het A.R.E.I. / L'installation électrique est conforme aux prescriptions du R.G.I.E.

De volgende periodieke controle moet worden uitgevoerd binnen de door de van kracht zijnde reglementering voorgeschreven termijn (art. 271 A.R.E.I.) / Le prochain contrôle périodique est à effectuer dans le délai prescrit par la réglementation en vigueur (art. 271 R.G.I.E.)

Volgend controlebezoek / Prochaine visite de contrôle: 6/03/2045

Naam en handtekening van de inspecteur, voor de directeur,

Nom et signature de l'inspecteur, pour le directeur,

VISUM (Datum / Date):



AYDEMIR Bilgin

Herinnering van de reglementaire voorschriften: a) de verplichting het P.V. van het controlebezoek te bewaren in het dossier van de elektrische installatie; b) de verplichting in het dossier elke wijziging aangebracht aan de elektrische installatie te vermelden; c) de verplichting de F.O.D. die Energie onder zijn bevoegdheid heeft onmiddellijk in te lichten over elk ongeluk aan personen overkomen en rechtstreeks of onrechtstreeks te wijten aan de aanwezigheid van elektriciteit; d) de verplichting, wanneer er overtredingen zijn vastgesteld tijdens het controleonderzoek, een nieuw controleonderzoek te doen verrichten door hetzelfde erkend organisme om na te gaan of na afloop van de termijn van één jaar de overtredingen verdwenen zijn. Indien tijdens dat tweede onderzoek wordt vastgesteld dat er nog overtredingen overblijven, moet het erkend organisme een kopie van het proces-verbaal van het controleonderzoek sturen naar de Algemene Directie Energie die belast is met het hoog toezicht op de huishoudelijke elektrische installatie.

Rappel des prescriptions réglementaires: a) l'obligation de conserver le P.V. de visite de contrôle dans le dossier de l'installation électrique; b) l'obligation de renseigner dans le dossier toute modification intervenue dans l'installation électrique; c) l'obligation d'aviser immédiatement le S.P.F. ayant l'Energie dans ses attributions, de tout accident survenu aux personnes et dû, directement ou indirectement, à la présence d'électricité. d) l'obligation lorsque des infractions ont été constatées lors de la visite de contrôle, de faire effectuer une nouvelle visite de contrôle par le même organisme agréé afin de vérifier la disparition des infractions au terme du délai d'un an. Dans le cas où, lors de cette seconde visite, des infractions subsistent, l'organisme agréé se doit d'envoyer une copie du procès-verbal de visite de contrôle à la Direction générale de l'Energie préposée à la haute surveillance des installations électriques domestiques.

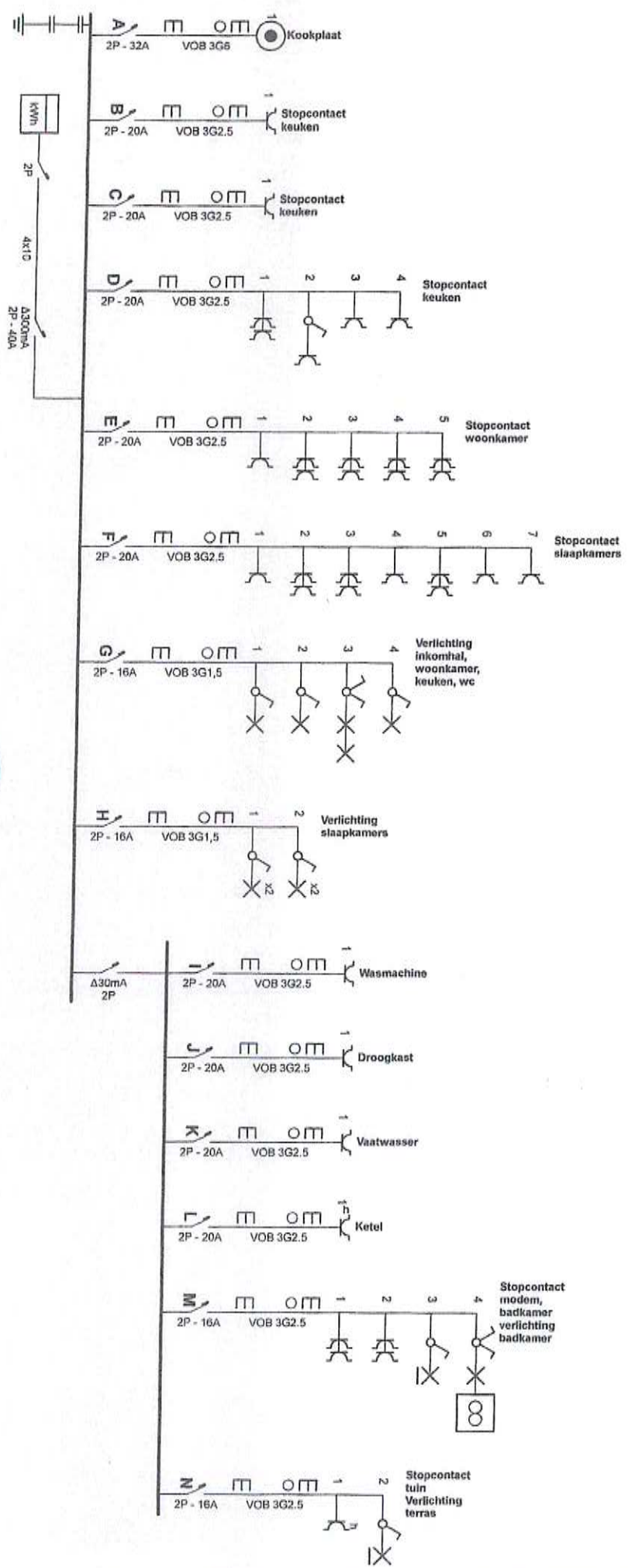

SYST.-nr. 0010172
 AHMET B.V.B.A.
 Provinciestraat
 2018 Antwerpen
 T. 03-227 27 75

PARTNER D-nr. 0031950



Plaats van de elektrische installatie
 GEBROEDERS BLOMMESTRAAT 19 Bus GVL
 2140 BORGERHOUT



Installateur
 Ahmet B.V.B.A.
 Provinciestraat 174
 2018 Antwerpen
 Tel.: 03 227 27 75 GSM: 0479 27 20 72
 e-mail: info@ahans.be
 BTW BE 0861.882.414

p. 1/2
 Eendraadschema

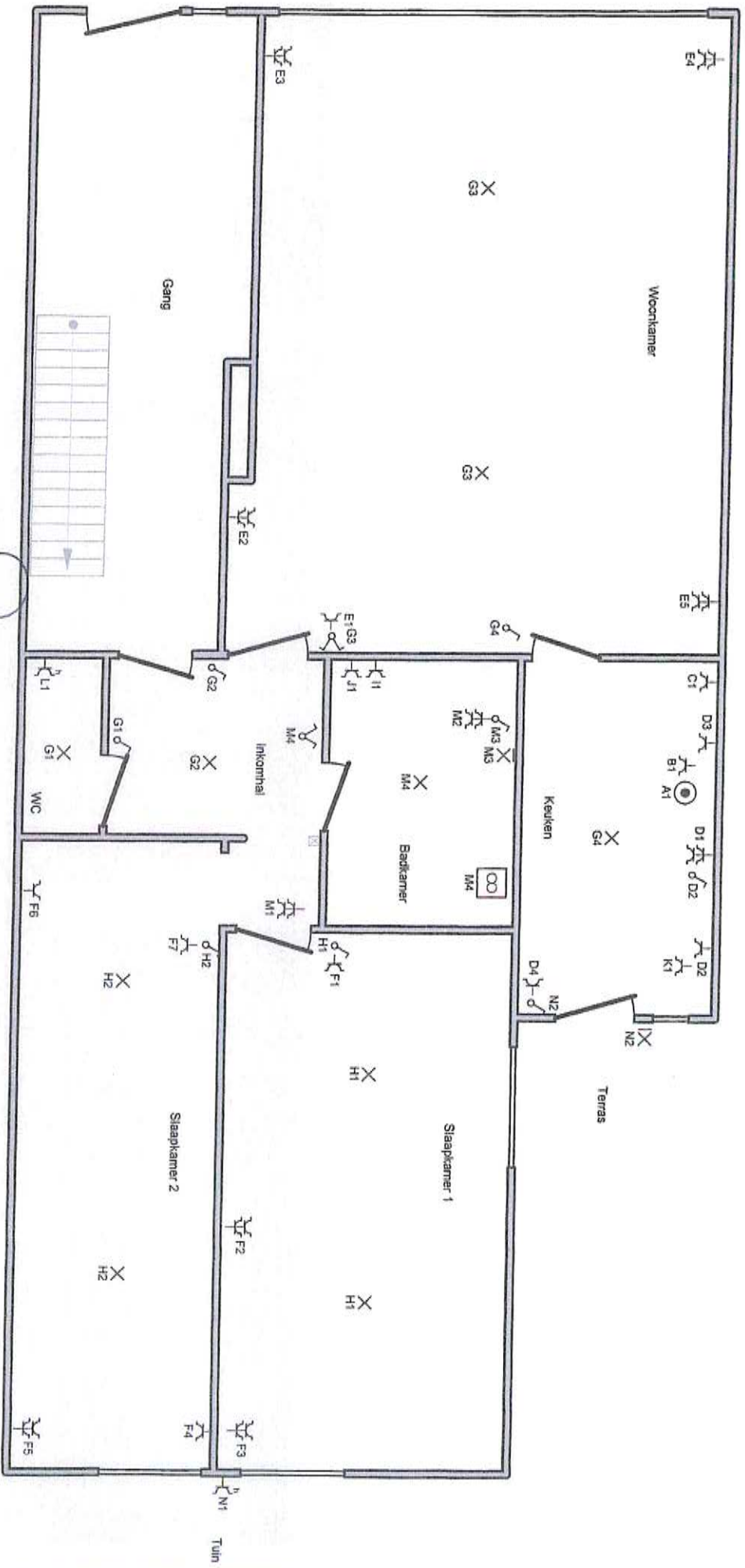

PARTNER ID-IT: M31950

SYST-NR: 0010133
 AHMET B.V.B.A.
 Provinciestraat 174
 2018 Antwerpen
 T. 03-227 27 75



GELIJKVLOER

Plaats van de elektrische installatie
 GEBROEDERS BLOMMESTRAAT 19 Bus GVL
 2140 BORGERHOUT

Installateur

Ahmet B.V.B.A.
 Provinciestraat 174
 2018 Antwerpen
 Tel.: 03 227 27 75 GSM: 0479 27 20 72
 e-mail: info@ahmans.be
 BTW BE 0861.882.414

P. 2/2
 Situatieschema