

Verslag van onderzoek / Rapport de contrôle

Verslagnummer: N° de rapport:	176/2020/3/6/10	Datum van bezoek: Date de visite:	6/03/2020
Opdrachtgever: Donneur d'ordre:	AHMET BVBA Provinciestraat 174 - 2018 ANTWERPEN BTW BE 0861.882.414	IK: CI:	
Distributienetbeheerder: Gestionnaire de réseau:	Fluvius	Nr teller: N° compteur: Nr teller nachtarief: N° compteur tarif de nuit:	69367763 EAN-nr: N° EAN:
Plaats van het onderzoek: Lieu du contrôle:	Gebroeders Blommestraat 19 bus ALG - 2140 BORGERHOUT (ANTWERPEN)		
Eigenaar: Propriétaire:	DAVID BRAUN Bolwerkstraat 16 - 2018 ANTWERPEN		
Installateur:	AHMET BVBA	BTW/TVA:	
Gebruikte interne procedure: Procédure interne utilisée:	F-ELS270/APP4 (Conformiteitscontrole van 4 app op hetzelfde adres)		

Beschrijving van de gecontroleerde installatie / description de l'installation contrôlée:

Aard van onderzoek: AREI / Genre de contrôle:	RGIE	Art. hh: 86	Art. onderzoek: 270
Onderzoek: / Contrôle:	Andere/Autre	ALGEMENE DELEN	
TT - net/spanning: / Réseau TT - tension:	Meter / Bord verbinding / Liaison compteur-tableau:	Max. beveiliging / Protection max.:	
1x400V+N	4 x 10 mm ² XVB	40A	
Aardelektrode / Electrode de terre:	Pen/Piquets	14,8 Ohm	Isolatie / Isolement: >1 MOhm
			Aantal verdeelborden / Nombre de tableaux: 1
Differentieelschakelaars/Interrupteurs différentiels:	Aantal eindstroombanen / Nombre de circuits terminaux: 3		
In(A)	Δ In (mA)	Type	Eindstroombanen / terminaux
40A	300mA	A/s	3
TestΔ In	1.Δ In	AREI/RGIE	
OK	OK	270	
Visueel nazicht Algemeen: OK	Rechtstreekse aanraking: OK	Onrechtstreekse aanraking: OK	Aansluitingen: OK
Contrôle visuel général: OK	Contact direct: OK	Contact indirect: OK	Raccordements: OK
			Equipotentiale verbindingen: OK
			Liaisons équipotielles: OK

Inbreuken / Infractions:
Bijkomende inbreuken / Infractions supplémentaires:
Opmerkingen / Remarques:
Nota's / Notes:

- Het onderzoek beperkt zich tot de makkelijk bereikbare en zichtbare delen van de installatie en sluit verborgen delen zoals nissen, valse plafonds en dergelijke, uit.
 Le contrôle se limite aux parties facilement accessibles et visibles de l'installation et exclut les parties cachées telles que les niches, les faux plafonds et autres.
 Verlichting te plaatsen

Bestuit / Conclusion:

De elektrische installatie voldoet aan de voorschriften van het A.R.E.I. / L'installation électrique est conforme aux prescriptions du R.G.I.E.

De volgende periodieke controle moet worden uitgevoerd binnen de door de van kracht zijnde reglementering voorgeschreven termijn (art. 271 A.R.E.I.) / Le prochain contrôle périodique est à effectuer dans le délai prescrit par la réglementation en vigueur (art. 271 R.G.I.E.)

Volgend controlebezoek / Prochaine visite de contrôle: 6/03/2045

Naam en handtekening van de inspecteur, voor de directeur,

Nom et signature de l'inspecteur, pour le directeur,

VISUM (Datum / Date):



AYDEMIR Bilgin

Herinnering van de reglementaire voorschriften: a) de verplichting het P.V. van het controlebezoek te bewaren in het dossier van de elektrische installatie; b) de verplichting in het dossier elke wijziging aangebracht aan de elektrische installatie te vermelden; c) de verplichting de F.O.D. die Energie onder zijn bevoegdheid heeft onmiddellijk in te lichten over elk ongeluk aan personen overkomen en rechtstreeks of onrechtstreeks te wijten aan de aanwezigheid van elektriciteit; d) de verplichting, wanneer er overtredingen zijn vastgesteld tijdens het controleonderzoek, een nieuw controleonderzoek te doen verrichten door hetzelfde erkend organisme om na te gaan of na afloop van de termijn van één jaar de overtredingen verdwenen zijn. Indien tijdens dat tweede onderzoek wordt vastgesteld dat er nog overtredingen overblijven, moet het erkend organisme een kopie van het proces-verbaal van het controleonderzoek sturen naar de Algemene Directie Energie die belast is met het hoog toezicht op de huishoudelijke elektrische installatie.

Rappel des prescriptions réglementaires: a) l'obligation de conserver le P.V. de visite de contrôle dans le dossier de l'installation électrique; b) l'obligation de renseigner dans le dossier toute modification intervenue dans l'installation électrique; c) l'obligation d'aviser immédiatement le S.P.F. ayant l'Energie dans ses attributions, de tout accident survenu aux personnes et dû, directement ou indirectement, à la présence d'électricité. d) l'obligation lorsque des infractions ont été constatées lors de la visite de contrôle, de faire effectuer une nouvelle visite de contrôle par le même organisme agréé afin de vérifier la disparition des infractions au terme du délai d'un an. Dans le cas où, lors de cette seconde visite, des infractions subsistent, l'organisme agréé se doit d'envoyer une copie du procès-verbaal de visite de contrôle à la Direction générale de l'Energie préposée à la haute surveillance des installations électriques domestiques.

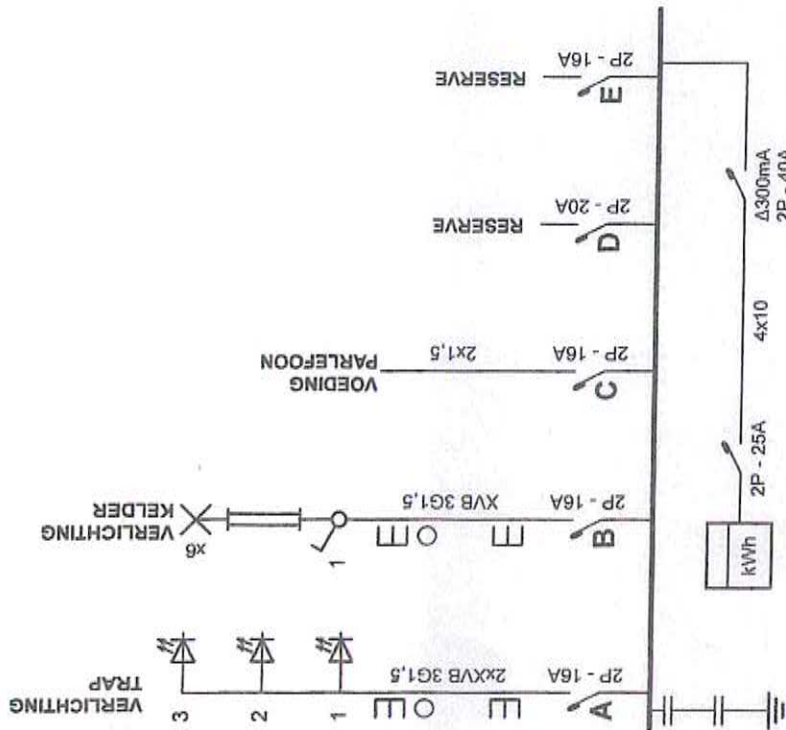

ELECTRATEST
 Ghislain / Ydemir
 begin systeem electro-lead.be
 GSM: 0475 75 38 11

PARTNER ID-NR: 0031950

SYST-NR: 0010175
AHMET B.V.B.A.
 Provinciestraat 19
 2018 Antwerpen
 T. 03-227 23 75

Liberal Electrical Partner
Electrabel

Plaats van de elektrische installatie
GEBROEDERS BLOMMESTRAAT 19
2140 BORGERHOUT

Installateur
Anmet B.V.B.A.
 Provinciestraat 174
 2018 Antwerpen
 Tel.: 03 227 27 75 GSM: 0479 27 20 72
 e-mail: info@ahitans.be
 BTW BE 0861.882.414

p. 1/2
 Eendraadschema

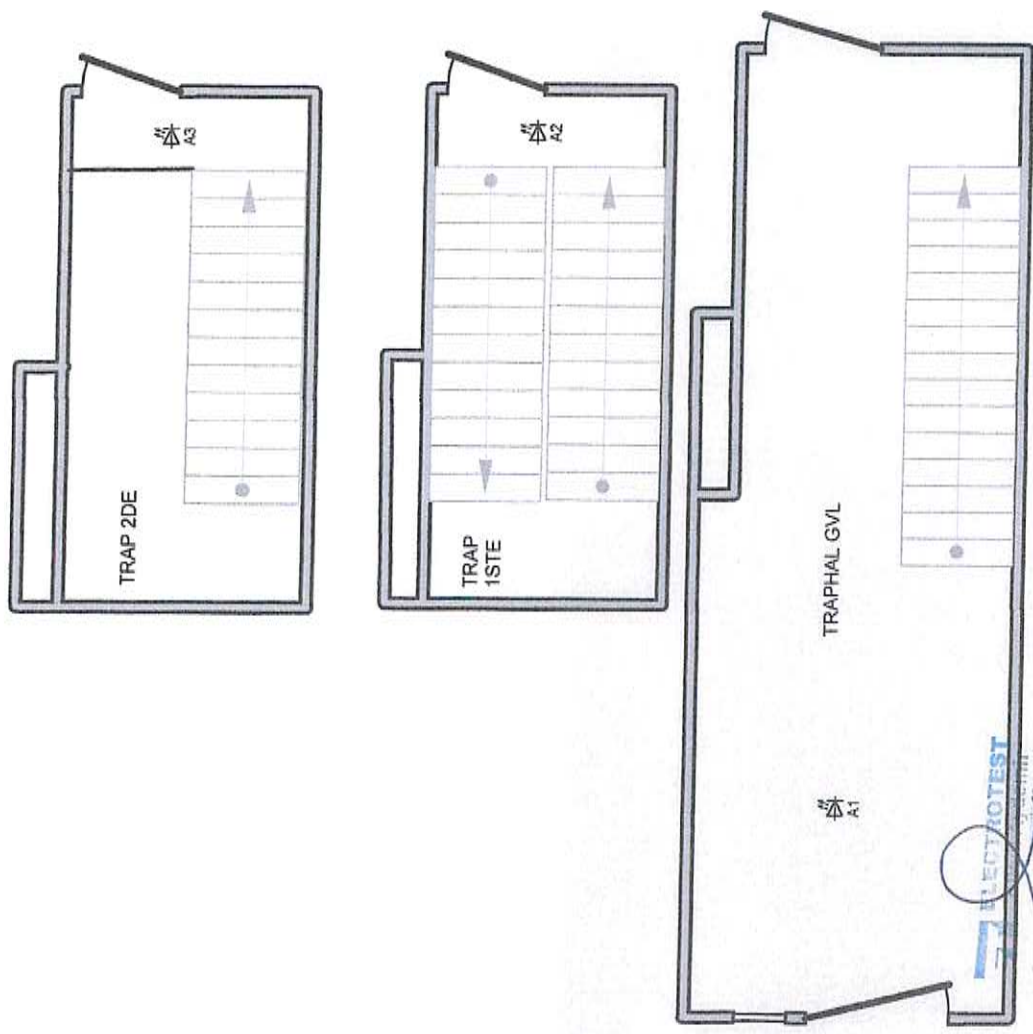
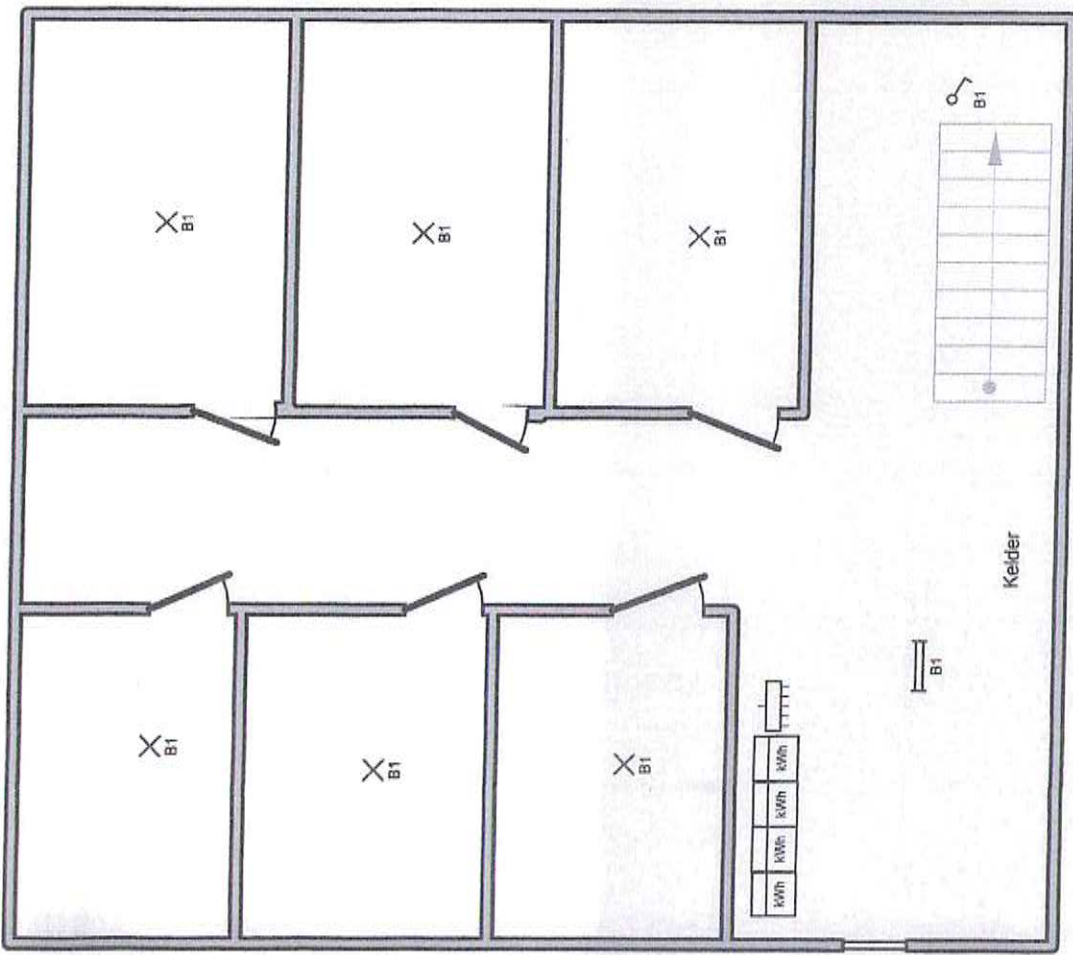

<p>KELDER</p> <p>Plaats van de elektrische installatie</p> <p>GEBROEDERS BLOMMESTRAAT 19 2140 BORGERHOUT</p>	<p>Installateur</p> <p>Ahmet B.V.B.A. Provinciestraat 174 2018 Antwerpen Tel.: 03 227 27 75 GSM: 0479 27 20 72 e-mail: info@ahmans.be BTW BE 0861.882.414</p>	<p>p. 2/2</p> <p>Situatieschema</p>
---	--	-------------------------------------

oARTNER ID-NR: 0031950

SYST.-NR: 00101 32
AHMET B.V.B.A.
PROVINCIESTRAT 174
2018 ANTWERPEN
T. 03-227 27 75

