

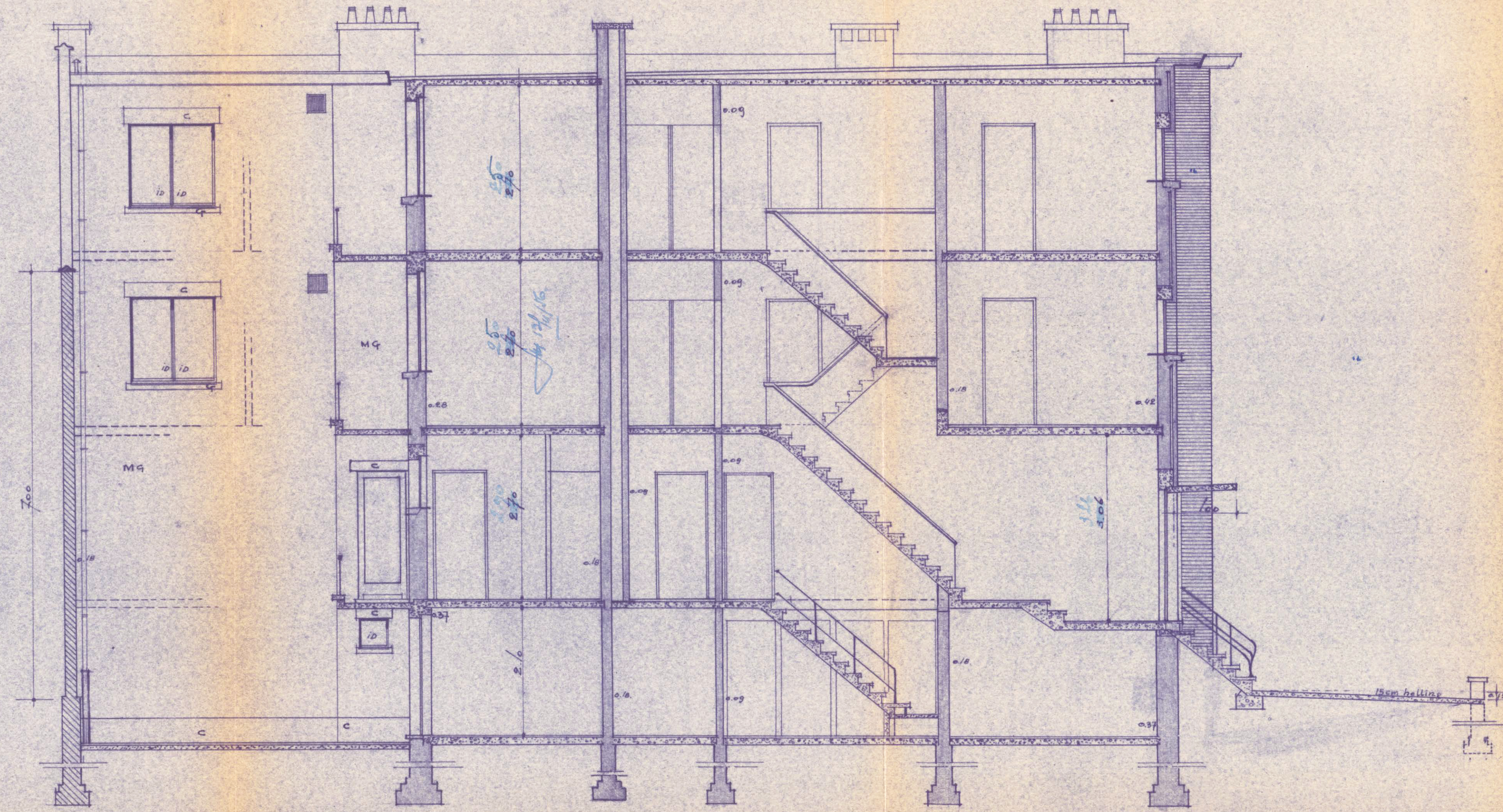

VOORGEVEL VAN der BOSSCHELAAN

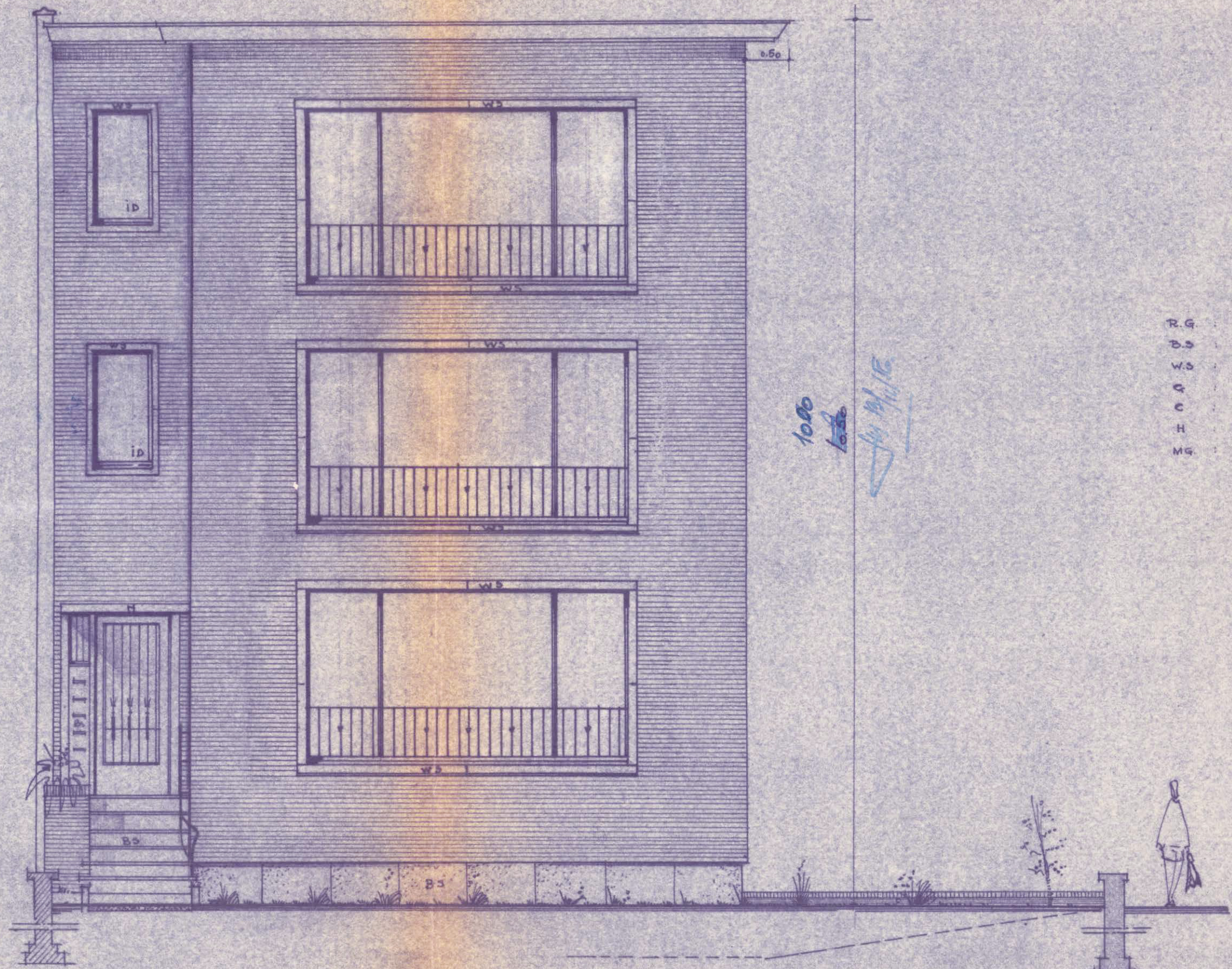

DOORSNEDE C.D.



VOORGEVEL SCHNEIDERLAAN

- R.G. Rode zware geweltraan.
- D.S. Blauwe hardsteen.
- W.S. Dikke hardsteen.
- G. Graniet.
- C. Cement bezetting.
- H. hout.
- M.G. metsaenker geroeagd.

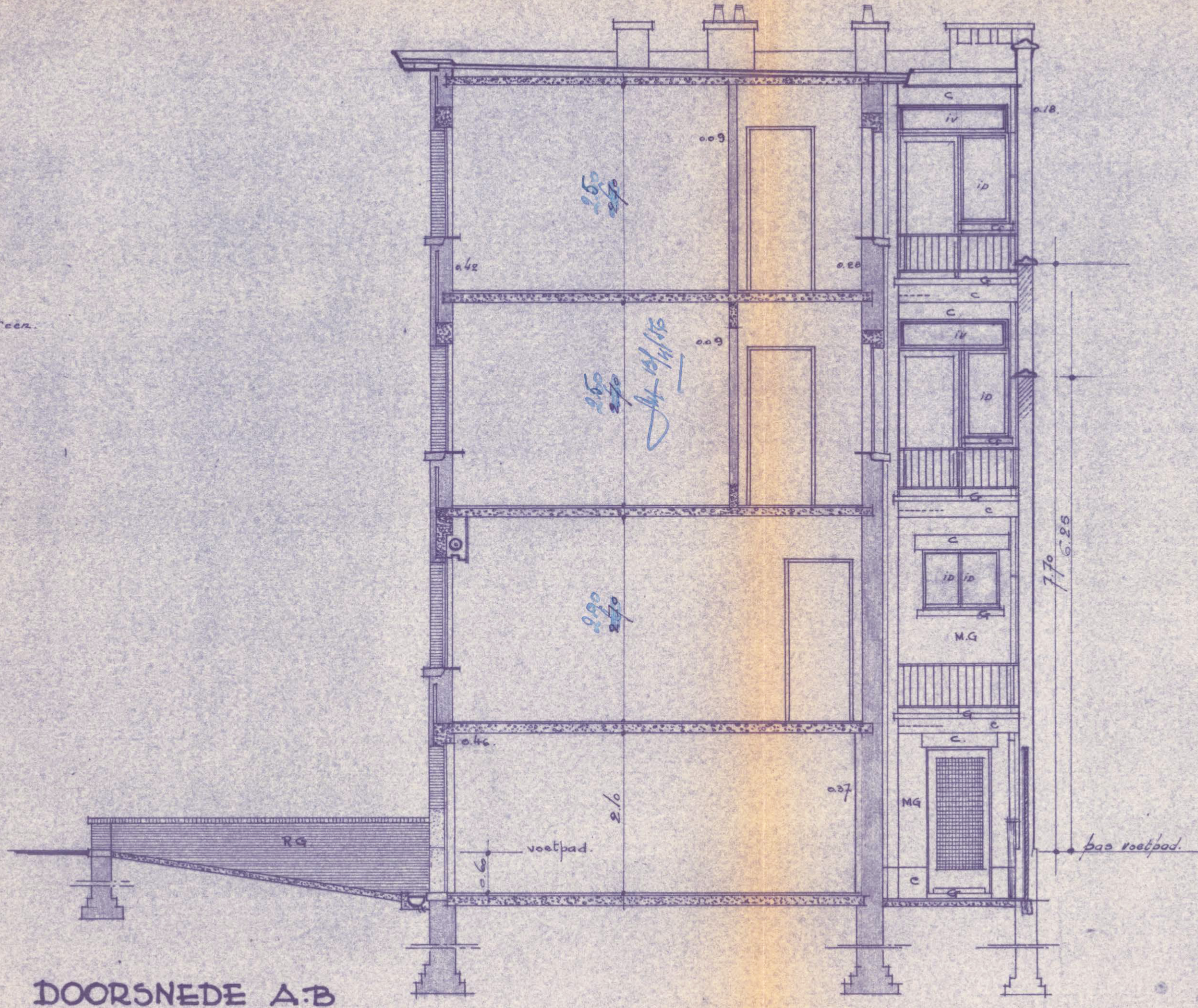

DOORSNEDE A.B.



A. Vd. BOSSCHELAAN.

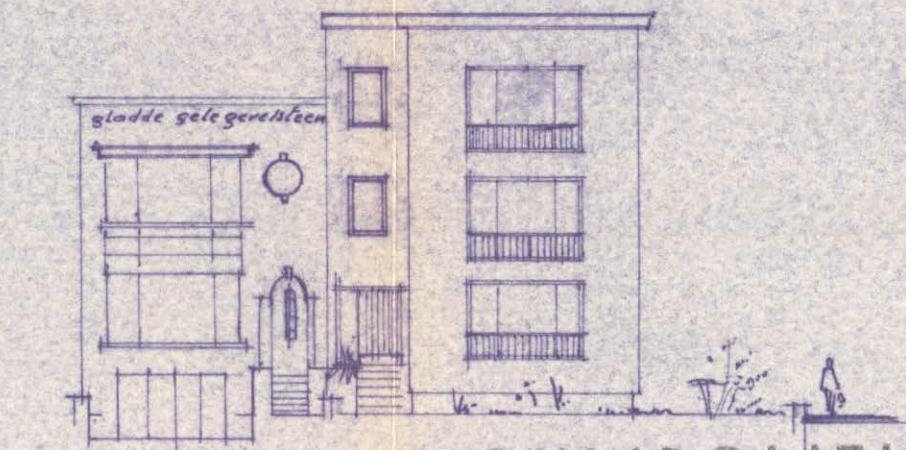

A. SCHNEIDERLAAN

MINISTERIE VAN OPENBARE WERKEN
 EN VAN LEVENSBOUW
 Bestuur voor Stadsbouw
 in de Provincie Antwerpen
 Plan gevoerd bij het voor-
 waardelijk machtigingsbesluit
 nr. 90-10-1-155
 van 19-12-1956



BOUWPOLITIE

GEZIEN OM GEVOEGD TE WORDEN
 BIJ HET BESLUIT VAN HET
 SCHEPENCOLLEGE VAN DEURNE

DATE 28 DEC 1956

DE BEVEL: *[Signature]*

DE BEVOEGDE: *[Signature]*

OPDRACHT	BOUWEN VAN APPARTEMENTSWONING OP GROND GELEGEN HOEK: A. SCHNEIDERLAAN-AVD BOSSCHELAAN DEURNE	
OPDRACHT- GEVER	M ^r . M ^{me} G. NUYAERT	
DE EIGENAARS	DE ARCHITECT	DE AANNEMER
<i>Nuyjaert</i>	<i>Bossaerts</i>	<i>1747L</i>
M ^r . M ^{me} G. NUYAERT TWEË GEZUSTERSST. HO. DEURNE	J.R. BOSSAERTS TER RIVIERENLAAN 109 DEURNE	PR. 297
BESTAAT	NIEUW PLAN 2	
SCHAAL	DOSSIER	DATUM 16-10-1956
0.02 m/m		

