

SCHOONVERDIEP

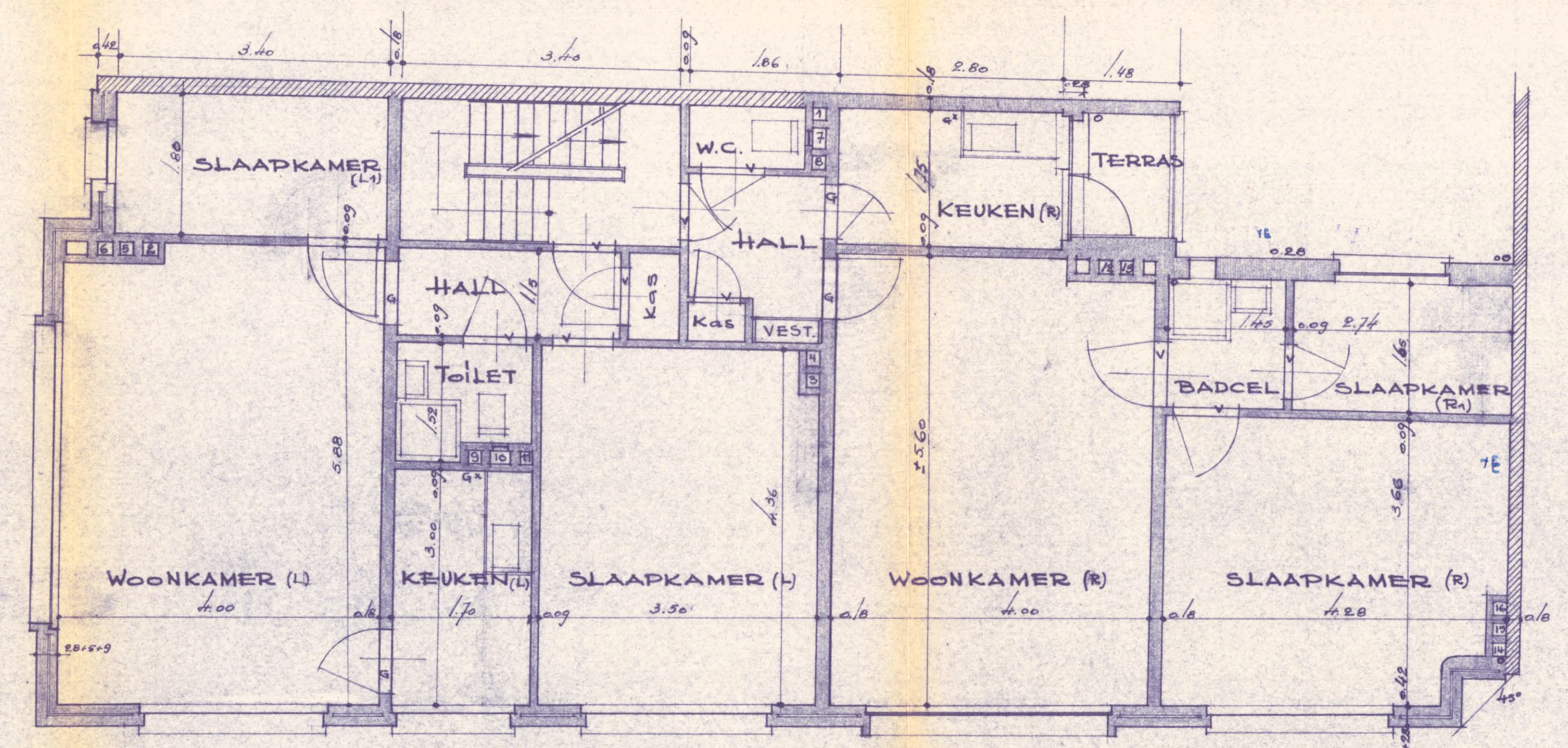

1e en 2e VERDIEP

- 1: Ventilatie W.C.
- 2: Woonkamer schoon verdiep.
- 3: Keuken schoon verdiep.
- 4: Slaapkamer schoon verdiep.
- 5: Woonkamer 1 verdiep. (1)
- 6: Woonkamer 2 verdiep. (2)
- 7: Ventilatie W.C. 1 verdiep.
- 8: Ventilatie W.C. 2 verdiep.
- 9: Ventilatie Keuken 1 en 2 verdiep.
- 10: Ventilatie Toilet 1 verdiep.
- 11: Ventilatie Toilet 2 verdiep.
- 12: Woonkamer 1 verdiep. (1)
- 13: Woonkamer 2 verdiep. (2)
- 14: Slaapkamer 1 verdiep. (1)
- 15: Slaapkamer 2 verdiep. (2)
- 16: Slaapkamer 2 verdiep. (3)

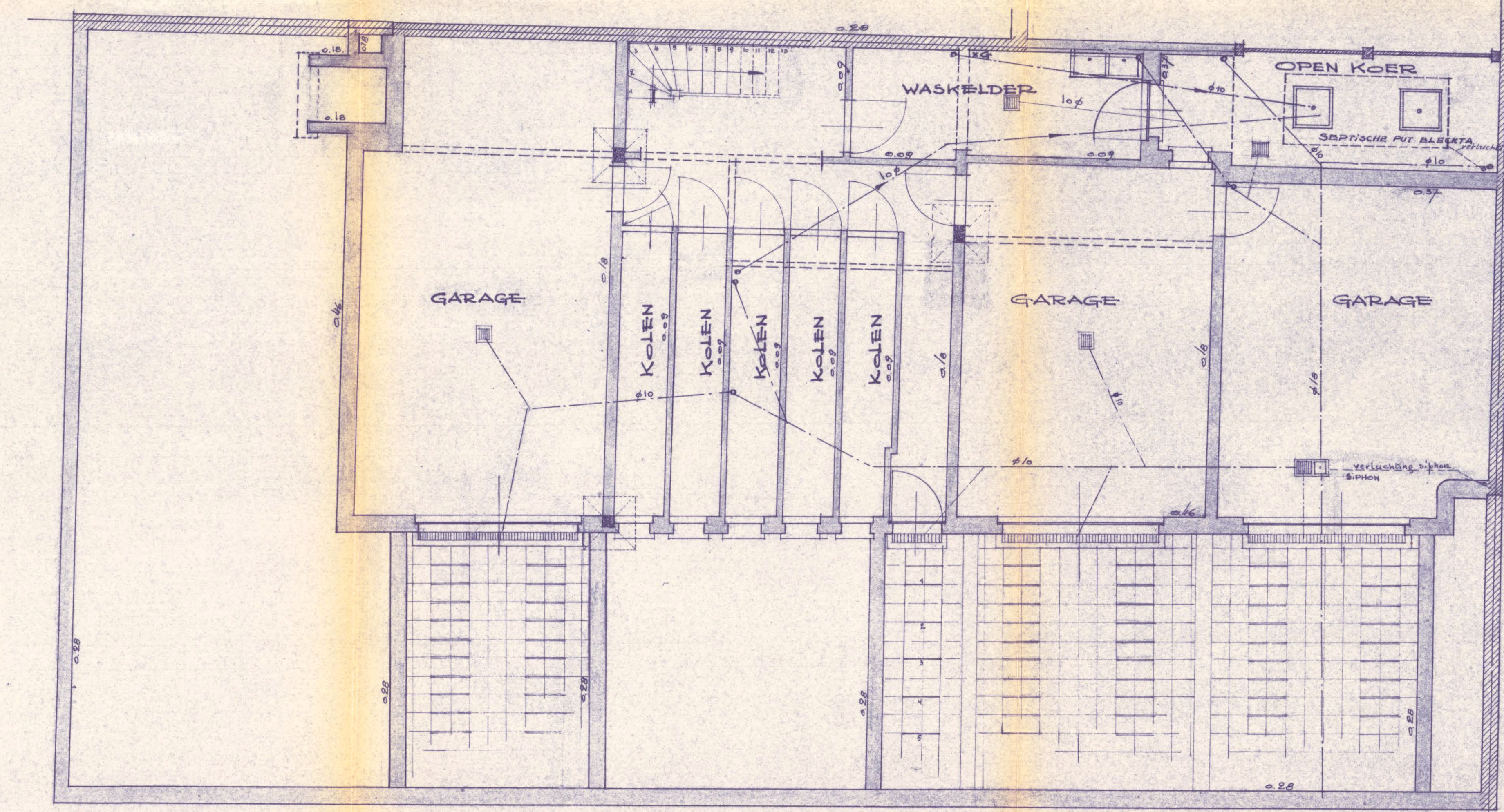

KELDERING

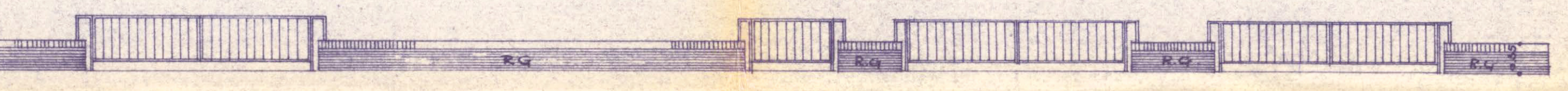

A. v.d. Bossche laan

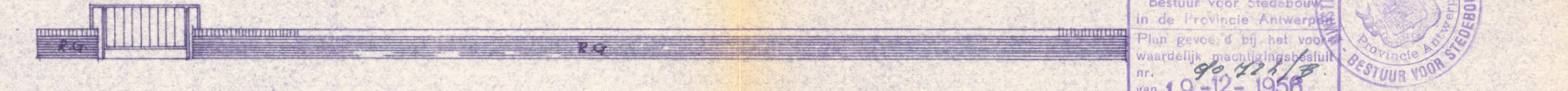

A. Schneiderlaan



$18.50 \times 6.40 \times 10.00 = 1.184$   
 $1.70 \times 13.50 \times 10.00 = 229.50$   
 $3.95 \times 5.90 \times 0.60 = 13.98$   
 $1.75 \times 3.30 \times 0.60 = 3.46$   
 $3.95 \times 5.70 \times 0.60 = 13.50$   
 $4.30 \times 5.40 \times 0.60 = 13.98$   
 $1.458,24 \text{ m}^3$   
 $1.458 \text{ m}^3 \times 5 = 7.290 \text{ - f.}$

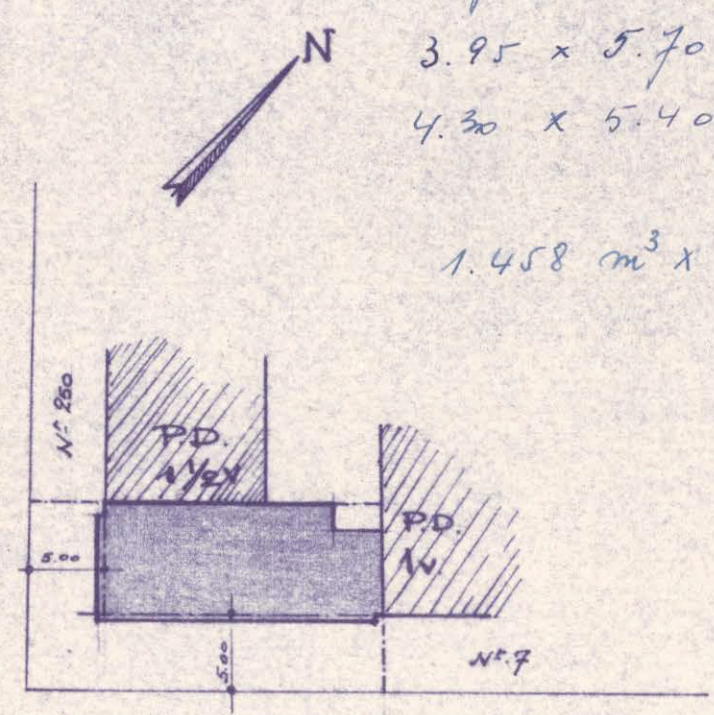

ANT. Van den BOSSCHELAAN

LIGGING. schaal 1/500

AFSLUITMUURTJES Van. Voorhof.  
R.G. Ruwe. gevelsteen. rood.

**BOUWPOLITIE**

GEZIEN OM GEVOEGD TE WORDEN BIJ HET RESULTAAT VAN HET SCHEFFENCOLLEGE VAN DEURNE  
 DATUM: 28 DEC 1956  
 BESEVEL: [Signature]  
 DE BUREAU: [Signature]

OPDRACHT	BOUWEN VAN APPARTEMENTSWONING OP GROND GELEGEN HOEK: A. SCHNEIDERLAAN-A.V.D. BOSSCHELAAN DEURNE	
OPDRACHT-GEVER	M <sup>r</sup> . & M <sup>me</sup> G. NUYJAERT	
DE EIGENAARS	DE ARCHITECT	DE AANNEMER
Nuyjaert G.	[Signature]	17452
M <sup>r</sup> . & M <sup>me</sup> G. NUYJAERT TWEEGEZUSTERST. 40 DEURNE	J.R. BOSSAERTS TER RIVIERENL <sup>e</sup> 109 DEURNE	PR. 297
BESTAAT NIEUW PLAN 1	DOSSIER	DATUM 16-10-1956
SCHAAL 0.08 m/m		