

# PLAN BESTAANDE TOESTAND

## GEVELS

### LEGENDE

- ① Gevel: pleisterwerk, kleur: wit
- ② Gevel: metselwerk, kleur: wit
- ③ Gevel: metselwerk, kleur: rood
- ④ Schrijnwerk: hout, kleur: wit
- ⑤ Kroonlijst: hout, kleur: wit
- ⑥ Dakbekleding: bitumen, kleur: zwart
- ⑦ Dakbekleding: dakpannen, kleur: terracotta

### Belangrijke nota:

De gevels, doorsnede en grondplannen zijn opgemaakt op basis van opmetingen. Ze zijn dus een benadering van de werkelijkheid, dwz dat alle afstanden en hoogtepelen gemeten op de plannen en op de digitale bestanden kunnen verschillen van de werkelijke waarden.

Alle hoogtes werden gemeten in een lokaal stelsel met als referentie het hoogtepil van de gelijkvloerse verdieping, zijnde 0,00m.

⑥

④

①

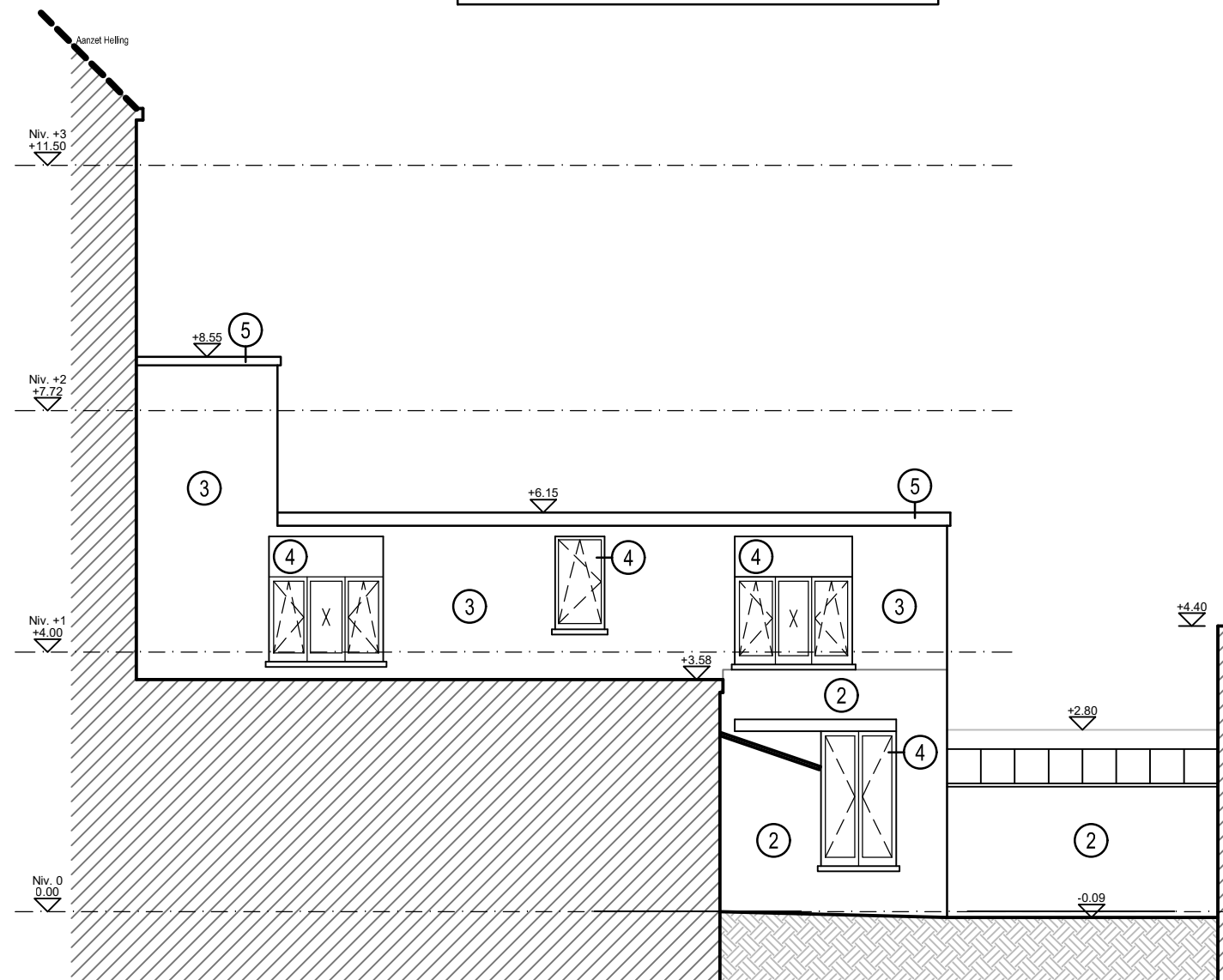

POTGIETERSTRAAT nr. 152  
VOORGEVEL

POTGIETERSTRAAT nr. 152  
ZIJGEVEL

⑦

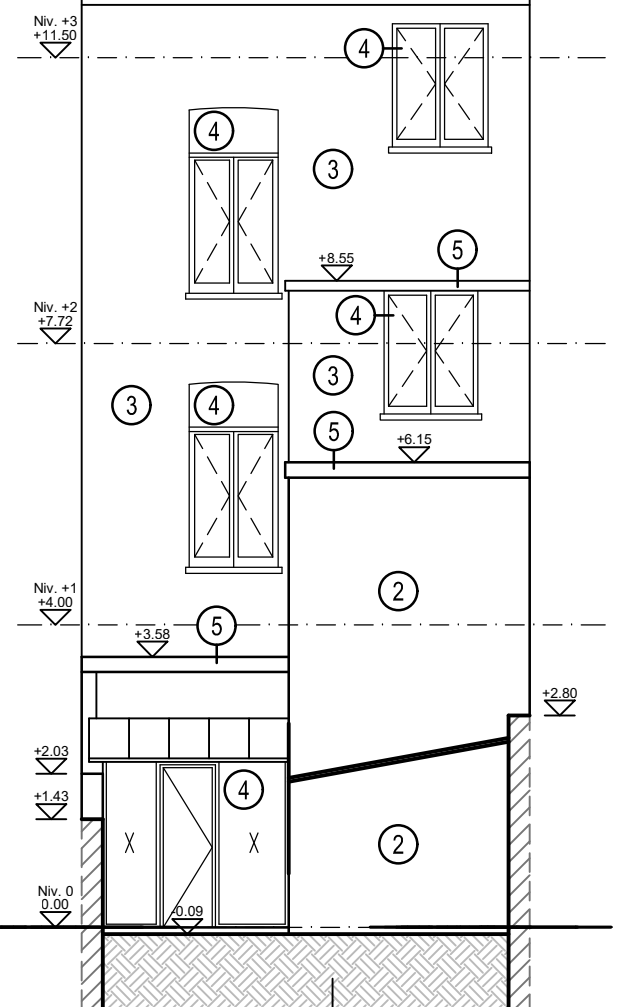

POTGIETERSTRAAT nr. 152  
ACHTERGEVEL

### Stad ANTWERPEN

Metingsplan bestaande toestand van een woning  
gelegen te Antwerpen, Potgieterstraat nr. 17  
Kadastraal gekend als Antwerpen, 5e Afdeling  
Sectie E - nr. 858N



Aldus opgemaakt en in plan gebracht door  
ondergetekende Landmeters - Experten  
Mortsel, 06 oktober 2022

**Stefan Van Herwegen**  
(nr. LAN 04/0723)  
**Erik Ceulemans**  
(nr. LAN 04/0676)

| Schaal: | Bestand:                                   | Datum      | Omschrijving                   | Get. |
|---------|--|------------|--------------------------------|------|
| 1/50    | D152-2022 Antwerpen Potgieterstraat 17.dwg | 06-10-2022 | Metingsplan bestaande toestand | LTH  |

BVBA VH&C  
Guido Gezellelaan 110 - B 2640 Mortsel - 03/440 02 68  
info@vhlandmeters.be