

**PLAN BESTAANDE TOESTAND**  
**GELIJKVLOERS**

**Belangrijke nota:**  
De gevels, doorsnede en grondplannen zijn opgemaakt op basis van opmetingen. Ze zijn dus een benadering van de werkelijkheid, d.w.z. dat alle afstanden en hoogtepeilen gemeten op de plannen en op de digitale bestanden kunnen verschillen van de werkelijke waarden.  
Alle hoogtes werden gemeten in een lokaal stelsel met als referentie het hoogtepil van de gelijkvloerse verdieping, zijnde 0,00m.

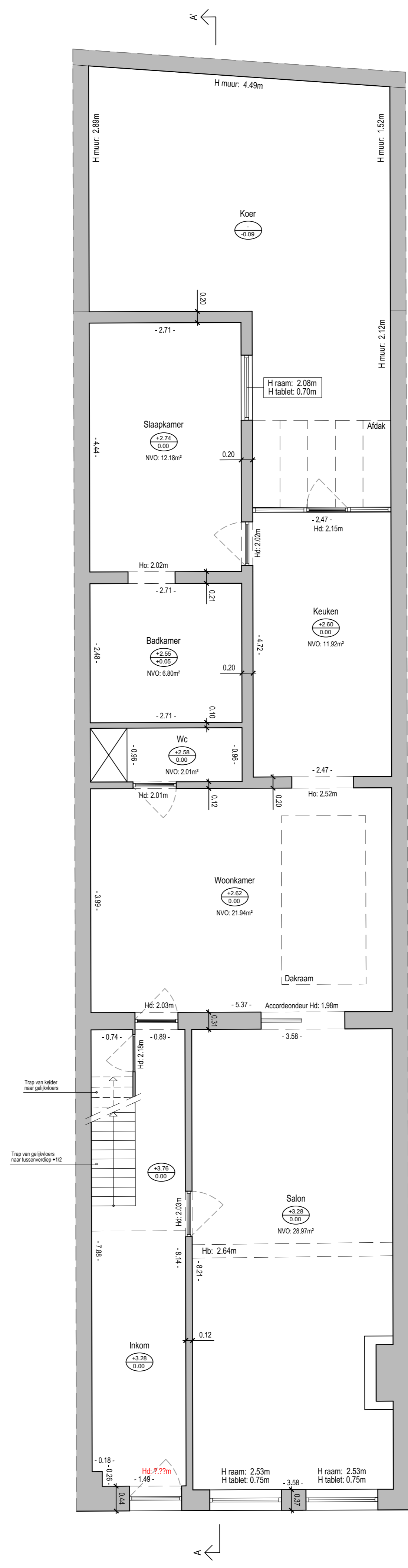

**POTGIETERSTRAAT nr. 152**  
**GELIJKVLOERS**

**Stad ANTWERPEN**  
Metingsplan bestaande toestand van een woning  
gelegen te Antwerpen, Potgieterstraat nr. 17  
Kadastraal gekend als Antwerpen, 5e Afdeling  
Sectie E - nr. 858N



**Stefan Van Herwegen**  
(nr. LAN 040723)  
**Erik Coulemans**  
(nr. LAN 040676)

Aldus opgemaakt en in plan gebracht door  
ondergetekende Landmeters - Experts  
Mortsel, 06 oktober 2022

Schaal: 1:50	Bestand: D152-2022 Antwerpen-Potgieterstraat 17.dwg	Get.
Datum: 06-10-2022	Omschrijving: Metingsplan bestaande toestand	LTH
BVBA VH&C Guido Gezellelaan 110 - B 2640 Mortsel - 03440 02 68 info@vhlandmeters.be		