

PLAN BESTAANDE TOESTAND

DERDE VERDIEPING

Belangrijke nota:

De gevels, doorsnede en grondplannen zijn opgemaakt op basis van opmetingen. Ze zijn dus een benadering van de werkelijkheid, dwz dat alle afstanden en hoogtepelen gemeten op de plannen en op de digitale bestanden kunnen verschillen van de werkelijke waarden.

Alle hoogtes werden gemeten in een lokaal stelsel met als referentie het hoogtepil van de gelijkvloerse verdieping, zijnde 0,00m.

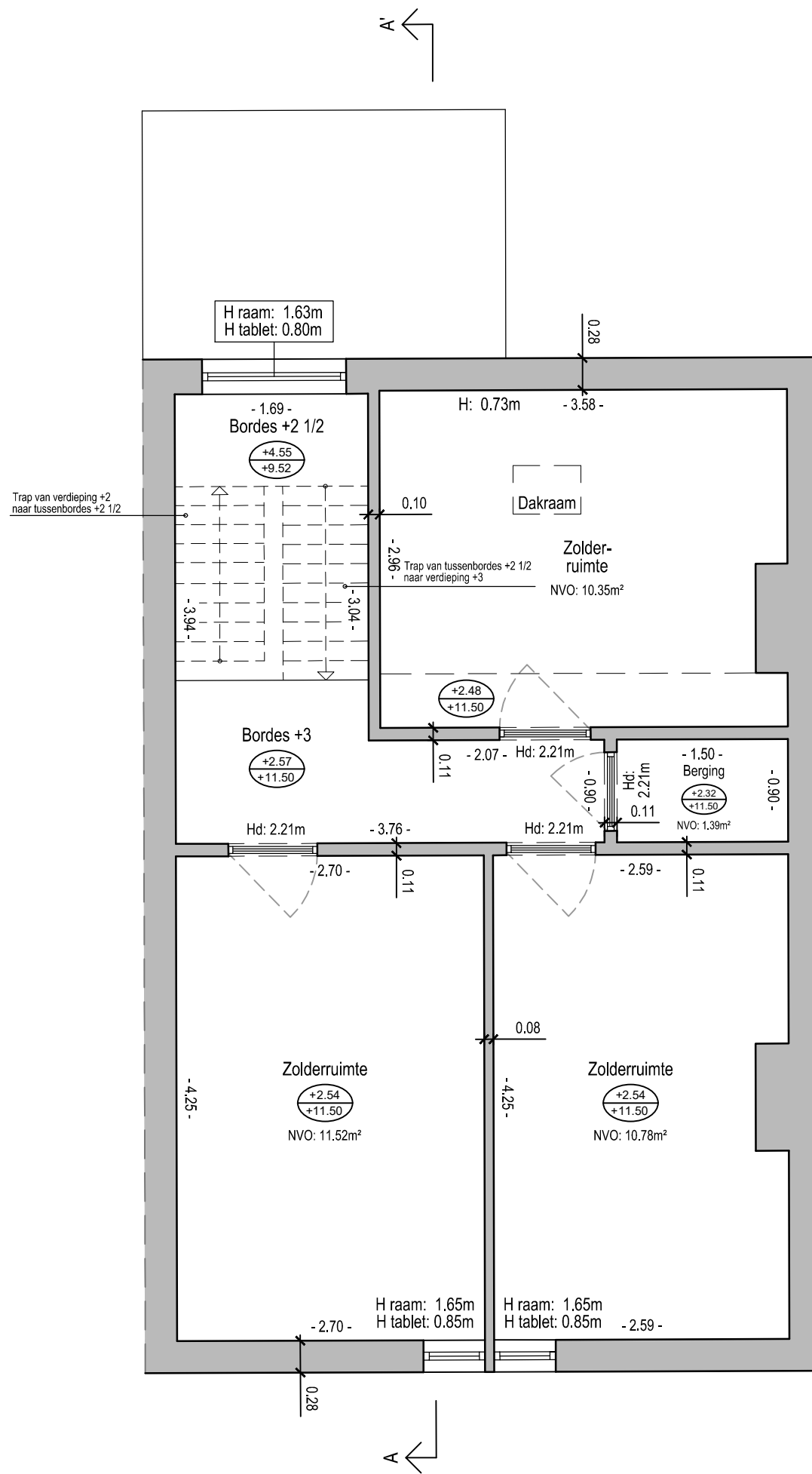

POTGIETERSTRAAT nr. 152
DERDE VERDIEPING

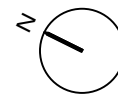

Stad ANTWERPEN

Metingsplan bestaande toestand van een woning gelegen te Antwerpen, Potgieterstraat nr. 17

Kadastraal gekend als Antwerpen, 5e Afdeling Sectie E - nr. 858N



Aldus opgemaakt en in plan gebracht door ondergetekende Landmeters - Experten Mortsel, 06 oktober 2022

Stefan Van Herwegen

(nr. LAN 04/0723)

Erik Ceulemans

(nr. LAN 04/0676)

Schaal:	1/50	Bestand:	D152-2022 Antwerpen Potgieterstraat 17.dwg	Get.
Datum	06-10-2022	Omschrijving	Metingsplan bestaande toestand	LTH

BVBA VH&C
Guido Gezellelaan 110 - B 2640 Mortsel - 03/440 02 68
info@vhclandmeters.be