

energieprestatiecertificaat

bestaand gebouw met woonfunctie

certificaatnummer **20181203-0002112964-1**
straat **Herentalsebaan**
nummer **224** bus **3**
postnummer **2100** gemeente **Antwerpen**

bestemming **appartement**

type **-**

softwareversie **9.19.8**

berekende energiescore (kWh/m²jaar):

890

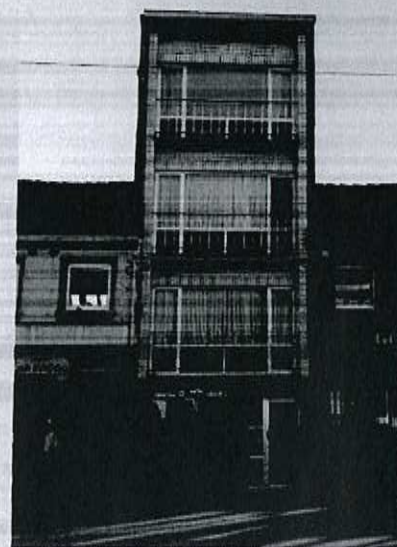

De energiescore laat toe om de energiezuinigheid van appartementen te vergelijken.

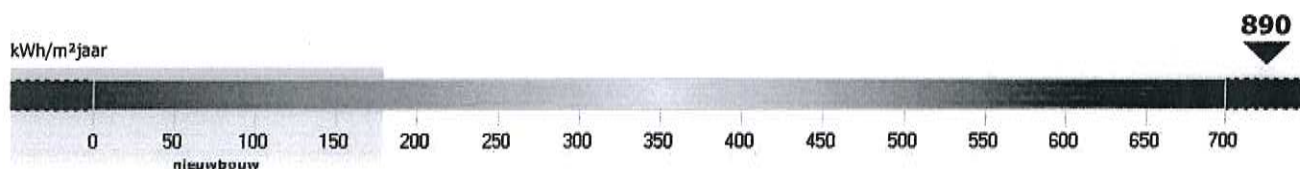

energiezuinig
weinig besparingsmogelijkheden

niet energiezuinig
veel besparingsmogelijkheden

energiedeskundige

voornaam **DIRK JOZEF** achternaam **PROVINCIAEL** erkenningscode **EP11450**
straat **Jan van de Wervelaan** nummer **40** bus
postnummer **2660** gemeente **Hoboken**
land **België**

Ik verklaar dat alle gegevens op dit certificaat overeenstemmen met de door de Vlaamse overheid vastgelegde werkwijze.

datum: **03-12-2018**

handtekening:



Dit certificaat is geldig tot en met **3 december 2028**

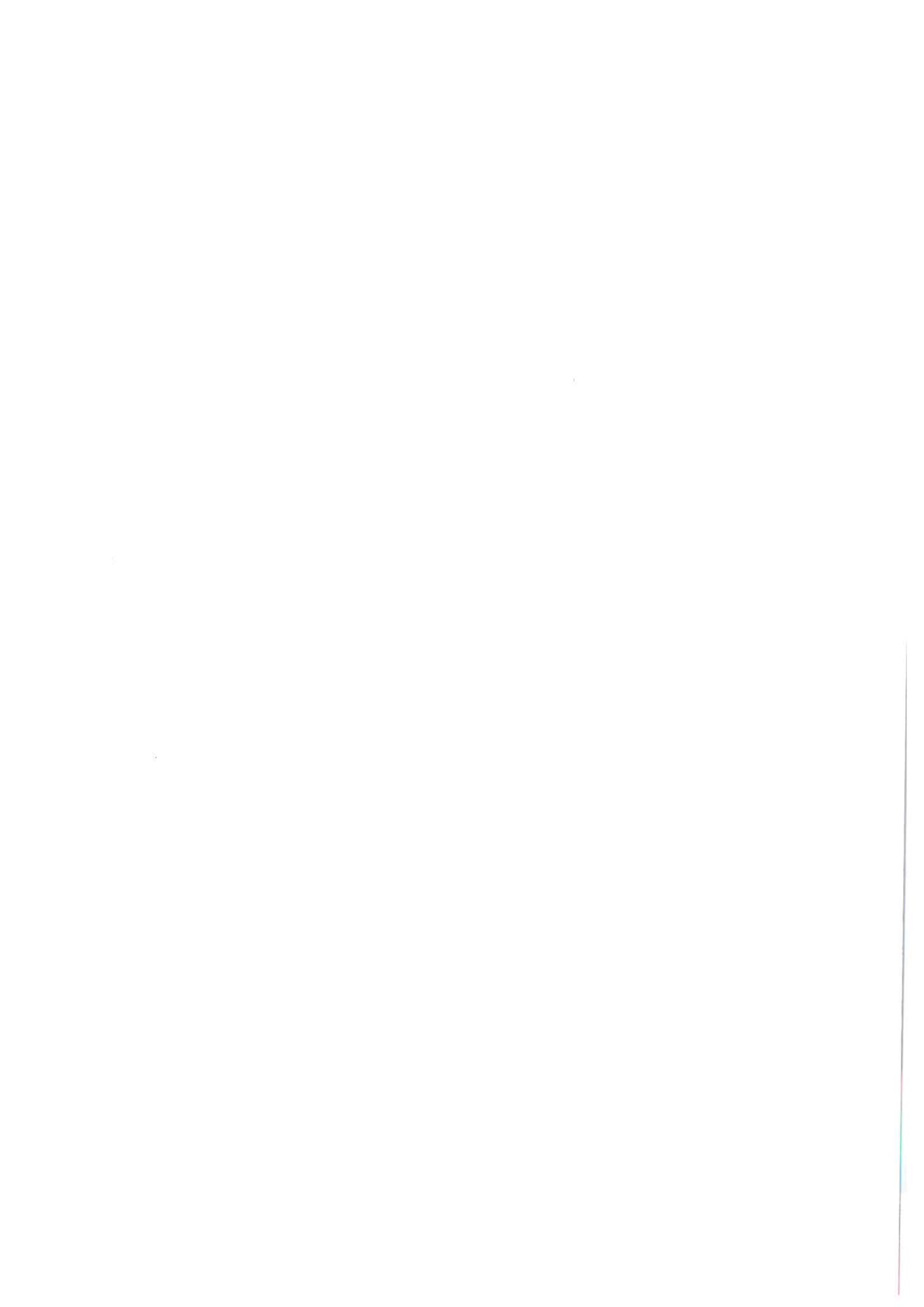

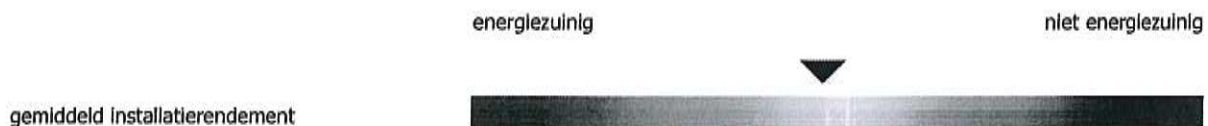
certificaatnummer **20181203-0002112964-1**straat **Herentalsebaan**nummer **224**bus **3**postnummer **2100** gemeente **Antwerpen****Energiezuinigheid van de gebouwschil****Energiezuinigheid van de verwarmingsinstallatie****Impact op het milieu****Karakteristiek jaarlijks primair energieverbruik**

karakteristiek jaarlijks primair energieverbruik (kWh/jaar)

54.487

De energiescore op het energieprestatiecertificaat wordt verkregen door het karakteristieke jaarlijkse primaire energieverbruik te delen door de bruikbare vloeroppervlakte.

Het karakteristieke jaarlijkse primaire energieverbruik (kWh/jaar) is de hoeveelheid primaire energie die gedurende één jaar nodig is voor de verwarming, de aanmaak van sanitair warm water, de ventilatie en de koeling van de woning. Eventuele bijdragen van zonnepanelen en zonnepanelen worden in mindering gebracht.

Het wordt berekend op basis van een standaardklimaat en een standaardgebruik. Dit betekent dat er alleen rekening wordt gehouden met de karakteristieken van de woning en niet met het gebruik van de woning. Het karakteristieke jaarlijkse primaire energieverbruik stemt daardoor niet overeen met het werkelijke energieverbruik, maar laat toe om het energieverbruik van woningen op een objectieve manier te vergelijken.

Het primaire energieverbruik drukt uit hoeveel energie uit fossiele brandstoffen (aardgas, stookolie of steenkool) gebruikt wordt door de gebouwinstallaties. Voor elektrische installaties brengt dat een belangrijk bijkomend verschil teweeg met het werkelijke energieverbruik omdat er niet alleen rekening wordt gehouden met de energie die verbruikt wordt in de woning, maar ook met de energie die verloren gaat bij de productie en het transport van de elektriciteit. Voor één eenheid elektriciteit bij de gebruiker is 2,5 keer zoveel energie nodig in de vorm van aardgas, stookolie of steenkool.

Vrijtekeningsbeding

De aanbevelingen op het energieprestatiecertificaat zijn standaardaanbevelingen, die door de software gegenereerd worden op basis van de invoergegevens van de energiedeskundige volgens een door de Vlaamse overheid vastgelegde werkwijze.

Mogelijk zijn een aantal standaardaanbevelingen praktisch niet uitvoerbaar of risicovol. Soms zijn bij de uitvoering aanvullende aanbevelingen nodig om de kwaliteit van het binnenmilieu of het comfort te behouden of te verbeteren. Verder onderzoek door een adviseur, architect, installateur of aannemer is in sommige gevallen vereist. De opsteller kan niet aansprakelijk gesteld worden voor de schade die ontstaat als de geadviseerde aanbevelingen zonder nader onderzoek of ondeskundig uitgevoerd worden.

De energiedeskundige kan bijkomende opmerkingen of aanbevelingen aan de standaardaanbevelingen toevoegen. U vindt die onder 'Aanbevelingen en opmerkingen van de energiedeskundige'.

Energiewinsten en subsidies voor energiebesparende maatregelen

Informatie over energiewinsten, subsidies of andere financiële voordelen vindt u op www.energiesparen.be

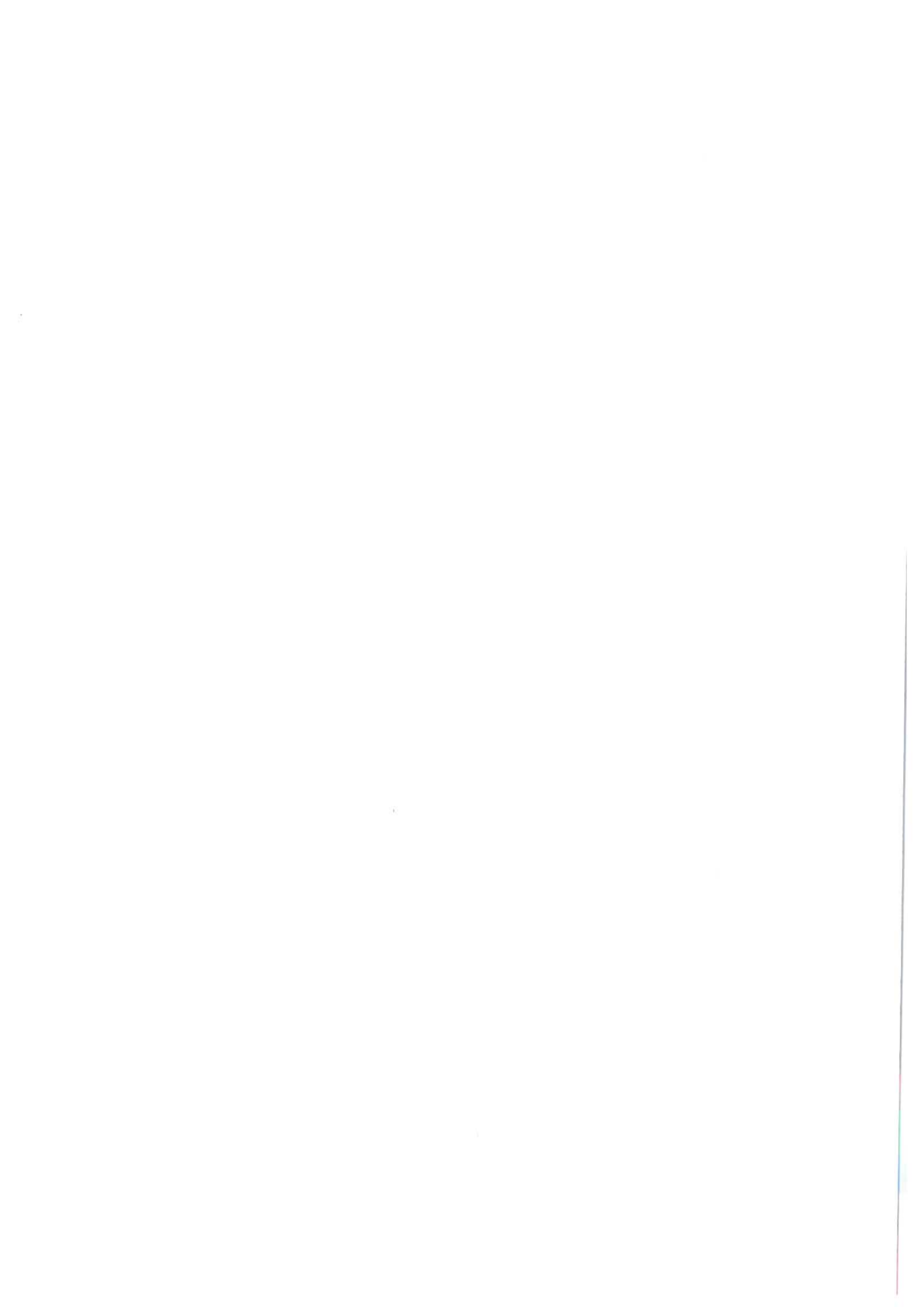

certificaatnummer	20181203-0002112964-1		
straat	Herentalsebaan	nummer	224 bus 3
postnummer	2100	gemeente	Antwerpen

Aanbevelingen voor de verbetering van de isolatie van het platte dak

Aanbeveling: plaats (extra) isolatie in het platte dak.

61,2 m² plat dak is niet geïsoleerd.

Door het platte dak (bijkomend) te isoleren, zal het energieverbruik verminderen. Een energiezuinig dak heeft een U-waarde die kleiner is dan 0,4 W/m²K.

Aanbevelingen voor de verbetering van de beglazing of transparante delen

Aanbeveling: plaats hoogrendementsbeglazing.

De woning bevat 9,6 m² enkel glas. Het energieverbruik zal verminderen door het enkel glas te vervangen door hoogrendementsbeglazing.

Energiezuinige beglazing heeft een U-waarde die kleiner is dan 1,6 W/m²K.

Aanbevelingen voor de verbetering van de isolatie van de buitenmuren

Aanbeveling: plaats (extra) isolatie in de buitenmuren bij de uitvoering van een grondige renovatie.

96,0 m² buitenmuur is niet geïsoleerd.

Door de buitenmuren bij de uitvoering van een grondige renovatie (bijkomend) te isoleren, zal het energieverbruik verminderen. Voorafgaand onderzoek naar de isolatiemogelijkheden is aan te raden. Een energiezuinige buitenmuur heeft een U-waarde die kleiner is dan 0,6 W/m²K.

Aanbevelingen voor de verbetering van de verwarmingsinstallatie

Aanbeveling: vervang de weinig energiezuinige verwarmingsketel.

100,0 % van de woning wordt verwarmd door een weinig energiezuinige verwarmingsketel. Vervang de verwarmingsketel door een energiezuinige verwarmingsinstallatie zoals een condensatieketel. Een energiezuinige verwarmingsketel heeft een rendement van minstens 95%.

Extra verbeteringen door milieuvriendelijke energieproductie

Alleen als de woning voldoende geïsoleerd is of grondige verbouwwerkzaamheden gepland zijn, is het zinvol om hernieuwbare energiebronnen of warmtekraftkoppeling in te zetten. Meer informatie over onder andere zonnepanelen, energie uit biomassa of warmtepompen vindt u op de website van het Vlaams Energieagentschap : www.energiesparen.be

Tips voor een goed gebruikersgedrag

De energiescore en het karakteristieke jaarlijkse primaire energieverbruik zijn berekend op basis van een standaardklimaat en een standaardgebruik. Het werkelijke energieverbruik wordt echter ook beïnvloed door de gebruikers en de manier waarop wordt omgesprongen met energie. Op de website www.energiesparen.be/energieprestatiecertificaat vindt u tips voor een goed gebruikersgedrag.

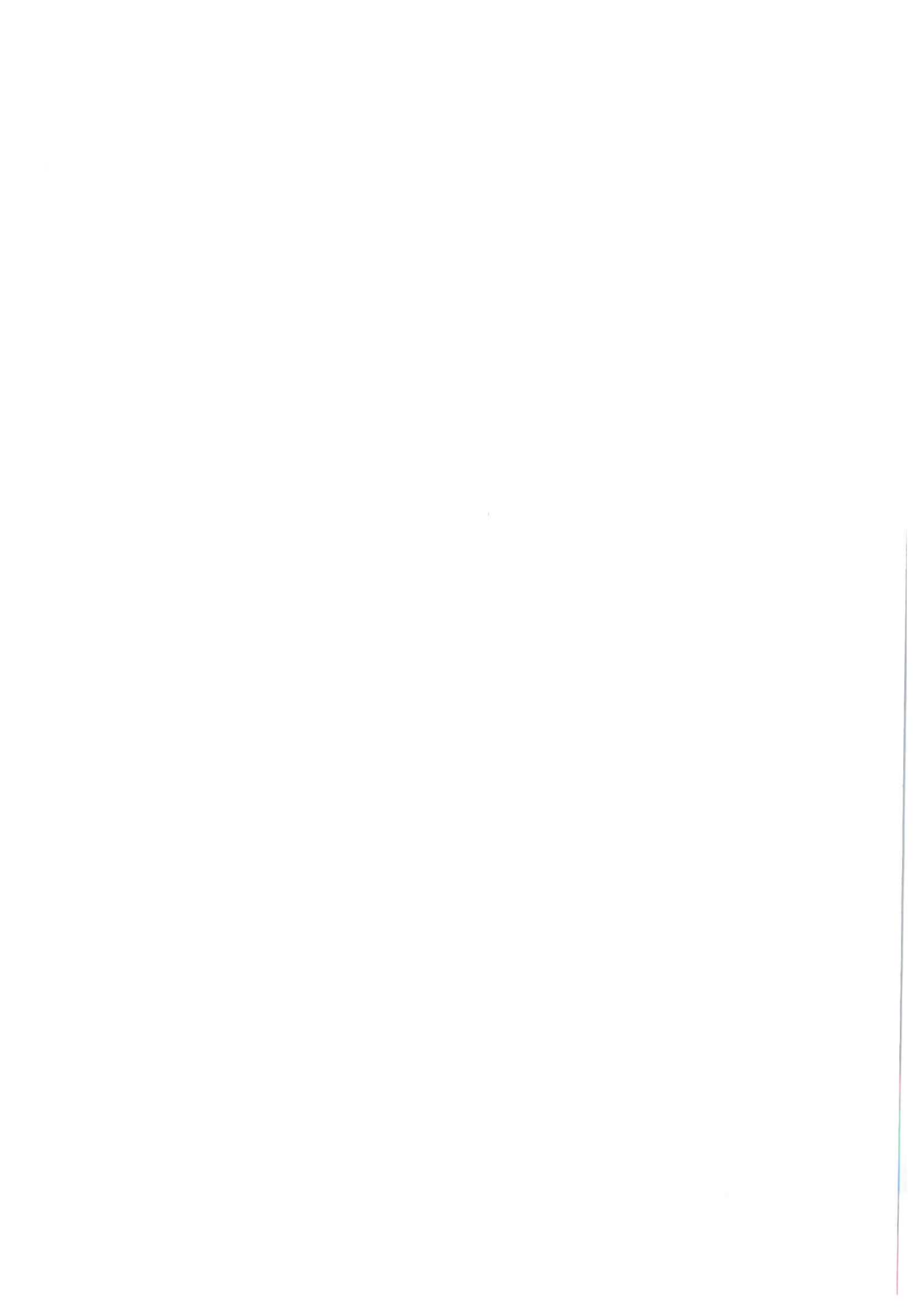

bestaand gebouw met woonfunctie

certificaatnummer	20181203-0002112964-1		
straat	Herentalsebaan	nummer	224 bus 3
postnummer	2100	gemeente	Antwerpen

Ligging van de wooneenheid in het gebouw: **3e verdieping**

Invoergegevens van de energiedeskundige

De volgende karakteristieken van de woning zijn door de energiedeskundige in de software ingevoerd. De werkwijze om de invoergegevens te bepalen, is vastgelegd door de Vlaamse overheid. De energiedeskundige mag zich enkel baseren op zijn vaststellingen tijdens het plaatsbezoek en op eventuele bewijsstukken, die voldoen aan de voorwaarden die de Vlaamse overheid heeft opgelegd. Op basis van deze invoergegevens berekent de software de energiescore en worden de standaardaanbevelingen opgesteld. De software gaat bij onbekende invoergegevens uit van aannamen, onder meer op basis van het (ver)bouw- of fabricagejaar.

Meer informatie over de werkwijze, de bewijsstukken en de voorwaarden vindt u op www.energiesparen.be/energieprestatiecertificaat.

Resultaten

berekende energiescore	890	kWh/m ² jaar	gemiddelde U-waarde van de gebouwschil	2,86	W/m ² K
karakteristiek jaarlijks primair energieverbruik	54.487	kWh/jaar	gemiddeld installatierendement	0,64	-
bruikbare vloeroppervlakte	61,25	m ²	CO ₂ -emissie	10.962	kg/jaar

Algemene gegevens

datum plaatsbezoek	15/11/2018		infiltratie-debiet	-	m ³ /m ² h
referentiejaar bouw	1968		thermische massa	zwaar	
beschermd volume	186,86	m ³	niet-residentiële bestemming	geen	

Gebouwschil - verliesoppervlakken

daken of plafonds		plat dak 1			
isolatie - R-waarde	m ² K/W	0,000			
oppervlakte	m ²	61,25			
dak of plafond - type		plattendaktype 1			
luchtdaag - aanwezigheid		onbekend			
isolatie - aanwezigheid		neen			
hellenddaktype 1	standaard (overige hellende daken)	plattendaktype 2	plat dak met constructie in cellenbeton		
hellenddaktype 2	hellend dak in riet	plafondtype 1	standaard (overige plafonds)		
plattendaktype 1	standaard (overige platte daken)	plafondtype 2	plafond met constructie in cellenbeton		

beglaasde of transparante delen		beglazing 1		beglazing 2	
oppervlakte	m ²	4,88	4,77		
begrenzing		buiten	buiten		
helling	°	verticaal	verticaal		
oriëntatie		noord-oost	zuid-west		
beglazing - type		enkel glas	enkel glas		
profiel - type		metaal 1	metaal 1		
zonwering		neen	neen		
dubbel glas	gewone dubbele beglazing	geen	geen profiel		
dubbel glas ?	dubbele beglazing waarvan de opbouw niet vastgesteld kan worden	hout	houten profiel		
drievoudig glas 1	drievoudig beglazing zonder coating	kunststof 1	profiel in kunststof met één kamer of geen informatie over het aantal kamers		
drievoudig glas 2	drievoudig beglazing met coating	kunststof 2	profiel in kunststof met twee of meer kamers		
enkel glas	enkele beglazing	metaal 1	metalen profiel niet thermisch onderbroken		
HR-glas 1	hoogrendementsbeglazing (ver)bouwjaar vóór 2000	metaal 2	metalen profiel thermisch onderbroken		
HR-glas 2	hoogrendementsbeglazing (ver)bouwjaar in 2000 of later	aor	aangrenzende onverwarmde ruimte		
polycarbonaat 1	polycarbonaatplaten (twee- of driewandig)				
polycarbonaat 2	polycarbonaatplaten (vier- of meerwandig)				

gevels		gevel 1			
oppervlakte	m ²	96,01			
begrenzing		buiten			
muur - type		muurtype 1			
luchtdaag - aanwezigheid		ja			
isolatie - aanwezigheid		neen			

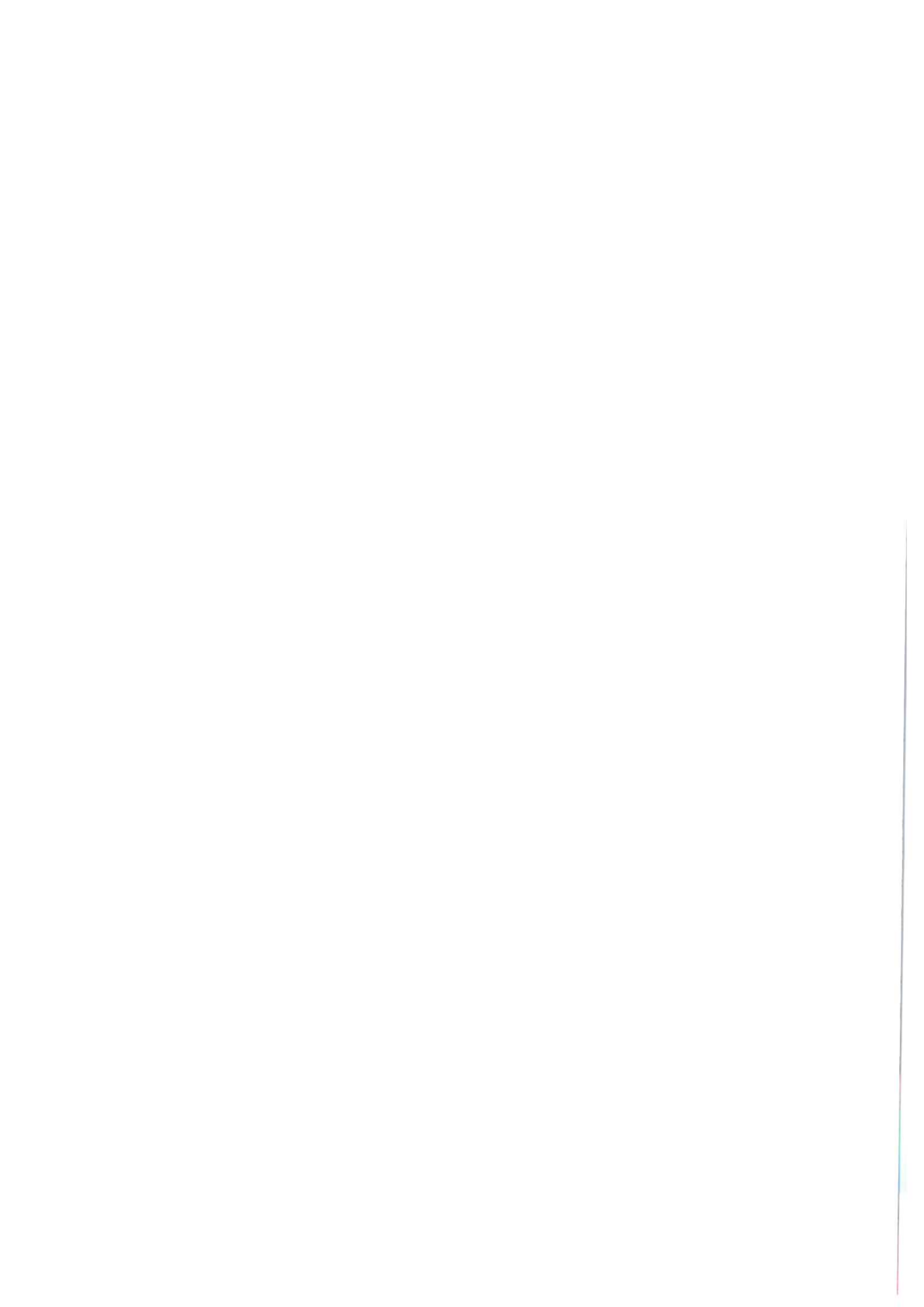

bestaand gebouw met woonfunctie

certificaatnummer **20181203-0002112964-1**

straat **Herentalsebaan**

nummer **224** bus **3**

postnummer **2100** gemeente **Antwerpen**

muurtype 1 standaard (overige muren)
 muurtype 2 muur in isolerende snelbouw
 muurtype 3 muur in cellenbeton

muurtype 4 muur in cellenbeton, breder dan of gelijk aan 23 cm
 aor aangrenzende onverwarmde ruimte

deuren of panelen

paneel 1

oppervlakte	m ²	2,50			
begrenzing		bulten			
deur of paneel - type		niet-metaal			
profiel - type		metaal 1			
luchtdaag - aanwezigheid		neen			
isolatie - aanwezigheid		neen			

geen geen profiel
 kunststof 2 profiel in kunststof met twee of meer kamers
 hout houten profiel
 metaal 1 metalen profiel niet thermisch onderbroken
 kunststof 1 profiel in kunststof met één kamer of geen informatie over het aantal kamers
 metaal 2 metalen profiel thermisch onderbroken

Ruimteverwarming

individuele centrale verwarming

individueel verwarming 1

aandeel in het beschermd volume	m ³	186		
type opwekker		gasketel		
type ketel		niet condenserend open		
regeling watertemperatuur ketel		kamerthermostaat		
stookinrichting		binnen beschermd volume		
referentiejaar fabricage		2000		
ongeisoleerde leidingen		0m <= lengte <= 2m		
type afgifte		radiatoren/convectoren		
pompregeling		onbekend		
meest voorkomende radiatorcranken		manuele radiatorcranken		
kamerthermostaat		ja		
buitenvoeler		neen		

Sanitair warm water

individueel sanitair warm water

individueel warm water 1

systeem voor		keuken en badkamer		
gekoppeld aan		ja, individueel verwarming 1		
type toestel		combi		
leidingen		gewone leiding		
lengte gewone leiding		<= 5m		

Overige installaties

Ventilatie

type ventilatie		geen mechanische af- of aanvoer
-----------------	--	---------------------------------

Koeling

koelinstallatie		neen
-----------------	--	------

