

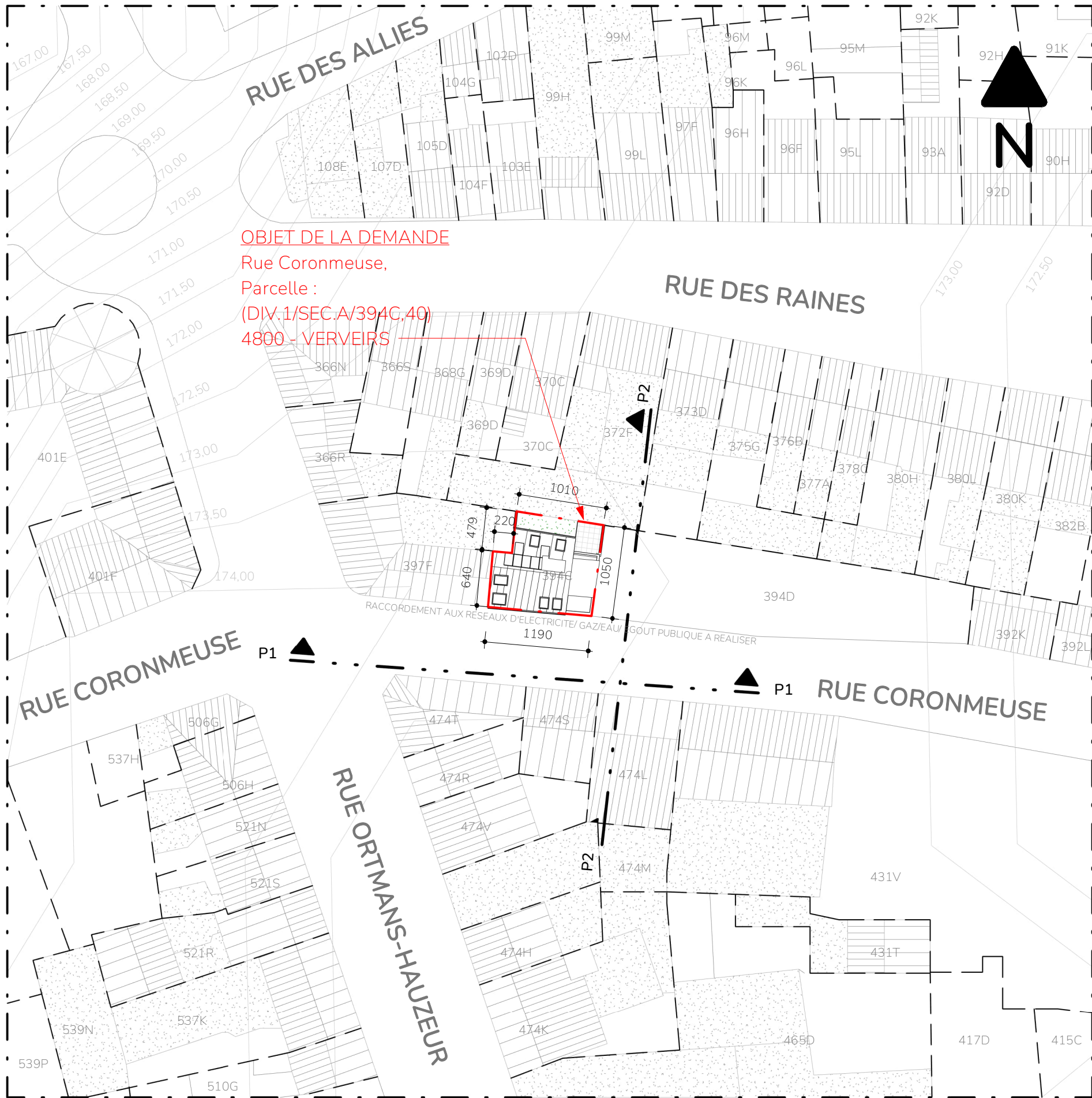

 AR - TOITURE EN PENTE

 AR - TOITURE PLATE



IMPLANTATION | AR - 1 : 500

Ce Document est la propriété des Auteurs de Projet. Les mesures et cotations figurant au plan sont données à titre indicatif et sont à vérifier par les entrepreneurs. Toute communication à des tiers en est interdite sans son autorisation écrite préalable.

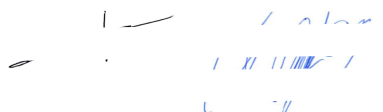
| AUTEURS DE PROJET | SIGNATURES POUR ACCORD | MAITRE D'OUVRAGE | ADRESSE DU PROJET | REV. | DATE | MODIFICATION | REDIG. | VERIF. | APPR. |
|--|---|------------------|--|--------------------------|------------|--|--------|--------|-------|
| ArchitectANA ARCHITECTURE & ENGINEERING TVA BE0 800 814 380 Rue de Fragnée, 19-21 4000 - LIEGE info@architectana.com www.architectana.com |  | | Rue Coronmeuse, Parcelle (DIV.1/SEC.A/394C,40) B-4800 VERVIERS | A | 24/05/2024 | REMARQUES ADMIN. | AFA | AFA | AFA |
| | | | | OBJET DES TRAVAUX | | CONSTRUCTION D'UN IMMEUBLE DE 3 APPARTEMENTS | | | |
| P22-011--PU-AR-IMPLANT.-01/14 | | | | | | | | | |

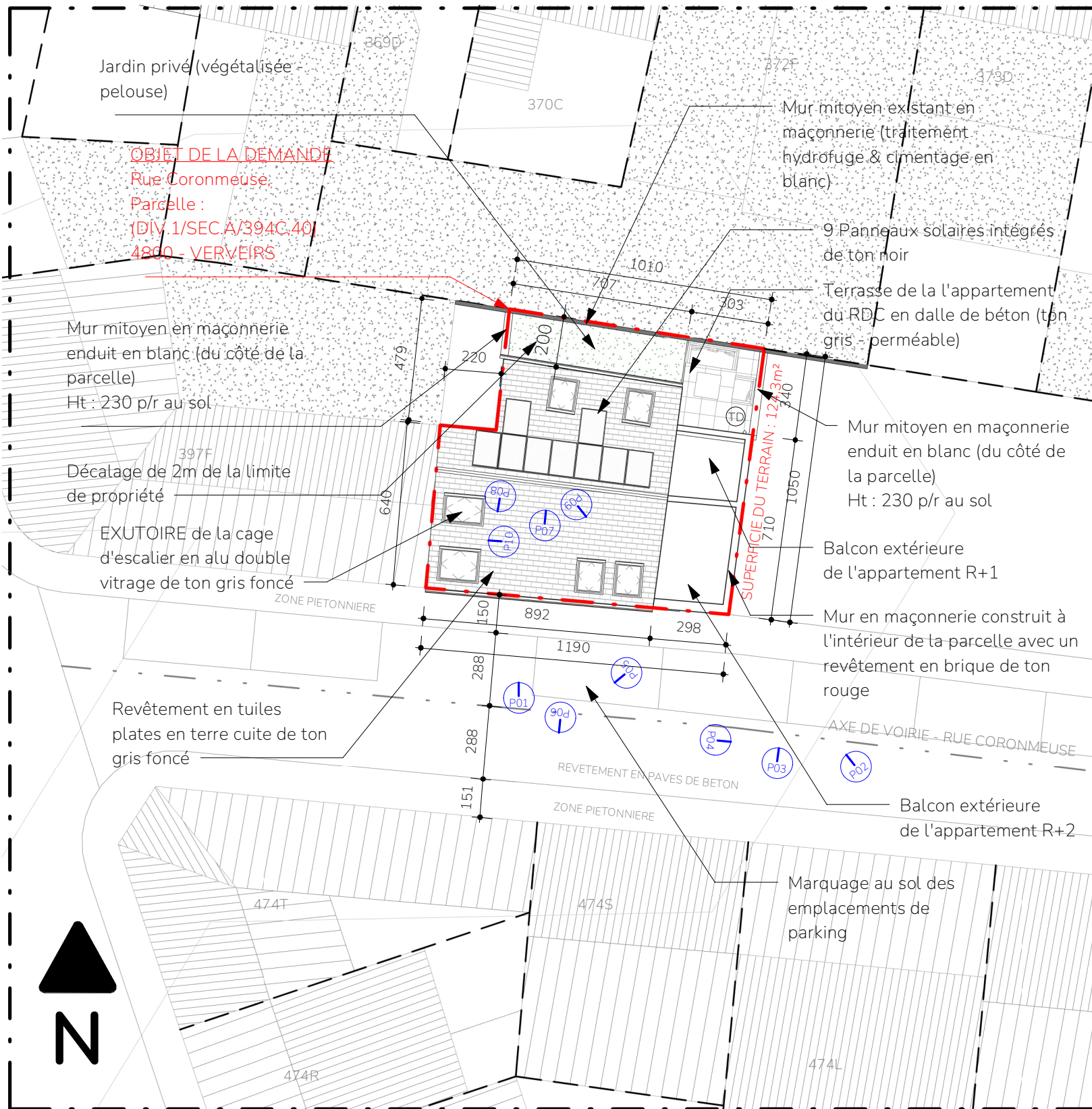
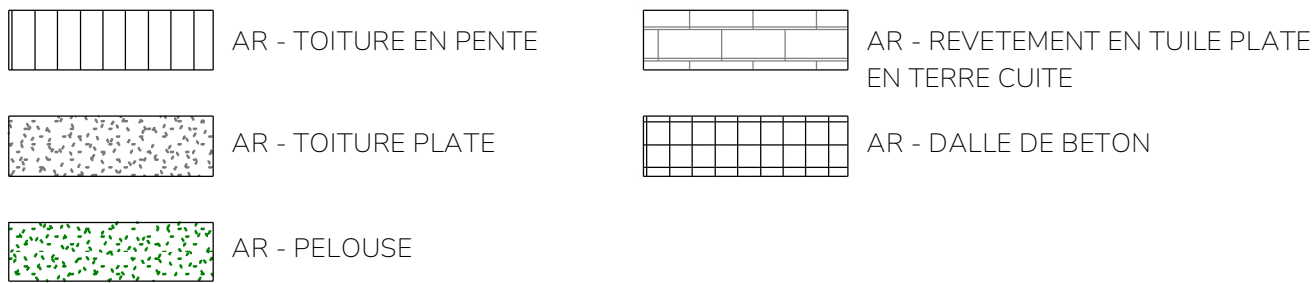

PARCELLE | AR - 1 : 200

Ce Document est la propriété des Auteurs de Projet. Les mesures et cotations figurant au plan sont données à titre indicatif et sont à vérifier par les entrepreneurs. Toute communication à des tiers en est interdite sans son autorisation écrite préalable.

| AUTEURS DE PROJET | SIGNATURES POUR ACCORD | MAITRE D'OUVRAGE | ADRESSE DU PROJET | REV. | DATE | MODIFICATION | REDIG. | VERIF. | APPR. |
|--|------------------------|------------------|--|--|------------|------------------|--------|--------|-------|
| ArchitectANA ARCHITECTURE & ENGINEERING TVA BE0 800 814 380 Rue de Fragnée, 19-21 4000 - LIEGE info@architectana.com www.architectana.com | | | Rue Coronmeuse, Parcelle (DIV.1/SEC.A/394C.40) B-4800 VERVEIRS | A | 24/05/2024 | REMARQUES ADMIN. | AFA | AFA | AFA |
| OBJET DES TRAVAUX | | | | CONSTRUCTION D'UN IMMEUBLE DE 3 APPARTEMENTS | | | | | |
| P22-011--PU-AR-PARCELLE-02/14 | | | | | | | | | |

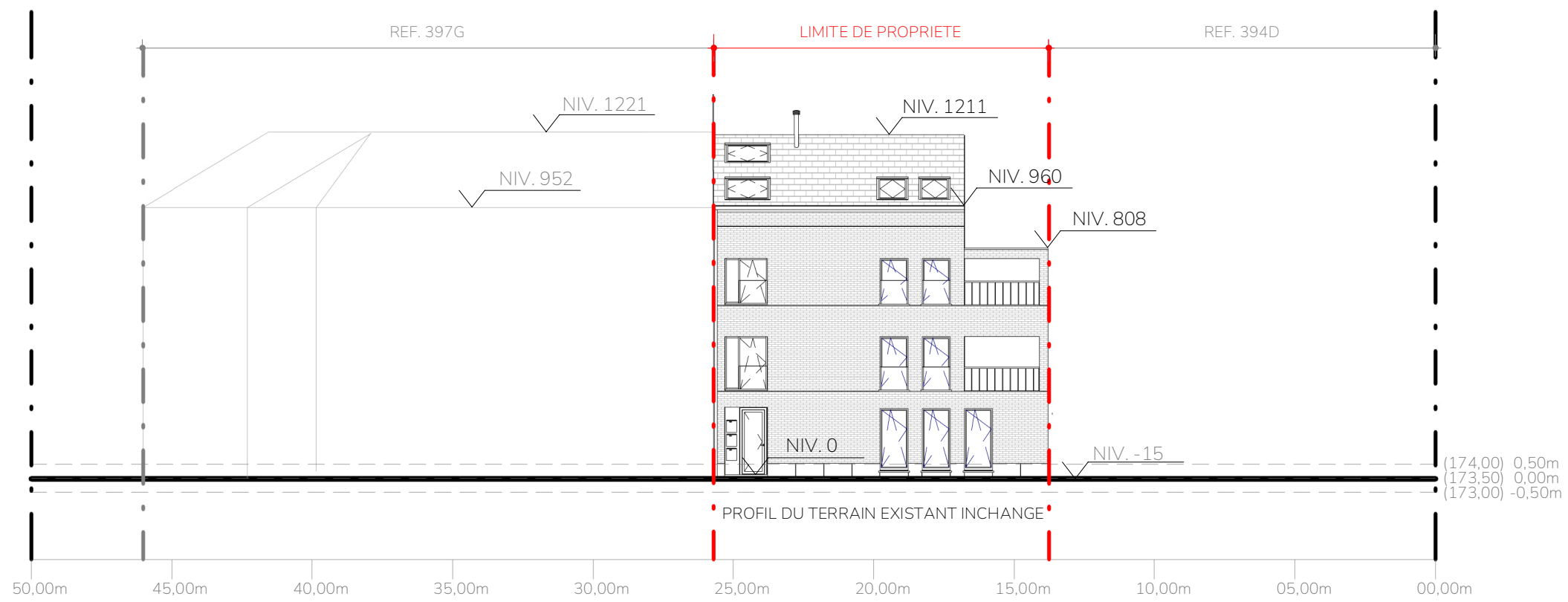

PROFIL P1 | AR - 1 : 200

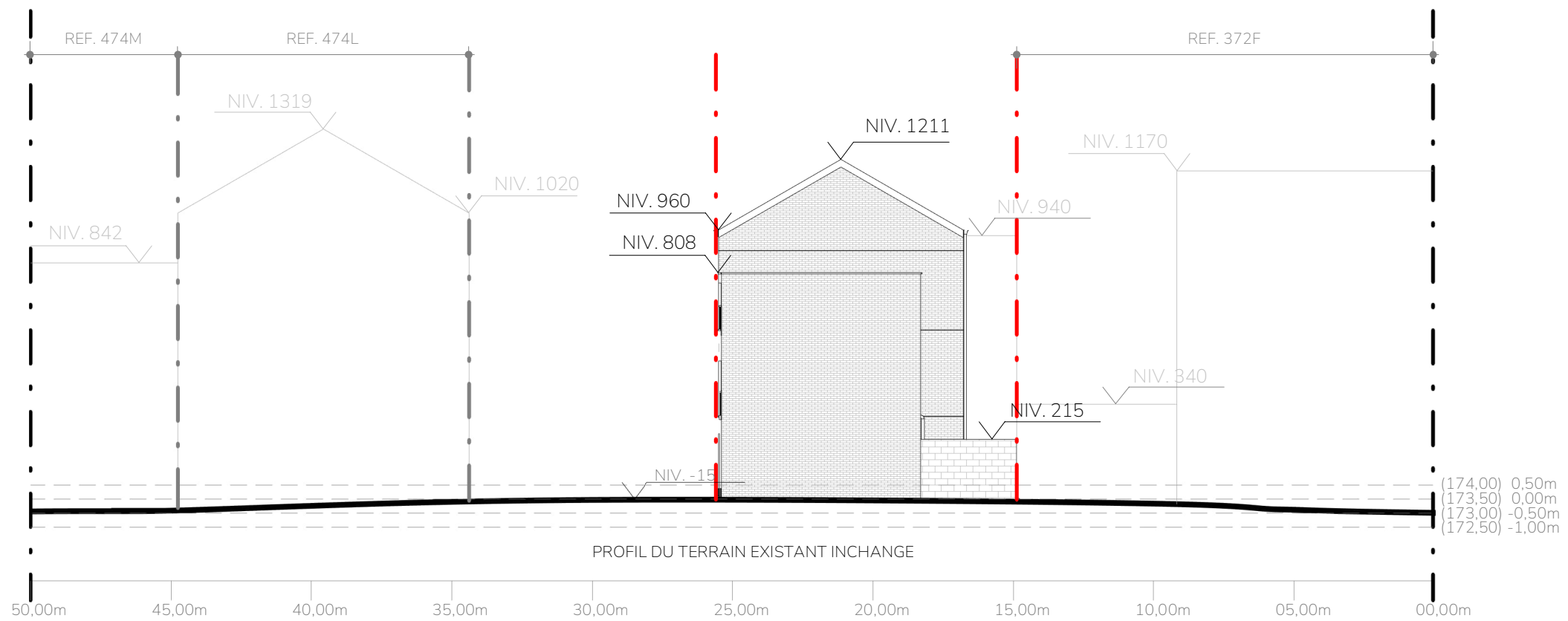

PROFIL P2 | AR - 1 : 200

--- TERRAIN NATUREL

— SITUATION PROJETEE - DEBLAI

— SITUATION PROJETEE - REMBLAI

Ce Document est la propriété des Auteurs de Projet. Les mesures et cotations figurant au plan sont données à titre indicatif et sont à vérifier par les entrepreneurs. Toute communication à des tiers en est interdite sans son autorisation écrite préalable.

| | | | | | | | | | | | | | | | |
|--|--|--|--|-----------------------------------|--|-------------------------|--|--|--|------------------|---------------------------|---|----------------------|----------------------|---------------------|
| ARCHITECT www.ArchitectANA.com | | AUTEURS DE PROJET ArchitectANA ARCHITECTURE & ENGINEERING TVA BE0 800 814 380 Rue de Fragnée, 19-21 4000 - LIEGE info@architectana.com www.architectana.com | | SIGNATURES POUR ACCORD | | MAITRE D'OUVRAGE | | ADRESSE DU PROJET Rue Coronmeuse, Parcelle (DIV.1/SEC.A/394C,40) B-4800 VERVIERS | | REV. A | DATE 24/05/2024 | MODIFICATION REMARQUES ADMIN. | REDIG. AFA | VERIF. AFA | APPR. AFA |
| | | OBJET DES TRAVAUX CONSTRUCTION D'UN IMMEUBLE DE 3 APPARTEMENTS | | | | | | | | | | | | | |
| | | P22-011--PU-AR-PROFILS-03/14 | | | | | | | | | | | | | |

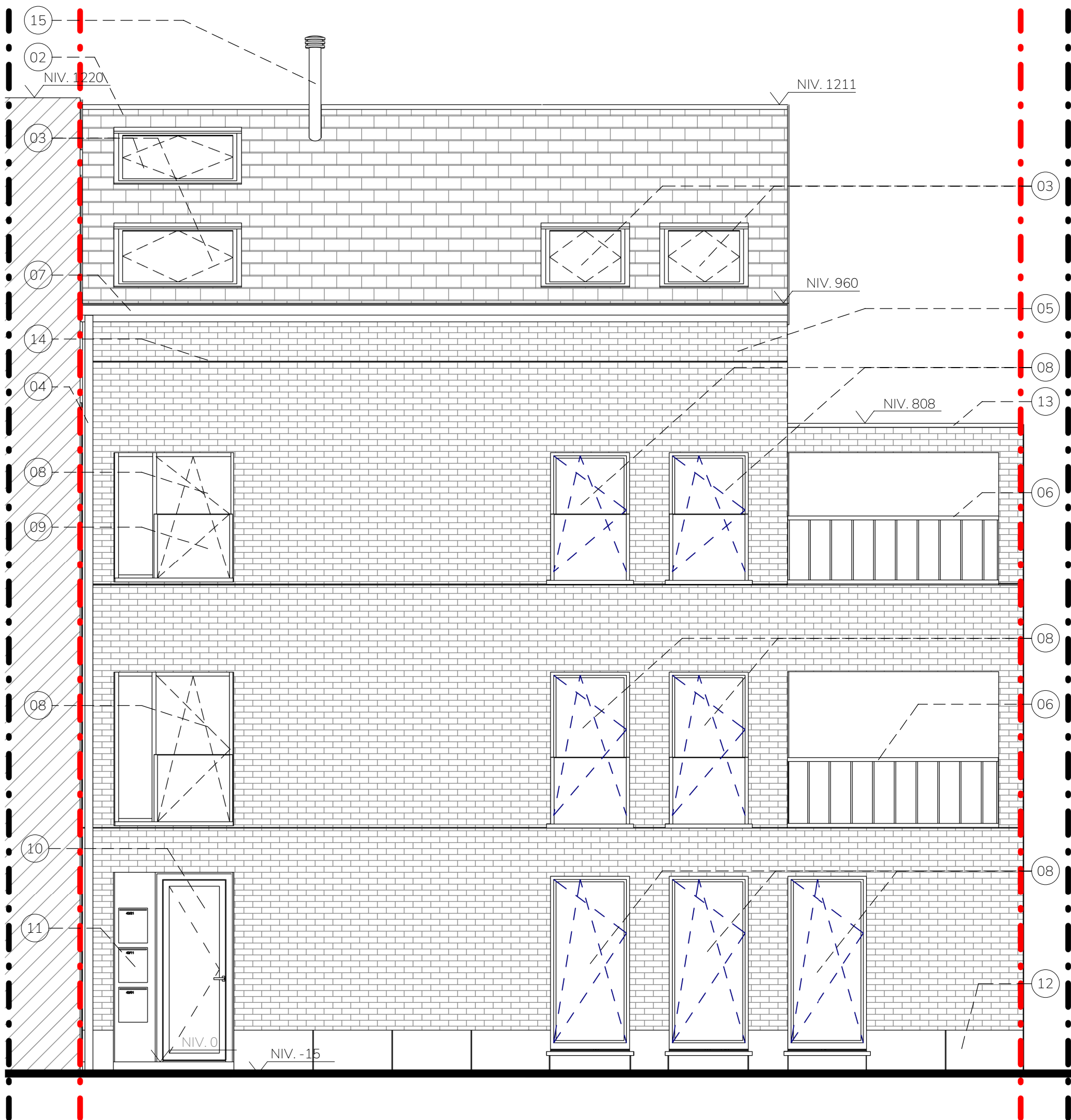

FACADE AVANT | AR - 1 : 50

- 01 AR : PANNEAUX PHOTOVOLTAIQUES (Intégrés et de ton noir)
- 02 AR : TOITURE (Tuiles plates en terre cuite de ton gris foncé/noir)
- 03 AR : VELUX (DV Aluminium-ton gris foncé/noir)
- 04 AR : TUYAUX DE DESCENTE (Zinc de ton gris foncé/noir)
- 05 AR : BRIQUES (ton rouge non nuancé avec joint de ton gris foncé)
- 06 AR : GARDE-CORPS (Métallique - ton gris foncé/noir)
- 07 AR : GOUTTIERE ZINC (Gris foncé/noir)
- 08 AR : CHASSIS (Aluminium DV ton gris foncé/noir)
- 09 AR : GARDE-CORPS (Vitré intégré au châssis)
- 10 AR : PORTE D'ENTREE (Vitree - Aluminium DV ton gris foncé/noir)
- 11 AR : BOITES AUX LETTRES (Intégrées aux châssis - Aluminium ton gris foncé/noir)
- 12 AR : SOUBASSEMENT (Pierre - ton gris clair)
- 13 AR : COUVRE MUR (Zinc - ton gris foncé/noir)
- 14 AR : PROFILE METALLIQUE EN U (ton gris foncé/noir)
- 15 AR : CHEMINEE (Inox gris foncé)
- 16 AR : REVETEMENT (Tuiles plates en terre cuite de ton gris foncé/noir)
- 17 AR : PANNEAU D'HABILLAGE (Métallique de ton gris foncé/noir - idem châssis)
- 18 AR : MUR EN MACONNERIE (Blocs de béton enduit en blanc du côté de la parcelle)
- 19 AR : PIGNON (Profil de rive en zinc - ton gris foncé/noir)

Ce Document est la propriété des Auteurs de Projet. Les mesures et cotations figurant au plan sont données à titre indicatif et sont à vérifier par les entrepreneurs. Toute communication à des tiers en est interdite sans son autorisation écrite préalable.

| AUTEURS DE PROJET | SIGNATURES POUR ACCORD | MAITRE D'OUVRAGE | ADRESSE DU PROJET | REV. | DATE | MODIFICATION | REDIG. | VERIF. | APPR. |
|---|------------------------|------------------|--|--------------------------|------------|--|--------|--------|-------|
| ArchitectANA ARCHITECTURE & ENGINEERING TVA BE0 800 814 380 Rue de Fragnée, 19-21 4000 - LIEGE info@architectana.com www.architectana.com | | | Rue Coronmeuse, Parcelle (DIV.1/SEC.A/394C,40) B-4800 VERVIERS | A | 24/05/2024 | REMARQUES ADMIN. | AFA | AFA | AFA |
| | | | | OBJET DES TRAVAUX | | CONSTRUCTION D'UN IMMEUBLE DE 3 APPARTEMENTS | | | |
| P22-011--PU-AR-FACADES.-04/14 | | | | | | | | | |



FACADE ARRIERE | AR - 1 : 50

- 01 AR : PANNEAUX PHOTOVOLTAIQUES (Intégrés et de ton noir)
- 02 AR : TOITURE (Tuiles plates en terre cuite de ton gris foncé/noir)
- 03 AR : VELUX (DV Aluminium-ton gris foncé/noir)
- 04 AR : TUYAUX DE DESCENTE (Zinc de ton gris foncé/noir)
- 05 AR : BRIQUES (ton rouge non nuancé avec joint de ton gris foncé)
- 06 AR : GARDE-CORPS (Métallique - ton gris foncé/noir)
- 07 AR : GOUTTIERE ZINC (Gris foncé/noir)
- 08 AR : CHASSIS (Aluminium DV ton gris foncé/noir)
- 09 AR : GARDE-CORPS (Vitré intégré au châssis)
- 10 AR : PORTE D'ENTREE (Vitree - Aluminium DV ton gris foncé/noir)
- 11 AR : BOITES AUX LETTRES (Intégrées aux châssis - Aluminium ton gris foncé/noir)
- 12 AR : SOUBASSEMENT (Pierre - ton gris clair)
- 13 AR : COUVRE MUR (Zinc - ton gris foncé/noir)
- 14 AR : PROFILE METALLIQUE EN U (ton gris foncé/noir)
- 15 AR : CHEMINEE (Inox gris foncé)
- 16 AR : REVETEMENT (Tuiles plates en terre cuite de ton gris foncé/noir)
- 17 AR : PANNEAU D'HABILLAGE (Métallique de ton gris foncé/noir - idem châssis)
- 18 AR : MUR EN MACONNERIE (Blocs de béton enduit en blanc du côté de la parcelle)
- 19 AR : PIGNON (Profil de rive en zinc - ton gris foncé/noir)

Ce Document est la propriété des Auteurs de Projet. Les mesures et cotations figurant au plan sont données à titre indicatif et sont à vérifier par les entrepreneurs. Toute communication à des tiers en est interdite sans son autorisation écrite préalable.

| AUTEURS DE PROJET | SIGNATURES POUR ACCORD | MAITRE D'OUVRAGE | ADRESSE DU PROJET | REV. | DATE | MODIFICATION | REDIG. | VERIF. | APPR. |
|---|------------------------|------------------|--|-------------------|------------|--|--------|--------|-------|
| ArchitectANA ARCHITECTURE & ENGINEERING TVA BE0 800 814 380 Rue de Fragnée, 19-21 4000 - LIEGE info@architectana.com www.architectana.com | | | Rue Coronmeuse, Parcelle (DIV.1/SEC.A/394C,40) B-4800 VERVIERS | A | 24/05/2024 | REMARQUES ADMIN. | AFA | AFA | AFA |
| | | | | OBJET DES TRAVAUX | | CONSTRUCTION D'UN IMMEUBLE DE 3 APPARTEMENTS | | | |
| P22-011--PU-AR-FACADES.-05/14 | | | | | | | | | |

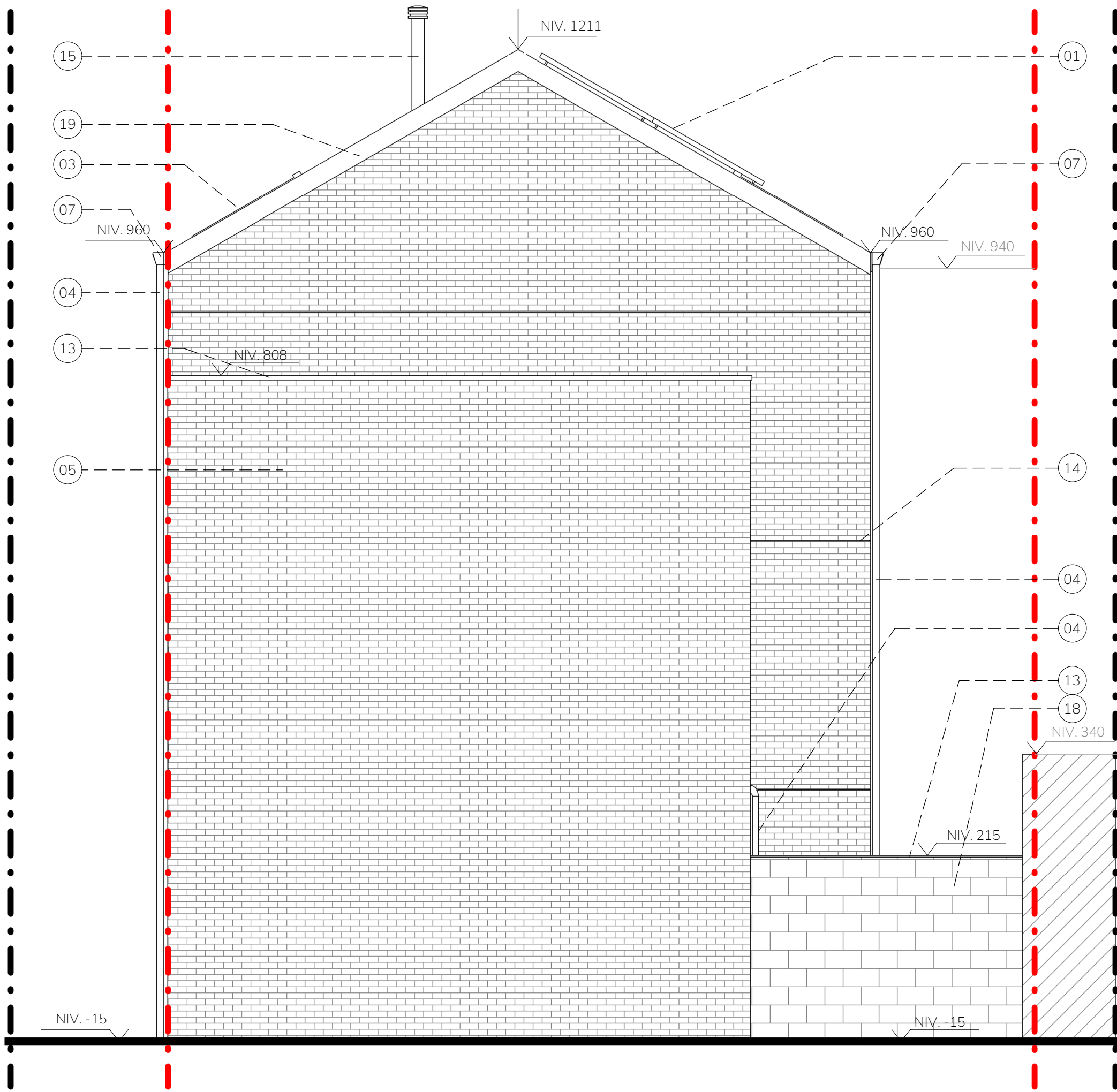

FACADE DROITE | AR - 1 : 50

- | | | |
|---|--|---|
| 01 AR : PANNEAUX PHOTOVOLTAIQUES (Intégrés et de ton noir) | 08 AR : CHASSIS (Aluminium DV ton gris foncé/noir) | 15 AR : CHEMINEE (Inox gris foncé) |
| 02 AR : TOITURE (Tuiles plates en terre cuite de ton gris foncé/noir) | 09 AR : GARDE-CORPS (Vitree intégré au châssis) | 16 AR : REVETEMENT (Tuiles plates en terre cuite de ton gris foncé/noir) |
| 03 AR : VELUX (DV Aluminium-ton gris foncé/noir) | 10 AR : PORTE D'ENTREE (Vitree - Aluminium DV ton gris foncé/noir) | 17 AR : PANNEAU D'HABILLAGE (Métallique de ton gris foncé/noir - idem châssis) |
| 04 AR : TUYAUX DE DESCENTE (Zinc de ton gris foncé/noir) | 11 AR : BOITES AUX LETTRES (Intégrées aux châssis - Aluminium ton gris foncé/noir) | 18 AR : MUR EN MACONNERIE (Blocs de béton enduit en blanc du côté de la parcelle) |
| 05 AR : BRIQUES (ton rouge non nuancé avec joint de ton gris foncé) | 12 AR : SOUBASSEMENT (Pierre - ton gris clair) | 19 AR : PIGNON (Profil de rive en zinc - ton gris foncé/noir) |
| 06 AR : GARDE-CORPS (Métallique - ton gris foncé/noir) | 13 AR : COUVRE MUR (Zinc - ton gris foncé/noir) | |
| 07 AR : GOUTTIERE ZINC (Gris foncé/noir) | 14 AR : PROFILE METALLIQUE EN U (ton gris foncé/noir) | |

Ce Document est la propriété des Auteurs de Projet. Les mesures et cotations figurant au plan sont données à titre indicatif et sont à vérifier par les entrepreneurs. Toute communication à des tiers en est interdite sans son autorisation écrite préalable.

| AUTEURS DE PROJET | SIGNATURES POUR ACCORD | MAITRE D'OUVRAGE | ADRESSE DU PROJET | REV. | DATE | MODIFICATION | REDIG. | VERIF. | APPR. |
|--|------------------------|------------------|---|-------------------|------------|--|--------|--------|-------|
| ArchitectANA ARCHITECTURE & ENGINEERING TVA BE0 800 814 380 Rue de Fragnée, 19-21 4000 - LIEGE info@architectana.com www.architectana.com | | | Rue Coronmeuse, Parcelle (DIV.1/SEC.A/394C,40) B-4800 VERVIERS | A | 24/05/2024 | REMARQUES ADMIN. | AFA | AFA | AFA |
| | | | | OBJET DES TRAVAUX | | CONSTRUCTION D'UN IMMEUBLE DE 3 APPARTEMENTS | | | |
| P22-011--PU-AR-FACADES.-06/14 | | | | | | | | | |

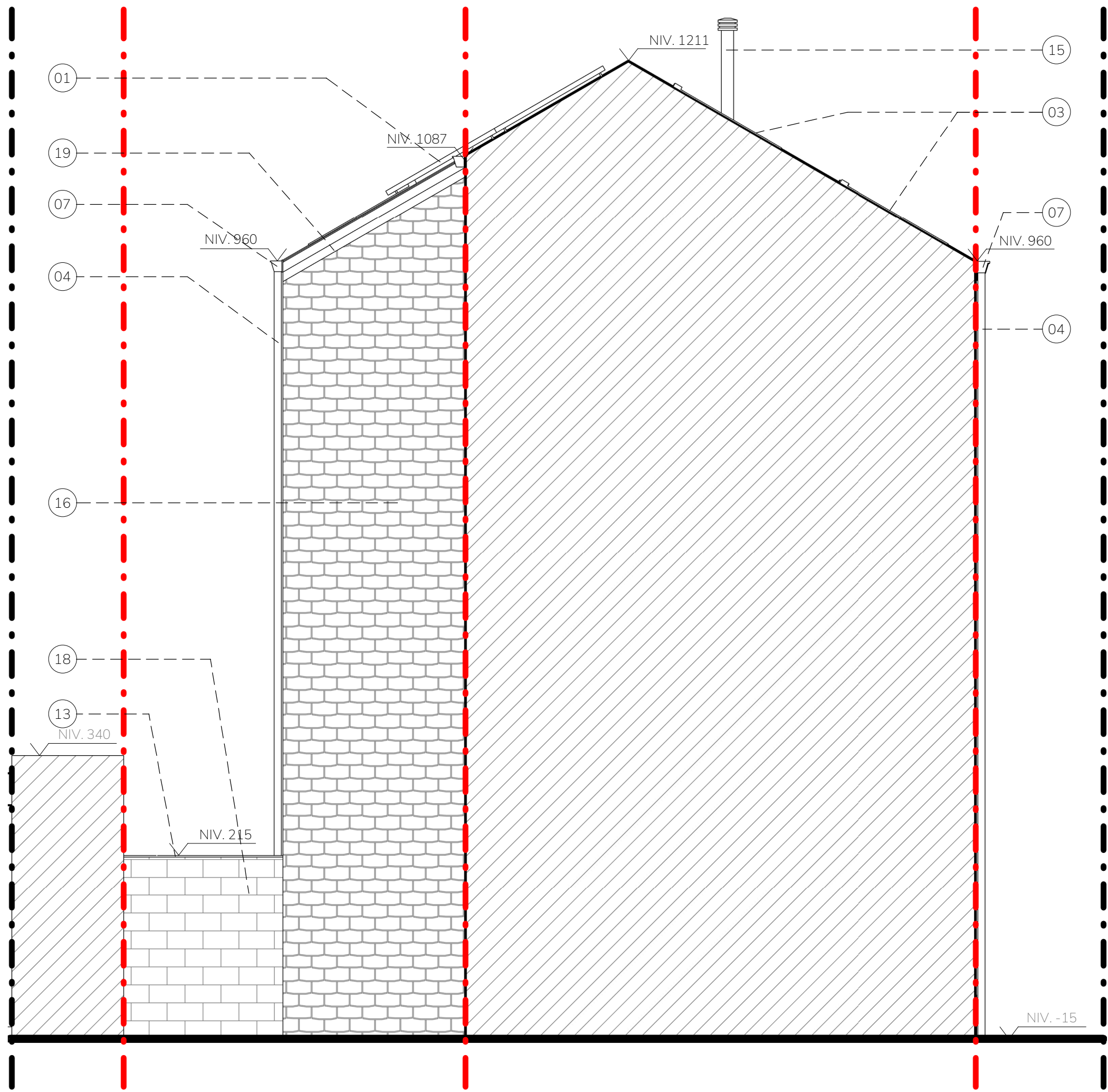

FACADE GAUCHE | AR - 1 : 50

- 01 AR : PANNEAUX PHOTOVOLTAIQUES (Intégrés et de ton noir)
- 02 AR : TOITURE (Tuiles plates en terre cuite de ton gris foncé/noir)
- 03 AR : VELUX (DV Aluminium-ton gris foncé/noir)
- 04 AR : TUYAUX DE DESCENTE (Zinc de ton gris foncé/noir)
- 05 AR : BRIQUES (ton rouge non nuancé avec joint de ton gris foncé)
- 06 AR : GARDE-CORPS (Métallique - ton gris foncé/noir)
- 07 AR : GOUTTIERE ZINC (Gris foncé/noir)
- 08 AR : CHASSIS (Aluminium DV ton gris foncé/noir)
- 09 AR : GARDE-CORPS (Vitré intégré au châssis)
- 10 AR : PORTE D'ENTREE (Vitrée - Aluminium DV ton gris foncé/noir)
- 11 AR : BOITES AUX LETTRES (Intégrées aux châssis - Aluminium ton gris foncé/noir)
- 12 AR : SOUBASSEMENT (Pierre - ton gris clair)
- 13 AR : COUVRE MUR (Zinc - ton gris foncé/noir)
- 14 AR : PROFILE METALLIQUE EN U (ton gris foncé/noir)
- 15 AR : CHEMINEE (Inox gris foncé)
- 16 AR : REVETEMENT (Tuiles plates en terre cuite de ton gris foncé/noir)
- 17 AR : PANNEAU D'HABILLAGE (Métallique de ton gris foncé/noir - idem châssis)
- 18 AR : MUR EN MACONNERIE (Blocs de béton enduit en blanc du côté de la parcelle)
- 19 AR : PIGNON (Profil de rive en zinc - ton gris foncé/noir)

Ce Document est la propriété des Auteurs de Projet. Les mesures et cotations figurant au plan sont données à titre indicatif et sont à vérifier par les entrepreneurs. Toute communication à des tiers en est interdite sans son autorisation écrite préalable.

| AUTEURS DE PROJET | SIGNATURES POUR ACCORD | MAITRE D'OUVRAGE | ADRESSE DU PROJET | REV. | DATE | MODIFICATION | REDIG. | VERIF. | APPR. |
|---|------------------------|------------------|--|-------------------|------------|--|--------|--------|-------|
| ArchitectANA ARCHITECTURE & ENGINEERING TVA BE0 800 814 380 Rue de Fragnée, 19-21 4000 - LIEGE info@architectana.com www.architectana.com | | | Rue Coronmeuse, Parcelle (DIV.1/SEC.A/394C,40) B-4800 VERVIERS | A | 24/05/2024 | REMARQUES ADMIN. | AFA | AFA | AFA |
| | | | | OBJET DES TRAVAUX | | CONSTRUCTION D'UN IMMEUBLE DE 3 APPARTEMENTS | | | |
| P22-011--PU-AR-FACADES.-07/14 | | | | | | | | | |

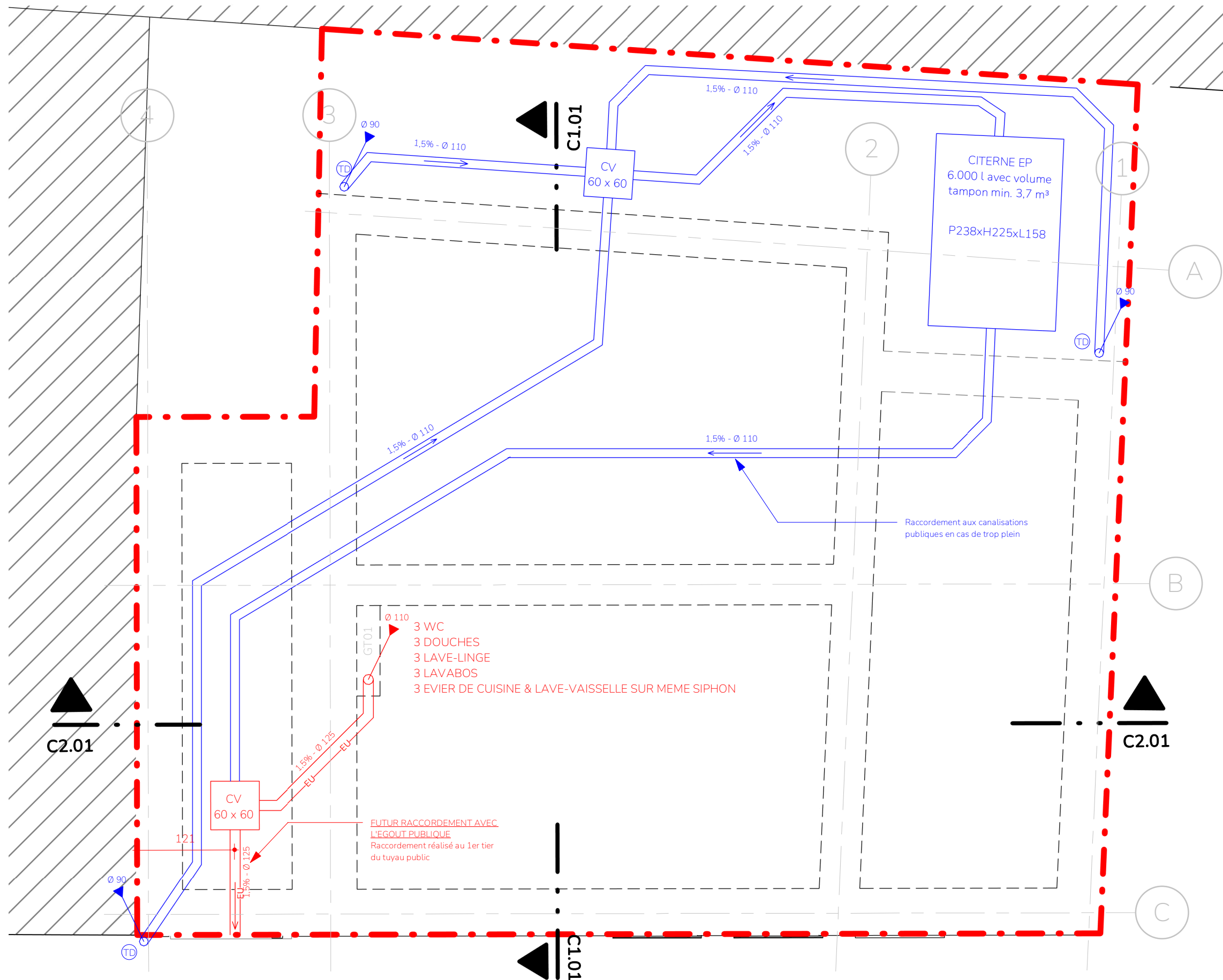







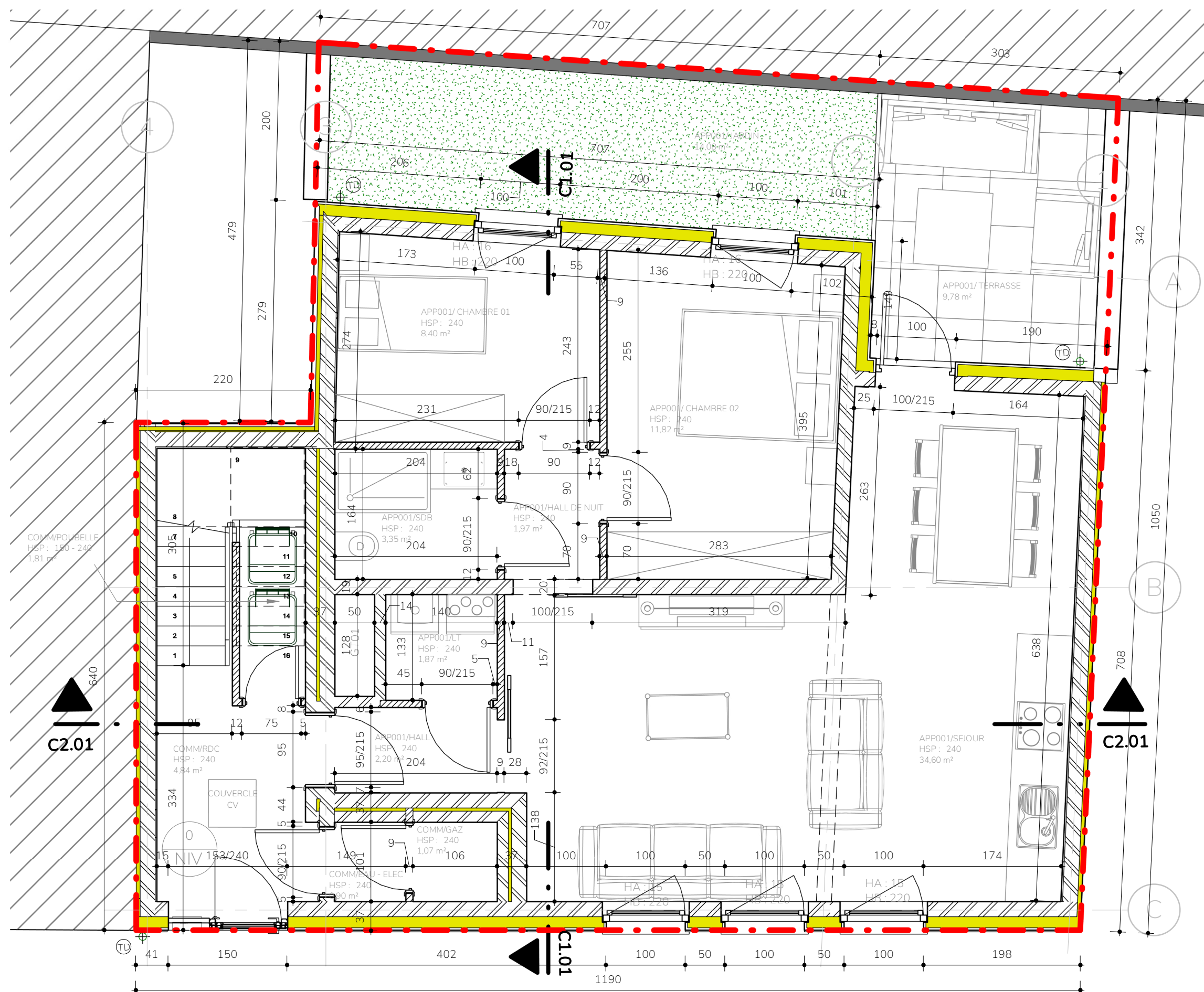

- AR - MURS PORTEURS
- AR - CLOISONS DURS
- AR - ISOLANT
- AR - PAREMENT
- AR - HOURDIS
- AR - BLOC YTONG
- AR - CHAPE DE CIMENT
- AR - BETON COULE
- AR - TERRE
- SE - EXISTANT

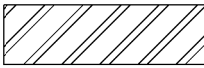
PLAN NIV FONDATIONS | AR - 1 : 50

Ce Document est la propriété des Auteurs de Projet. Les mesures et cotations figurant au plan sont données à titre indicatif et sont à vérifier par les entrepreneurs. Toute communication à des tiers en est interdite sans son autorisation écrite préalable.

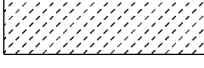
| | | | | | | | | | | |
|--|---|-----------------------------------|-----------------------------|--|------------------|---------------------------|---|----------------------|----------------------|---------------------|
| | AUTEURS DE PROJET ArchitectANA ARCHITECTURE & ENGINEERING TVA BE0 800 814 380 Rue de Fragnée, 19-21 4000 - LIEGE info@architectana.com www.architectana.com | SIGNATURES POUR ACCORD | MAITRE D'OUVRAGE | ADRESSE DU PROJET Rue Coronmeuse, Parcelle (DIV.1/SEC.A/394C,40) B-4800 VERVIERS | REV. A | DATE 24/05/2024 | MODIFICATION REMARQUES ADMIN. | REDIG. AFA | VERIF. AFA | APPR. AFA |
| | OBJET DES TRAVAUX CONSTRUCTION D'UN IMMEUBLE DE 3 APPARTEMENTS | | | | | | | | | |
| | P22-011--PU-AR-PLANS-08/14 | | | | | | | | | |



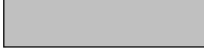







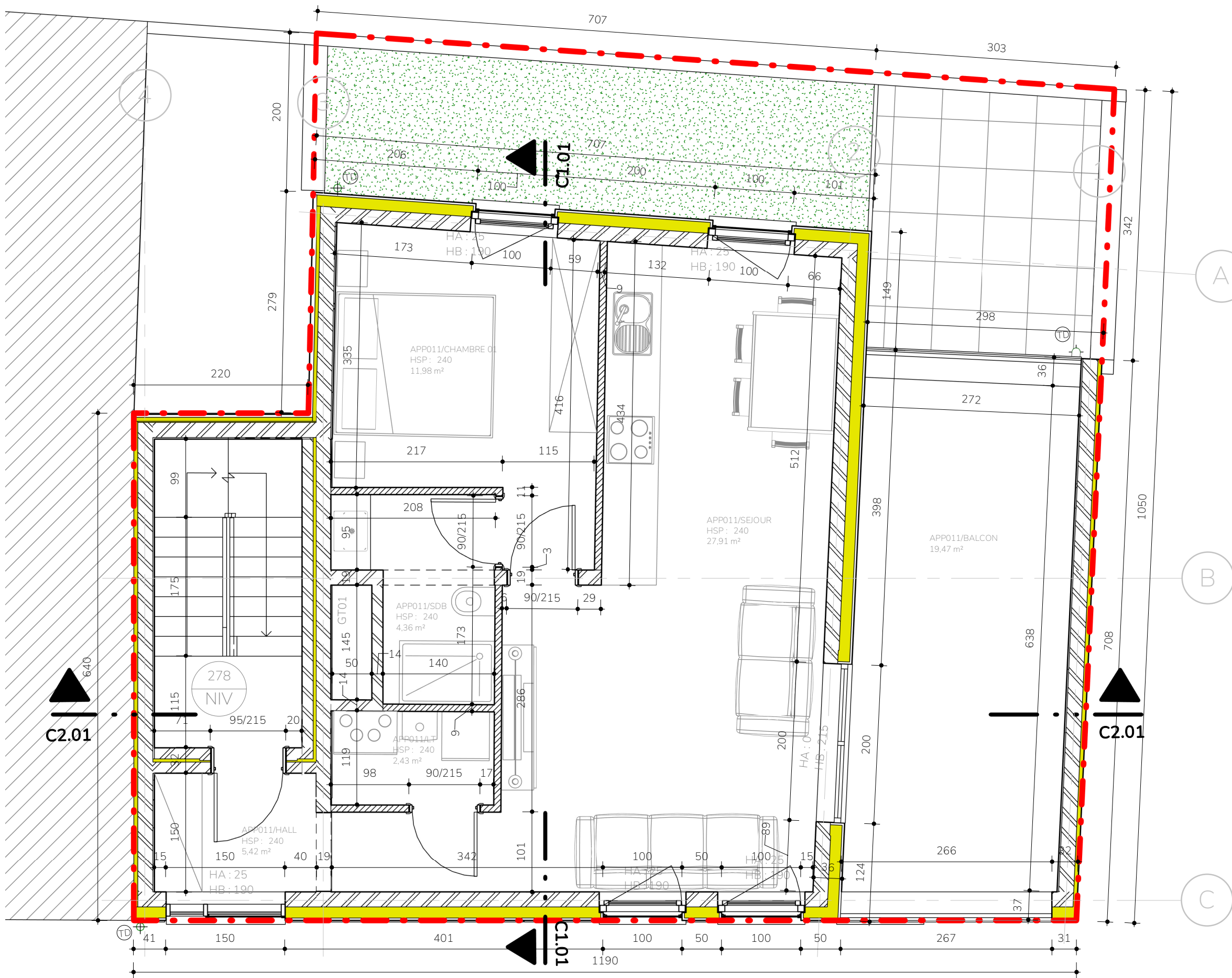

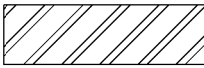
-  AR - MURS PORTEURS
-  AR - CLOISONS DURS
-  AR - ISOLANT
-  AR - PAREMENT
-  AR - HOURDIS
-  AR - BLOC YTONG
-  AR - CHAPE DE CIMENT
-  AR - BETON COULE
-  AR - TERRE
-  SE - EXISTANT

PLAN NIV RDC | AR - 1 : 50

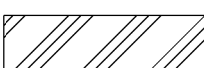
Ce Document est la propriété des Auteurs de Projet. Les mesures et cotations figurant au plan sont données à titre indicatif et sont à vérifier par les entrepreneurs. Toute communication à des tiers en est interdite sans son autorisation écrite préalable.

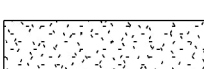
| | | | | | | | | | | |
|--|--|--|--|--|------------------|---------------------------|---|----------------------|----------------------|---------------------|
|  | AUTEURS DE PROJET ArchitectANA ARCHITECTURE & ENGINEERING TVA BE0 800 814 380 Rue de Fragnée, 19-21 4000 - LIEGE info@architectana.com www.architectana.com | SIGNATURES POUR ACCORD  | MAITRE D'OUVRAGE | ADRESSE DU PROJET Rue Coronmeuse, Parcelle (DIV.1/SEC.A/394C,40) B-4800 VERVIERS | REV. A | DATE 24/05/2024 | MODIFICATION REMARQUES ADMIN. | REDIG. AFA | VERIF. AFA | APPR. AFA |
| | OBJET DES TRAVAUX | | CONSTRUCTION D'UN IMMEUBLE DE 3 APPARTEMENTS | | | | | | | |
| | P22-011--PU-AR-PLANS-09/14 | | | | | | | | | |



-  AR - MURS PORTEURS
-  AR - CLOISONS DURS
-  AR - ISOLANT
-  AR - PAREMENT
-  AR - HOURDIS
-  AR - BLOC YTONG
-  AR - CHAPE DE CIMENT
-  AR - BETON COULE
-  AR - TERRE
-  SE - EXISTANT

PLAN NIV R+1 | AR - 1 : 50

Ce Document est la propriété des Auteurs de Projet. Les mesures et cotations figurant au plan sont données à titre indicatif et sont à vérifier par les entrepreneurs. Toute communication à des tiers en est interdite sans son autorisation écrite préalable.

| | | | | | | | | | | |
|--|---|--|--|--|------------------|---------------------------|---|----------------------|----------------------|---------------------|
|  | AUTEURS DE PROJET ArchitectANA ARCHITECTURE & ENGINEERING TVA BE0 800 814 380 Rue de Fragnée, 19-21 4000 - LIEGE info@architectana.com www.architectana.com | SIGNATURES POUR ACCORD  | MAITRE D'OUVRAGE  | ADRESSE DU PROJET Rue Coronmeuse, Parcelle (DIV.1/SEC.A/394C,40) B-4800 VERVIERS | REV. A | DATE 24/05/2024 | MODIFICATION REMARQUES ADMIN. | REDIG. AFA | VERIF. AFA | APPR. AFA |
| | OBJET DES TRAVAUX CONSTRUCTION D'UN IMMEUBLE DE 3 APPARTEMENTS | | P22-011--PU-AR-PLANS-10/14 | | | | | | | |

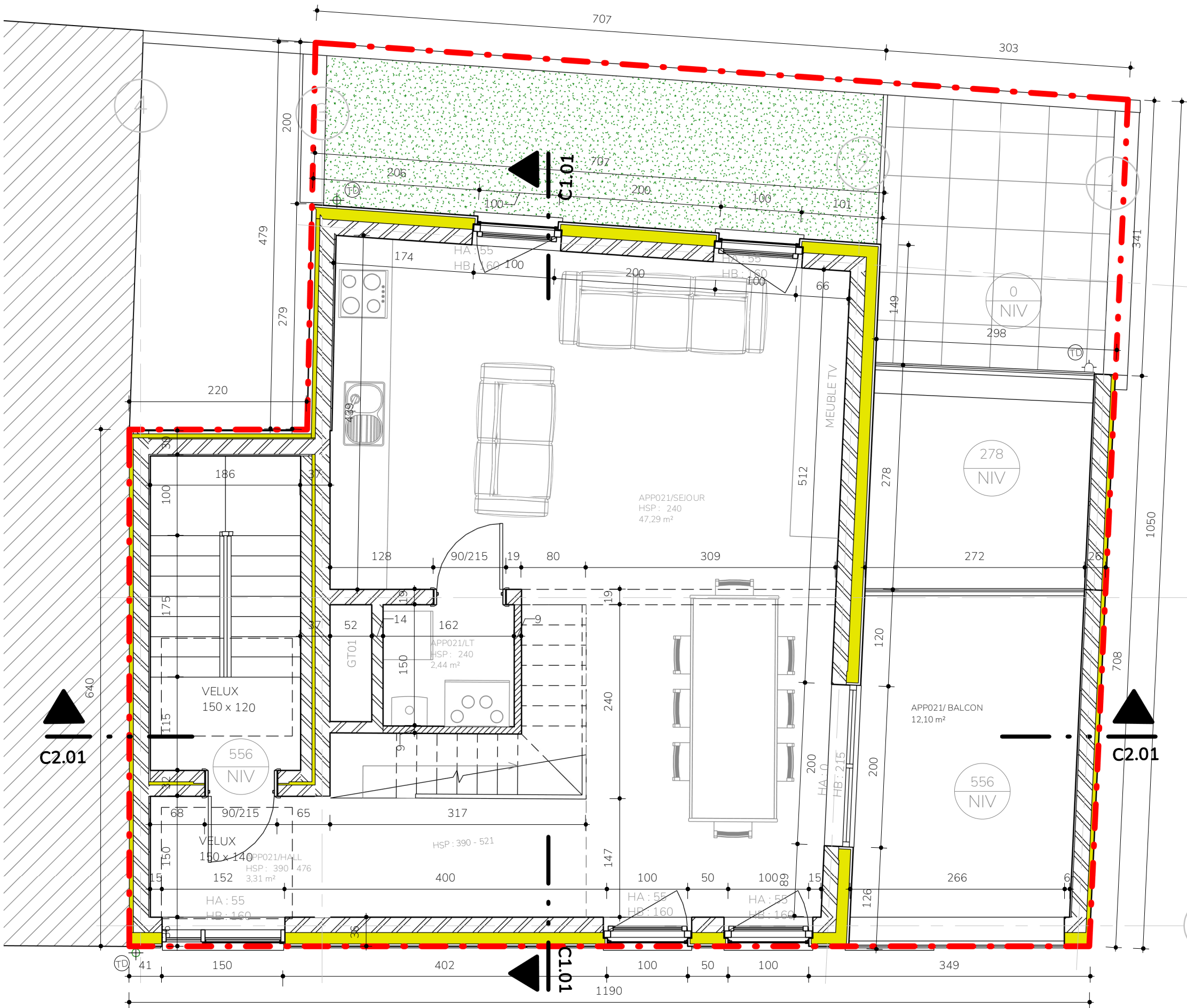

- AR - MURS PORTEURS
- AR - CLOISONS DURS
- AR - ISOLANT
- AR - PAREMENT
- AR - HOURDIS
- AR - BLOC YTONG
- AR - CHAPE DE CIMENT
- AR - BETON COULE
- AR - TERRE
- SE - EXISTANT

PLAN NIV R+2 | AR - 1 : 50

Ce Document est la propriété des Auteurs de Projet. Les mesures et cotations figurant au plan sont données à titre indicatif et sont à vérifier par les entrepreneurs. Toute communication à des tiers en est interdite sans son autorisation écrite préalable.

ARCHITECT
www.ArchitectANA.com

AUTEURS DE PROJET
ArchitectANA
ARCHITECTURE & ENGINEERING
TVA BE0 800 814 380
Rue de Fragnée, 19-21 | 4000 - LIEGE
info@architectana.com
www.architectana.com









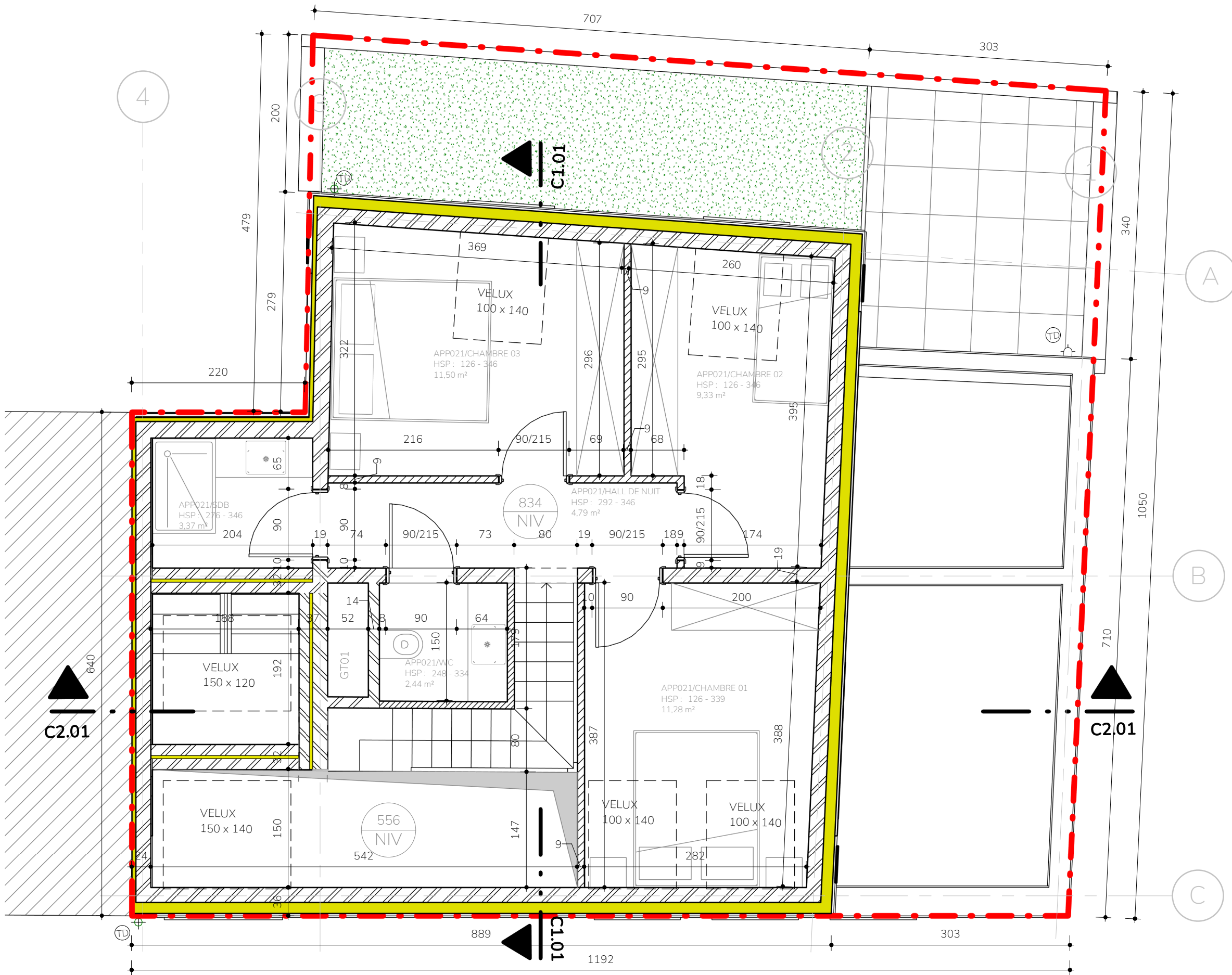

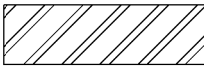
SIGNATURES POUR ACCORD

MAITRE D'OUVRAGE

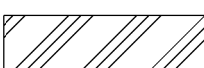
ADRESSE DU PROJET
Rue Coronmeuse, Parcelle
(DIV.1/SEC.A/394C,40)
B-4800 | VERVIERS

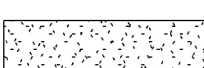
| REV. | DATE | MODIFICATION | REDIG. | VERIF. | APPR. |
|-----------------------------------|------------|--|--------|--------|-------|
| A | 24/05/2024 | REMARQUES ADMIN. | AFA | AFA | AFA |
| OBJET DES TRAVAUX | | CONSTRUCTION D'UN IMMEUBLE DE 3 APPARTEMENTS | | | |
| P22-011--PU-AR-PLANS-11/14 | | | | | |



-  AR - MURS PORTEURS
-  AR - CLOISONS DURS
-  AR - ISOLANT
-  AR - PAREMENT
-  AR - HOURDIS
-  AR - BLOC YTONG
-  AR - CHAPE DE CIMENT
-  AR - BETON COULE
-  AR - TERRE
-  SE - EXISTANT

PLAN NIV R+3 | AR - 1 : 50

Ce Document est la propriété des Auteurs de Projet. Les mesures et cotations figurant au plan sont données à titre indicatif et sont à vérifier par les entrepreneurs. Toute communication à des tiers en est interdite sans son autorisation écrite préalable.

| | | | | | | | | | | | |
|--|---|---|---|---|--|--|---------------------|------------------|---------------|--------------|-----|
|  | AUTEURS DE PROJET | SIGNATURES POUR ACCORD | MAITRE D'OUVRAGE | ADRESSE DU PROJET | REV. | DATE | MODIFICATION | REDIG. | VERIF. | APPR. | |
| | ArchitectANA ARCHITECTURE & ENGINEERING TVA BE0 800 814 380 Rue de Fragnée, 19-21 4000 - LIEGE info@architectana.com www.architectana.com |  |  |  | Rue Coronmeuse, Parcelle (DIV.1/SEC.A/394C,40) B-4800 VERVIERS | A | 24/05/2024 | REMARQUES ADMIN. | AFA | AFA | AFA |
| | OBJET DES TRAVAUX | | | | | CONSTRUCTION D'UN IMMEUBLE DE 3 APPARTEMENTS | | | | | |
| P22-011--PU-AR-PLANS-12/14 | | | | | | | | | | | |



EXT
Couverture en tuiles plates en terre cuite ton gris foncé/noir
Lattage & contre lattage 7 cm
Membrane d'étanchéité à l'eau
Panneau OSB 1,8 cm
Ossature bois & Isolation LM 18 cm
Panneau OSB 1,8 cm
Plaque de plâtre 2 cm

EXT
Parement en brique de ton rouge 3 cm
Isolation PUR 14 cm
Blocs de béton 19 cm
Enduit de finition 2 cm

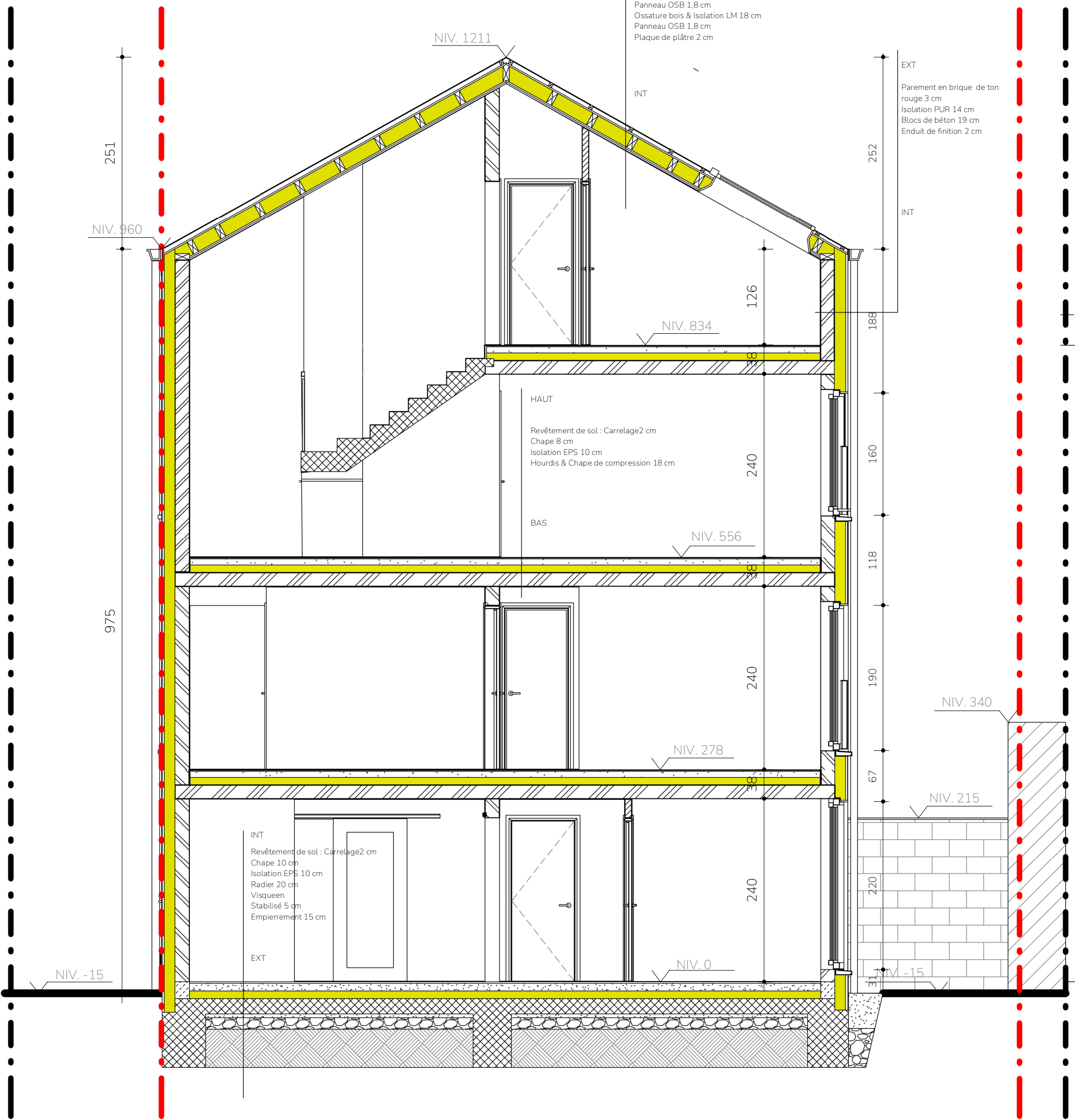

COUPE C1.01 | AR - 1 : 50

- AR - MURS PORTEURS
- AR - HOURDIS
- AR - TERRE
- AR - CLOISONS DURS
- AR - BLOC YTONG
- AR - ISOLANT
- AR - CHAPE DE CIMENT
- AR - PAREMENT
- AR - BETON COULE

Ce Document est la propriété des Auteurs de Projet. Les mesures et cotations figurant au plan sont données à titre indicatif et sont à vérifier par les entrepreneurs. Toute communication à des tiers en est interdite sans son autorisation écrite préalable.

| AUTEURS DE PROJET | SIGNATURES POUR ACCORD | MAITRE D'OUVRAGE | ADRESSE DU PROJET | REV. | DATE | MODIFICATION | REDIG. | VERIF. | APPR. |
|---|------------------------|------------------|--|--------------------------|------------|--|--------|--------|-------|
| ArchitectANA ARCHITECTURE & ENGINEERING TVA BE0 800 814 380 Rue de Fragnée, 19-21 4000 - LIEGE info@architectana.com www.architectana.com | | | Rue Coronmeuse, Parcelle (DIV.1/SEC.A/394C,40) B-4800 VERVIERS | A | 24/05/2024 | REMARQUES ADMIN. | AFA | AFA | AFA |
| | | | | OBJET DES TRAVAUX | | CONSTRUCTION D'UN IMMEUBLE DE 3 APPARTEMENTS | | | |
| P22-011--PU-AR-COUPES.-13/14 | | | | | | | | | |



EXT
 Couverture en tuiles plates en terre cuite ton gris foncé
 Lattage & contre lattage 7 cm
 Membrane d'étanchéité à l'eau
 Panneau OSB 1.8 cm
 Ossature bois & Isolation LM 18 cm
 Panneau OSB 1.8 cm
 Plaque de plâtre 2 cm
 INT

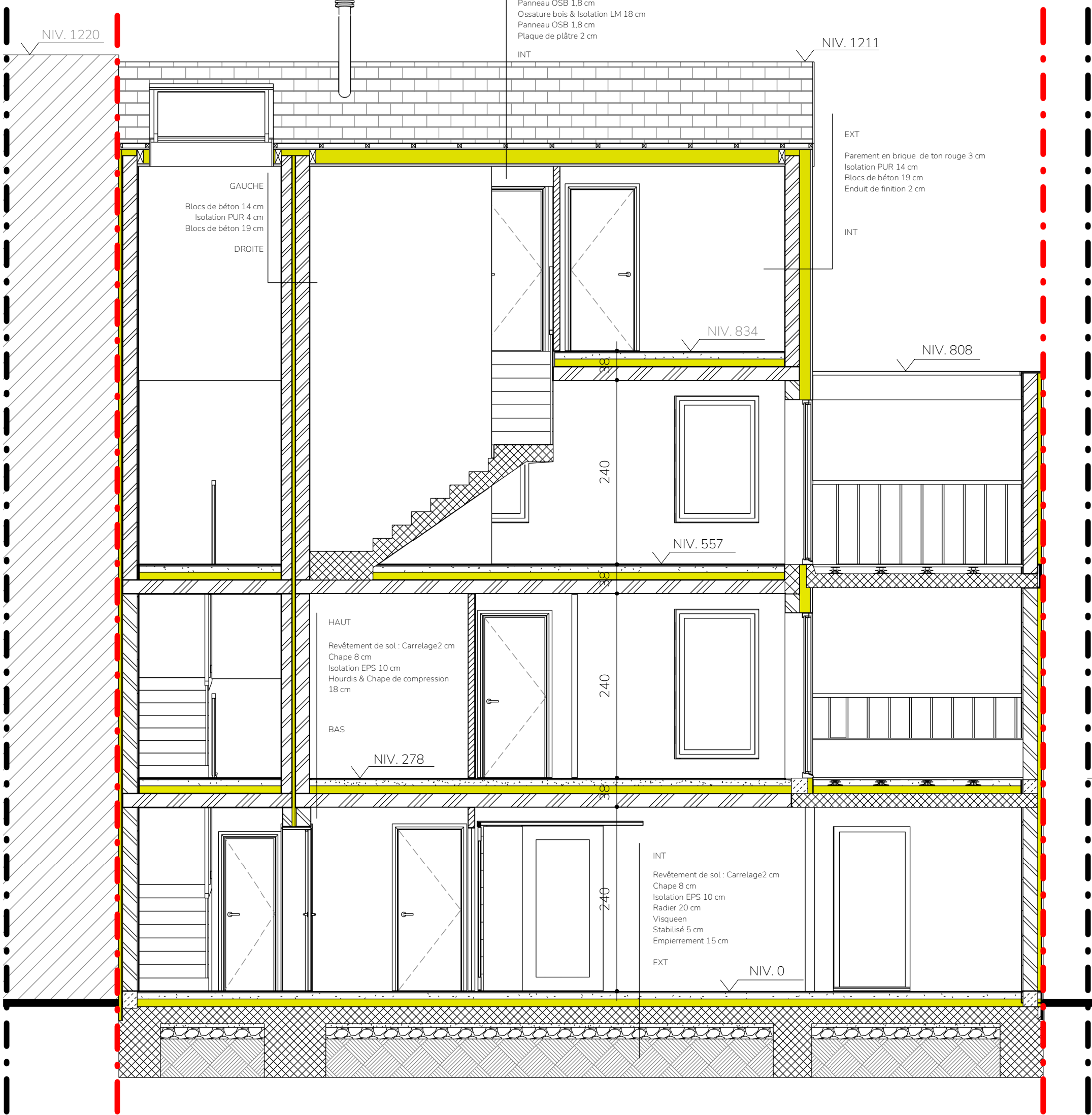

COUPE C2.01 | AR - 1 : 50

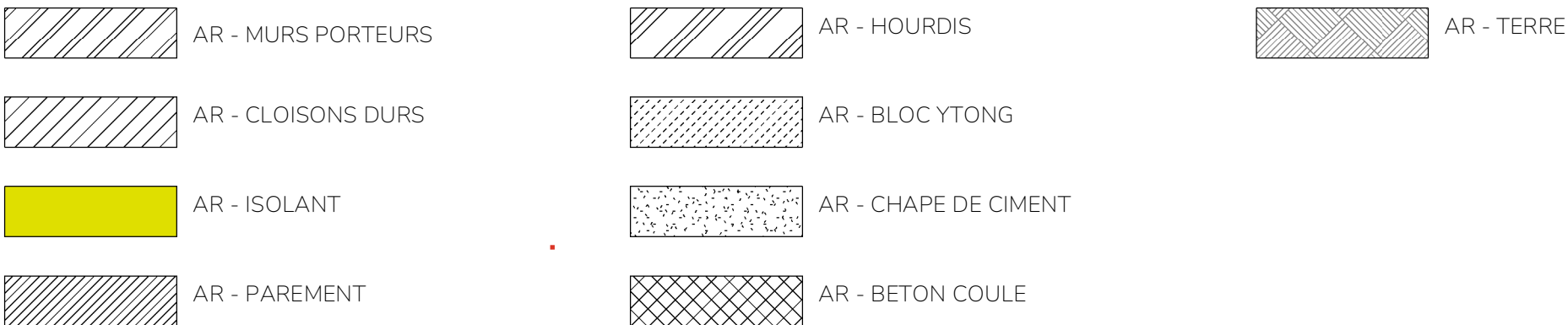

Ce Document est la propriété des Auteurs de Projet. Les mesures et cotations figurant au plan sont données à titre indicatif et sont à vérifier par les entrepreneurs. Toute communication à des tiers en est interdite sans son autorisation écrite préalable.

| AUTEURS DE PROJET | SIGNATURES POUR ACCORD | MAITRE D'OUVRAGE | ADRESSE DU PROJET | REV. | DATE | MODIFICATION | REDIG. | VERIF. | APPR. |
|---|------------------------|------------------|--|--------------------------|------------|--|--------|--------|-------|
| ArchitectANA ARCHITECTURE & ENGINEERING TVA BE0 800 814 380 Rue de Fragnée, 19-21 4000 - LIEGE info@architectana.com www.architectana.com | | | Rue Coronmeuse, Parcelle (DIV.1/SEC.A/394C,40) B-4800 VERVIERS | A | 24/05/2024 | REMARQUES ADMIN. | AFA | AFA | AFA |
| | | | | OBJET DES TRAVAUX | | CONSTRUCTION D'UN IMMEUBLE DE 3 APPARTEMENTS | | | |
| P22-011--PU-AR-COUPES.-14/14 | | | | | | | | | |