

Provincie VLAAMS-BRABANT
 Gemeente OVERIJSE
 Afdeling 2 Sectie H
 Nummer 157/E/4/deel
 Terdekdelleweg 38

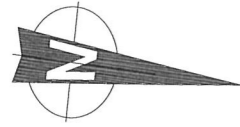

Lambert 72 coördinaten				Lambert 72 coördinaten			
Nr	X	Y	Commentaar	Nr	X	Y	Commentaar
1	163656.49	160434.02	Bestaande grenspaal	18	163655.06	160444.25	Bestaande Rooilijn Bocht - NG
2	163653.94	160433.66	Nieuwe grenspaal	19	163655.77	160438.98	Bestaande Rooilijn - NG
3	163653.21	160438.60	Nieuwe grenspaal	20	163647.99	160432.82	Nieuwe grenspaal
4	163652.49	160443.90	Nieuwe Rooilijn Bocht - NG	21	163647.27	160437.77	Nieuwe grenspaal
5	163652.17	160449.76	Nieuwe Rooilijn Bocht - NG	22	163630.21	160430.33	Grensnagel in muur
6	163652.17	160455.62	Nieuwe Rooilijn Bocht - NG	23	163625.96	160454.47	Nieuwe grenspaal
7	163652.24	160458.16	Nieuwe grenspaal	24	163620.36	160486.25	Nieuwe grenspaal
8	163652.38	160462.98	Nieuwe Rooilijn - NG	25	163642.74	160489.39	Nieuwe grenspaal
9	163652.89	160473.63	Nieuwe Rooilijn Bocht - NG	26	163644.72	160489.67	Grenspunt - NG
10	163653.03	160478.39	Nieuwe Rooilijn Bocht - NG	27	163654.58	160420.03	Hoek gebouw
11	163653.09	160481.69	Nieuwe grenspaal	28	163661.08	160434.35	Hoek gebouw
12	163655.64	160479.17	Bestaande Rooilijn Bocht - NG	29	163660.74	160441.07	Hoek gebouw
13	163655.58	160476.33	Bestaande Rooilijn Bocht - NG	30	163645.33	160429.83	Hoek gebouw
14	163655.47	160473.50	Bestaande Rooilijn Bocht - NG	510	163656.56	160474.41	Meetnagel
15	163654.97	160462.88	Bestaande Rooilijn - NG	520	163678.23	160533.08	Meetnagel
16	163654.76	160455.58	Bestaande Rooilijn Bocht - NG	530	163633.66	160552.09	Meetnagel
17	163654.75	160449.83	Bestaande Rooilijn Bocht - NG	540	163649.85	160546.87	Meetnagel

NG = Niet Gematerialiseerd
 Tenzij aanwezigheid van afsluitingen en muren zoals aangeduid op het plan,
 zijn de verschillende grenssegmenten niet gematerialiseerd op het terrein.

AFBAKENINGSPLAN
 Verkaveling OMV_2024008554
 Vergunning BD 19/09/2024

Erika Van Orshoven
 (Signatur e)
 Digitaal ondertekend door Erika Van Orshoven (Signature)
 Datum: 2024.12.13 11:52:40 +01'00'

Schaal 1/500

- Afstand 1-2 = 2,58m
- Afstand 2-3 = 5,00m
- Afstand 3-4 = 5,35m
- Afstand 6-7 = 2,54cm
- Afstand 7-8 = 4,82m
- Afstand 8-9 = 10,66m
- Afstand 11-12 = 3,58m
- Afstand 2-20 = 6,00m
- Afstand 20-21 = 5,00m
- Afstand 21-3 = 6,00m
- Afstand 14-15 = 10,63m
- Afstand 15-16 = 7,31m
- Afstand 18-19 = 5,32m
- Afstand 19-1 = 5,02m
- Afstand 25-26 = 2,00m

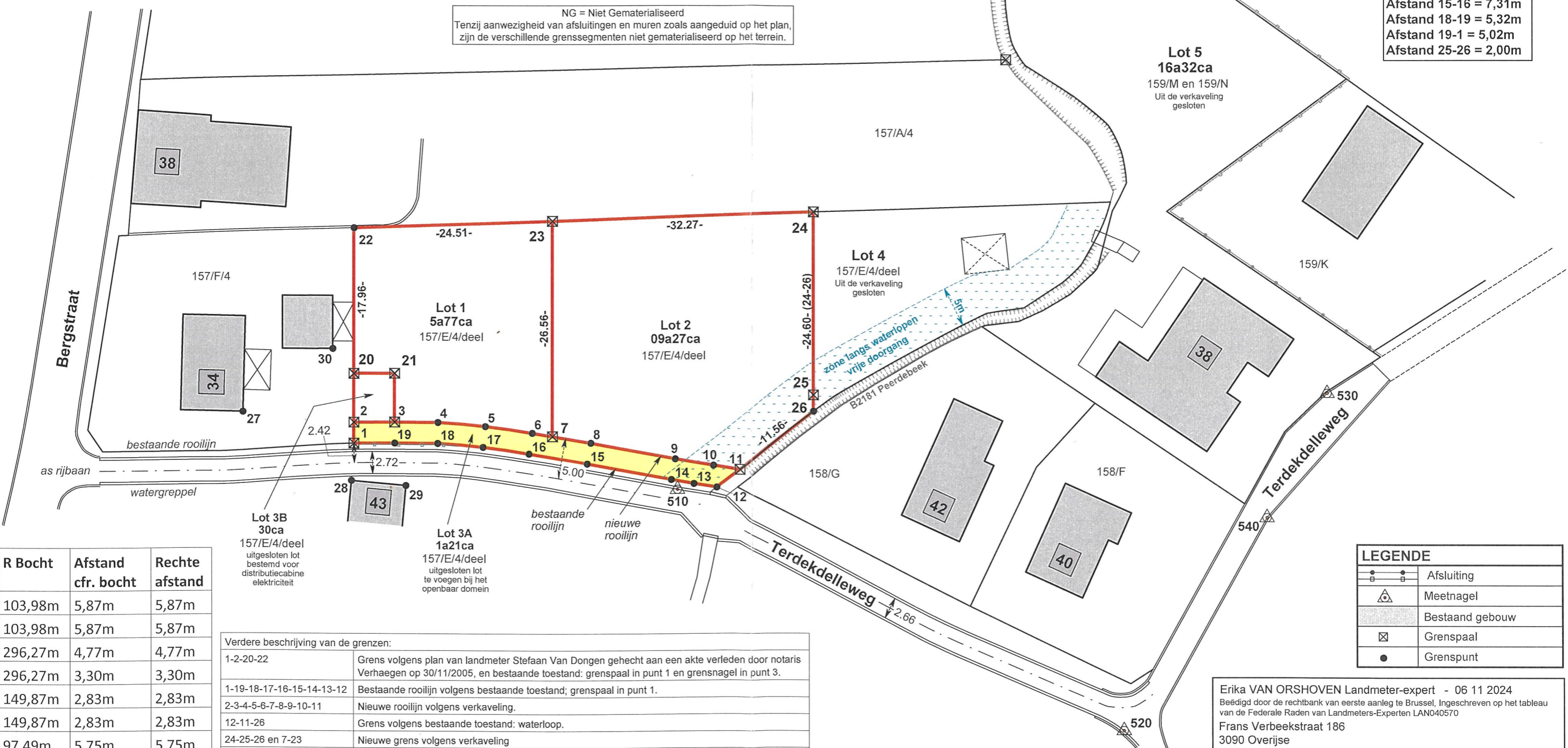

Rooilijn	R Bocht	Afstand cfr. bocht	Rechte afstand
4-5	103,98m	5,87m	5,87m
5-6	103,98m	5,87m	5,87m
9-10	296,27m	4,77m	4,77m
10-11	296,27m	3,30m	3,30m
12-13	149,87m	2,83m	2,83m
13-14	149,87m	2,83m	2,83m
16-17	97,49m	5,75m	5,75m
17-18	97,49m	5,59m	5,59m

Verdere beschrijving van de grenzen:

1-2-20-22	Grens volgens plan van landmeter Stefaan Van Dongen gehecht aan een akte verleden door notaris Verhaegen op 30/11/2005, en bestaande toestand: grenspaal in punt 1 en grensnagel in punt 3.
1-19-18-17-16-15-14-13-12	Bestaande rooilijn volgens bestaande toestand; grenspaal in punt 1.
2-3-4-5-6-7-8-9-10-11	Nieuwe rooilijn volgens verkaveling.
12-11-26	Grens volgens bestaande toestand: waterloop.
24-25-26 en 7-23	Nieuwe grens volgens verkaveling
22-23-24	Grens volgens plan van landmeter Stefaan Van Dongen gehecht aan een akte verleden door notaris Verhaegen op 30/11/2005, en bestaande toestand: grensnagel in punt 3.

LEGENDE

	Afsluiting
	Meetnagel
	Bestaand gebouw
	Grenspaal
	Grenspunt

Erika VAN ORSHOVEN Landmeter-expert - 06 11 2024
 Beëdigd door de rechtbank van eerste aanleg te Brussel, Ingeschreven op het tableau van de Federale Raden van Landmeters-Experten LAN040570
 Frans Verbeekstraat 186
 3090 Overijse
 Tel: 02/657.91.77 Fax: 02/657.54.88 Gsm: 0476/34.63.99
 E-mail: erika.van.orshoven@telenet.be www.eensbvba.be