



Installations électriques à basse tension et à très basse tension (Livre 1 AR 8/9/2019) - Direction générale de l'énergie

📍 Lieu du contrôle: CHAUSSÉE DE LOUVAIN 77 1300 WAVRE Belgique

Boîte: Étage 1

📌 Type de contrôle: Visite de contrôle vente ancienne installation (Livre 1 8.4.2)

📅 Date du contrôle:
30/10/2025

📅 Prochaine visite avant le:
+ 18 mois jour de l'acte

👤 Agent-visiteur:
Souliman Lakhroufi

CONCLUSION : NON CONFORME

Identification des tiers

Donneur d'ordre

Nom	
Adresse	

Propriétaire, exploitant ou gestionnaire

Nom	Chau. de Louvain 77 1300 Wavre, Belgique
Adresse	CHAUSSÉE DE LOUVAIN 77 1300 WAVRE Belgique

Installateur

Nom	
TVA	

Identification de l'installation électrique

Adresse	CHAUSSÉE DE LOUVAIN 77 1300 WAVRE Belgique
Numéro de compteur	55398534
GRD	Rew SC
Type de locaux	Appartement Immeuble à appartement.

Atlas contrôle ASBL

Organisme de contrôle agréé

Siège d'exploitation: Boulevard Lambertmont 127 1030 Schaerbeek

Tel: +32 2 726 64 04 | Mail: office@atlascontrole.be

TVA BE0732536476 | RPM Bruxelles



Base(s) Règlementaires



RGIE. Règlement général des installations électriques

Type de contrôle	Visite de contrôle vente ancienne installation (Livre 1 8.4.2)
Mise en oeuvre de l'installation	Avant le 01/06/2020 et après le 01/10/1981
Fondations	avant 81
Des dispositions dérogatoires pour les installations électriques domestiques ancien RGIE ont été appliquées (Livre 1 8.2.2)	

Description de l'installation électrique et du raccordement

GRD	Rew SC
Numéro de compteur	55398534
Code EAN	
Liaison compteur-tableau	
Tension de service	3 x 400 V + N
Protection générale	20 4P
Protection maximale admissible	20 4P
Nombre de tableaux	2
Différentiel de tête	300mA - 40A - type A
Prise de terre	Piquet
Résistance de terre (Ω)	18
Description de l'installation	Schéma non présent



Contrôles et essai

Testeur d'installation: MEG-005/102382362

Schémas/plans	NOK
Liaisons équipotentielles	OK
Test BP du DDR	OK
ΔI_n	OK
Contrôle de l'état	NOK
Résistance de terre (Ω)	18
Isolement ($M\Omega$)	91,1
Matériel fixe	NOK
Protection contre les contacts directs	NOK
Protection contre les contacts indirects	OK
Protection contre les surintensités	OK

Schémas, plans et documents de l'installation

Schémas/plans	NOK
---------------	-----



Infractions

Catégorie	Libellé	Paragraphe
E. Schémas		
	Prévoir le(s) schéma(s) unifilaire(s) de l'installation.	L1: 3.1.2.; 9.1.1; 9.1.2
	Prévoir le(s) schéma(s) de position de l'installation.	L1: 9.1.2.
F. Tableau électrique		
	Obturer les ouvertures non utilisées du tableau ou coffret.	L1: 4.2.2.3.; 5.1.4.; 5.3.5.1.
	Réaliser ou compléter le repérage des circuits/départs et/ou appareillage, bornes de raccordements, etc.	L1: 2.8.1.; 3.1.3.; 5.3.6.1.; 5.3.6.2.; L3: 2.8.1.2.; 3.1.3.; 5.3.6.1.
I. Appareillage		
	Interrupteur, prise de courant ou boîte de dérivation à reconditionner et/ou refixer.	
E. Schémas		
	Le schéma unifilaire de l'installation électrique n'est pas présent au moment du contrôle. (Livre 1, Sous-section 3.1.2.1.)	
	Le plan de position de l'installation électrique n'est pas présent au moment du contrôle. (Livre 1, Sous-section 3.1.2.1.)	

Remarques

Libellé	Référence
Les schémas de l'installation électrique doivent être conservés obligatoirement dans le dossier de l'installation électrique. Il est également fortement recommandé de garder une copie des schémas à proximité du tableau de répartition principal.	RDE2
Le contrôle effectué est un contrôle instantané basé sur le moment de passage. Ce rapport est uniquement le reflet de l'installation électrique au moment du contrôle.	RDE6
Il n'est pas exclu que des infractions supplémentaires soient identifiées lors de la présentation des schémas.	RDE12
Il est possible de que des infractions supplémentaires soient constatées lors d'un prochain contrôle.	RDE44
L'unité est meublée au moment du contrôle.	RDE15



Conclusion du contrôle

L'installation électrique n'est pas conforme aux prescriptions du Livre 1 du RGIE (Arrêté royal du 8/09/2019 : C-2020/30795 + C-2020/30794) concernant les installations électriques à basse et à très basse tension.

Le contrôle réalisé par Atlas Contrôle a porté sur les parties visibles de l'installation normalement accessibles.

Une visite complémentaire est à exécuter dans un délai de 18 mois à partir du jour de l'acte.

L'agent Visiteur



Souliman Lakhroufi
02/726.64.06
www.atlascontrôle.be
TVA : BE 0732.536.476
663-INSP

Devoirs du propriétaire, gestionnaire ou locataire de l'installation

L'obligation de conserver le rapport de visite de contrôle dans le dossier de l'installation électrique.

L'obligation de renseigner dans le dossier toute modification intervenue dans l'installation électrique.

L'obligation d'aviser immédiatement le fonctionnaire préposé à la surveillance du Service public fédéral ayant l'énergie dans ses attributions, de tout accident survenu aux personnes et dû directement ou indirectement, à la présence d'installations électriques.



Annexes

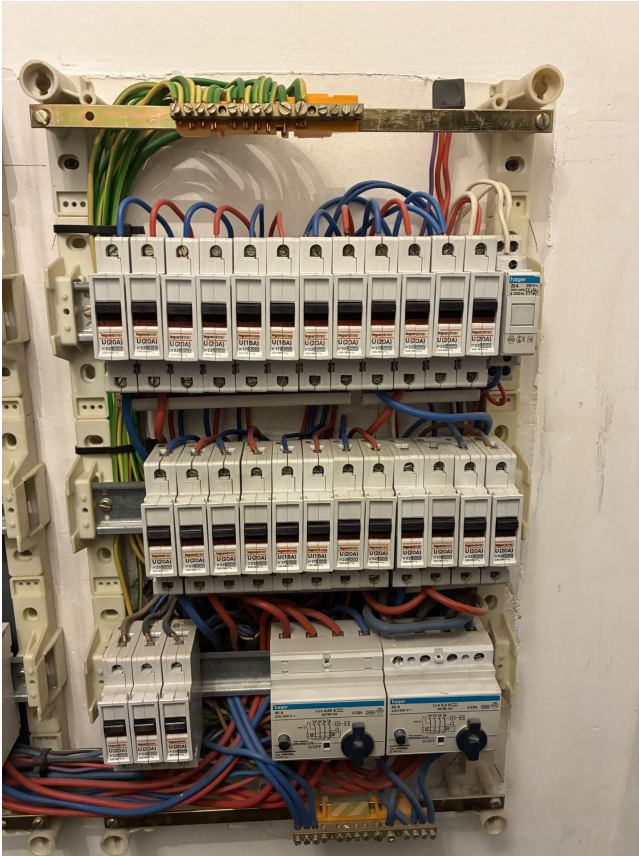

Tableau 1

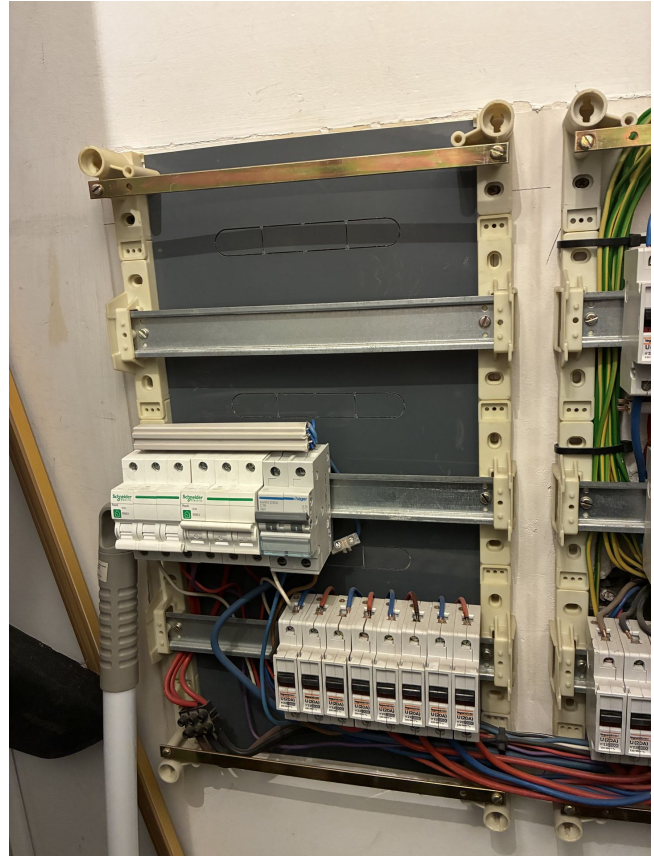

Tableau 2