

Ville de Wavre

4ème division Limal

section B n° 494c2, 495n, 482e, 495r

PROCES-VERBAL DE DIVISION ET DE MESURAGE



L'an deux mil vingt-six, le vingt avril,

Je soussigné, Jean-Louis BRÔNE, géomètre-expert assermenté par le tribunal de Première Instance de Nivelles, inscrit au tableau de l'Ordre des Géomètres Experts sous le n° 040190 et dont les bureaux sont établis Belle Voie 9 à Wavre.

Déclare avoir procédé au mesurage et à la division des biens ci-après décrits:

LOT 1 :

Une maison d'habitation avec jardin sise 117 avenue Joséphine Rauscent où elle développe une façade de vingt mètres quarante-trois centimètres. Ce lot a une contenance, d'après mesurage, de SEIZE ares CINQ centiares (16a05ca) suivant le périmètre BN31 BE33 BE4 MU 22 MU16 SnM 26 BE1815 BE12. Il est teinté de jaune au plan.

LOT 2 :

Une maison d'habitation avec jardin sise 115 à l'angle de la rue Joséphine Rauscent et de l'avenue des Spirées. Le bien développe respectivement une façade de vingt-cinq mètres cinquante-trois centimètres et trente mètres septante-huit centimètres. Ce lot a une contenance, d'après mesurage, de NEUF ares CINQUANTE-TROIS centiares (9a53ca) suivant le périmètre MU16 MU29 BE15 BN32 BN33 BE4 MU22. Il est teinté de vert au plan.

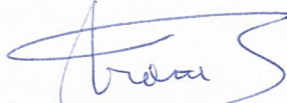
Le géomètre-expert

systeme de coordonnées Lambert 72

NUMERO	E	N
4	163401.56	154145.04
12	163372.20	154121.76
15	163442.88	154149.91
16	163418.57	154164.68
22	163401.82	154144.95
26	163403.83	154178.83
29	163424.24	154159.85
31	163377.79	154117.13
32	163426.83	154123.64
33	163397.41	154140.16
1142	163381.06	154114.38
1815	163354.65	154136.61

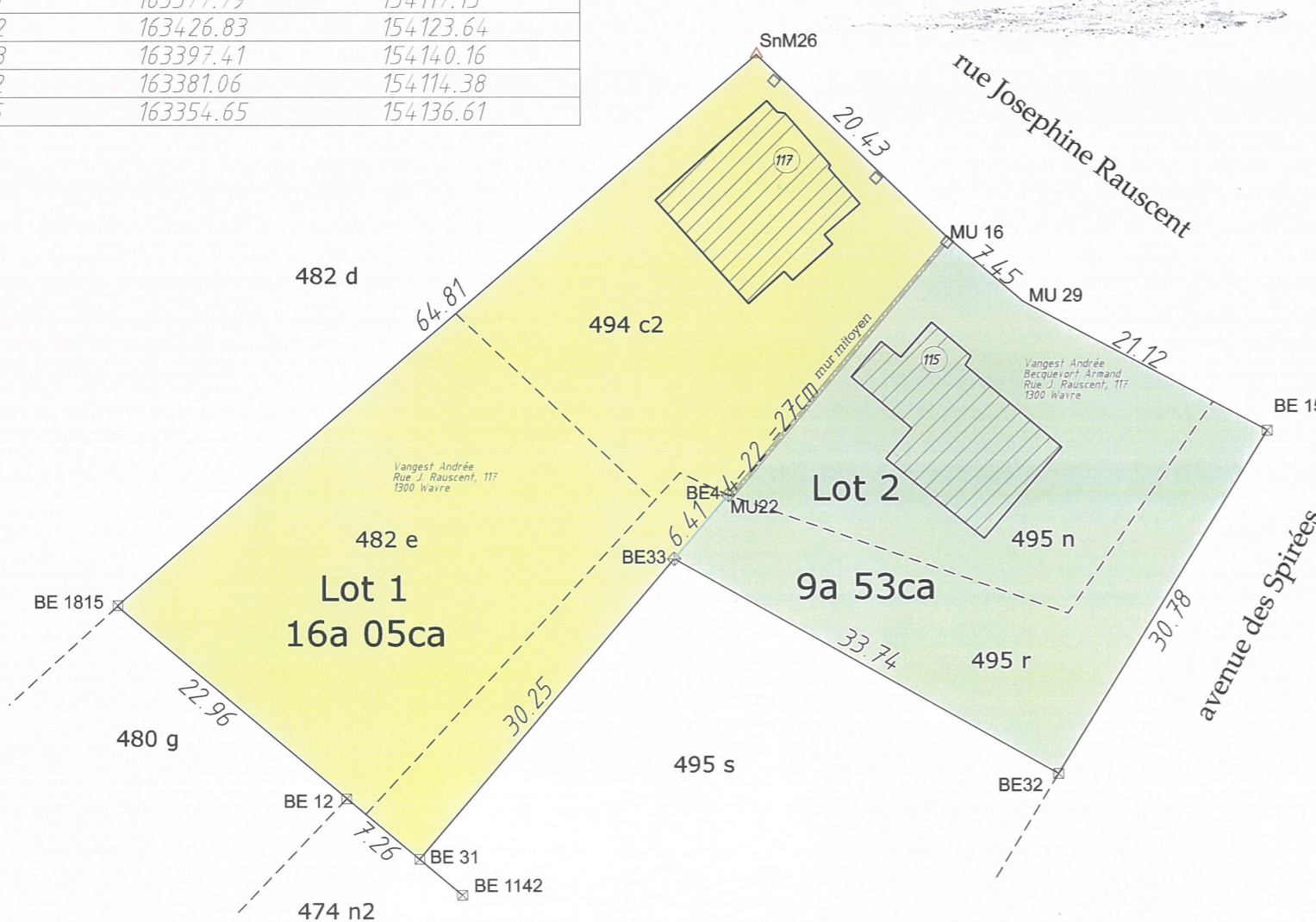

Le numéro parcelaire réservé est
Le plan est enregistré dans la base de données des plans de délimitation
sous le numéro de référence 2

Dossier 9702PL

Legende	Echelle 1/500
mur	
clôture	
limite cadastrale	
limite connue	
nouvelle division	
borne existante	
borne nouvelle	
sommet non matérialisé	

Cabinet de Géomètres - Experts
B O C
s.r.l.
Jean Louis Brône
GEO 040190
Belle Voie, 9, 1300 WAVRE
010/22.65.49 010/22.62.24
info@geometres-boc.be