



Parcours du Propriétaire

1301 Bierges / Wavre - Rue de l'Etoile, n° 15

☎ 010.42.02.22

✉ ppr@ppr.be

BAISY-THY

1470 Baisy-Thy - Rue Deux Saules (LOT D)

TERRAIN à bâtir d'une superficie total de 11 ares 17 ca, à front d'une voirie équipée. Ce terrain bénéficie d'une belle largeur à rue. Cadre exceptionnel avec vue dégagée. Permis d'urbanisme accordé pour la construction d'une villa 4 façades ($\pm 174 \text{ m}^2$ + grenier $\pm 57 \text{ m}^2$, 4 ch, 2 sdb, double carport). Dossier complet sur demande !

à vendre

169.000,00 €

COUP D'OEIL PPR

Situé dans un quartier résidentiel calme et verdoyant
Excellente orientation SUD-EST. Proche des commodités et des grands axes
Possibilité d'acquisition du terrain attenant en supplément

FRAIS D'ACQUISITION

[Calculez ici vos frais d'acquisition](#)

2677

Plan (LOT D)



NOTAIRE

Maître Laudert Stéphanie
(Walhain)

RENSEIGNEMENTS CADASTRAUX

Division : 2^{ème} Section : E

N° 106R (partie)

Revenu Cadastral Net : à enrôler

Précompte immob : à enrôler

SUPERFICIES

Profondeur : ± 23 mètres

Façade : ± 46 mètres

Superficie : ± 11 ares 17 ca

Orientation : Sud-Est

Occupation : Libre de constructeur

URBANISME

Zone d'habitat à caractère rural -

Participation pour les frais de mesurage/bornage selon quotités à charges de l'acquéreur

EQUIPEMENT

Voie équipée : électricité, eau, égouttage, télédistribution, téléphone



LA PARTIE ACQUEREUR GARDE LE LIBRE CHOIX DU NOTAIRE INTERVENANT

Descriptif informatif - Non contractuel - A titre indicatif - Sans garantie et sous toutes réserves

IPI 508.539 & 515.588



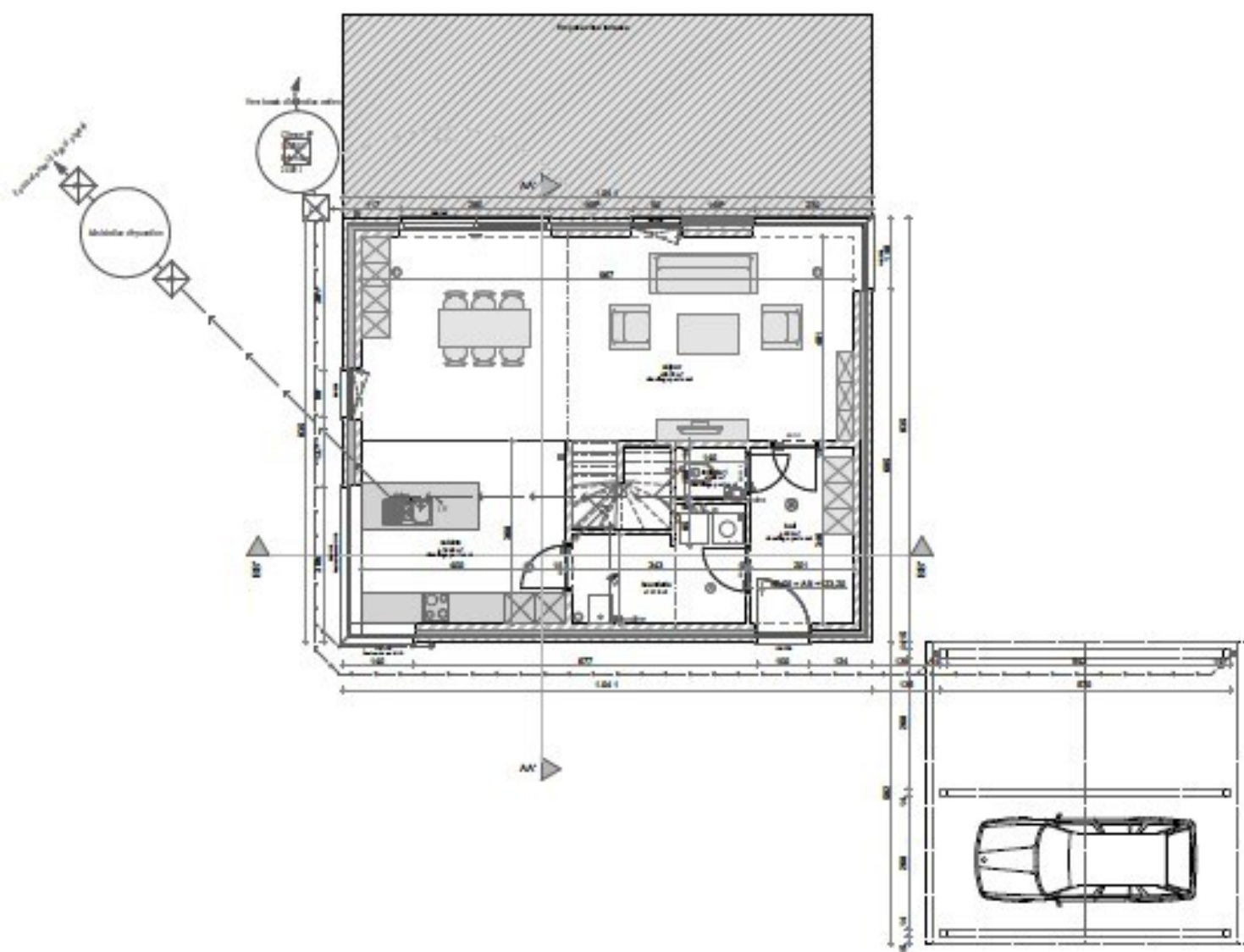

REZ-DE-CHAUSSEE

1:50

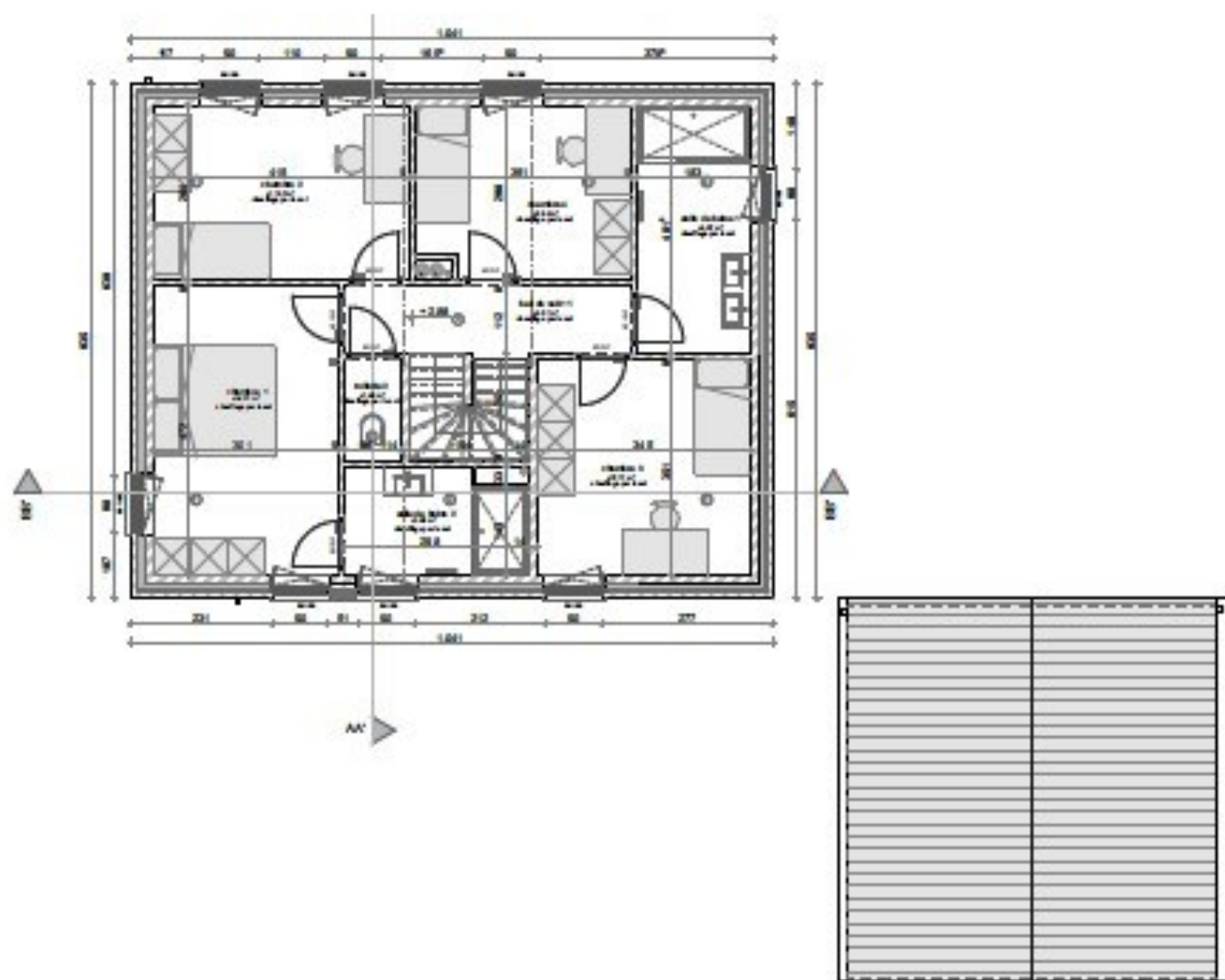

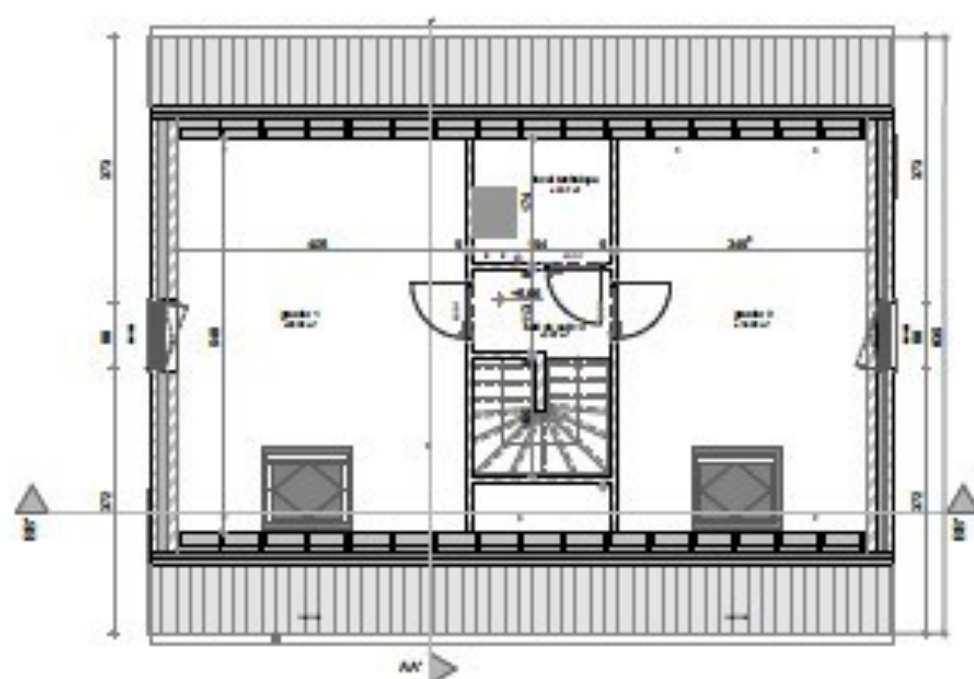

GRENIER

1:50

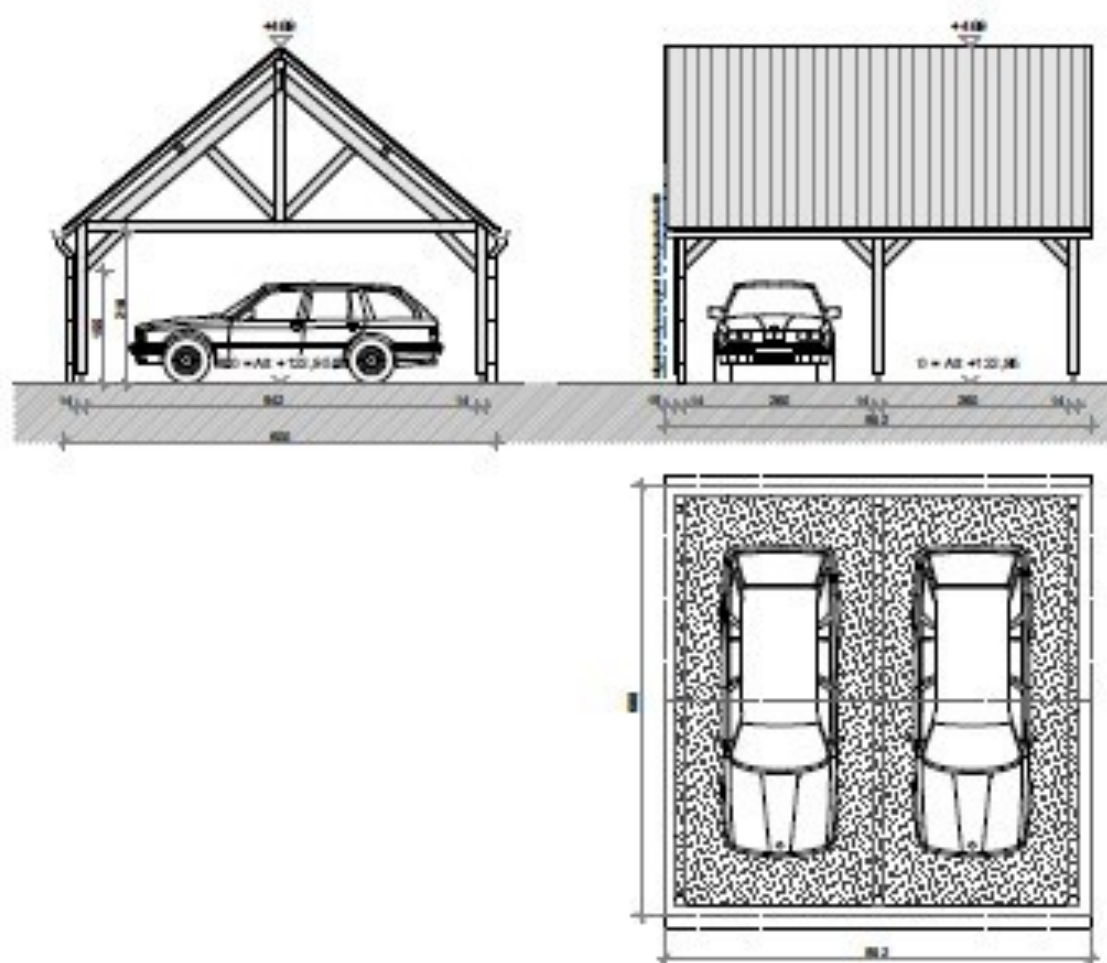

CARPORT

1:50