

Atlas Controle

Chaussée De La Hulpe 181 box 1

1170 Brussels

## RAPPORT DE CONTROLE D'INSTALLATION ÉLECTRIQUE DOMESTIQUE

Numéro de rapport:

41.694

Date du contrôle:

03/04/2024

Lieu du contrôle:

Avenue St Job 33 1300 Wavre Belgique

Testeur d'installation:

Agent-visiteur:

Youssef Mamoun

Type de contrôle:

Visite périodique (Livre 1 6.5)

TI-006/5128060

Date d'émission:

03/04/2024 17:26:04

Prochaine visite avant le:

03/04/2049

### Donneur d'ordre

Nom

Adresse

Email

Rednis Elec BV

Hinxelaar 7, 2830 Blaasveld, Belgique

rednis.elec@gmail.com

### Base(s) réglementaire(s)



663 - INSP

RGIE. Règlement général des installations électriques

### Données générales

Adresse de l'installation

Avenue St Job 33 1300 Wavre Belgique

Type de locaux

Maison

Propriétaire, gestionnaire ou exploitant

Adresse du propriétaire

Installateur

### Données du raccordement

GRD

Résa

Numéro de compteur

59670220

Code EAN

Liaison compteur-tableau

XVB 3X10

Tension de service

3 x 230 V

Protection générale

40 A 3P

Atlas Contrôle

Chaussée De La Hulpe 181 box 1

1170 Brussels

Contrôles

Schémas/plans	Liaisons équipotentielle	Fondations	Installation électrique
OK	OK	avant 81	avant 81

Description de l'installation	Voir Schéma
-------------------------------	-------------

Nombre de tableaux	1
Différentiel de tête	300mA - 40A - type A
Test BP du DDR	OK
$\Delta I_n$	OK
Contrôle de l'état	OK
Matériel fixe	OK
Protection contre les contacts directs	OK
Protection contre les contacts indirects	OK
Protection contre les surintensités	OK
Prise de terre	Piquet
Résistance de terre ( $\Omega$ )	15
Isolement ( $M\Omega$ )	>5

Conclusions**CONCLUSION : CONFORME**

L'installation électrique est conforme aux prescriptions du Livre 1 du RGIE ( Arrêté royal du 8/09/2019 : C-2020/30795 + C- 2020/30794 ) concernant les installations électriques à basse tension et à très basse tension. La prochaine visite de contrôle est à effectuer au plus tard dans les 25 années.

Si d'application, des mesures adéquates ont été prises par Atlas Contrôle pour que les bornes d'entrées du dispositif de protection à courant différentiel résiduel placé à l'origine de l'installation électrique soient rendues inaccessibles par scellage et que le ou les schémas unifilaires et le ou les plans de position ont été à nouveau visés par Atlas Contrôle.

Signature de l'agent-visiteur



Atlas Controle

Chaussée De La Hulpe 181 box 1

1170 Brussels

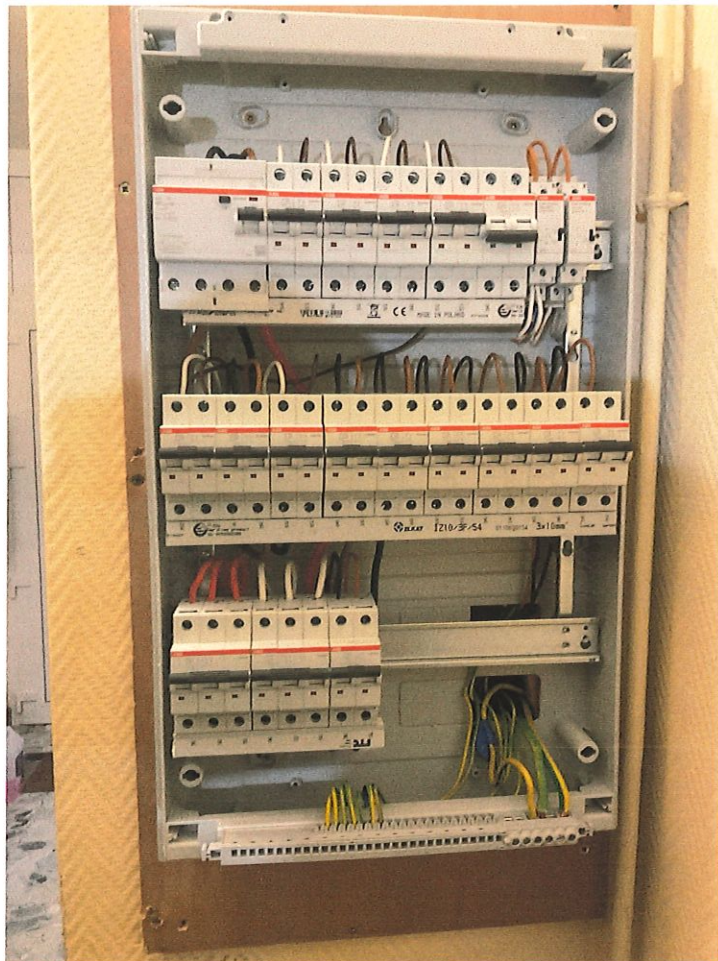

Tableau 1

## Liste des remarques

Libellé	Référence
Ce contrôle ne comprend que les parties visibles et normalement accessible de l'installation. Sauf mention contraire, les appareils et équipements raccordés à l'installation fixe ne font pas partie du contrôle.	RDE4
Le contrôle effectué est un contrôle instantané basé sur le moment de passage. Ce rapport est uniquement le reflet de l'installation électrique au moment du contrôle.	RDE6
L'unité est meublée au moment du contrôle.	RDE15
Libellé	Photo