

Nr 0190

PROCES-VERBAL DE CONTROLE D'UNE INSTALLATION ELECTRIQUE A BT ET TBT

Rapport N° : 24/15-06-12/01	Personne responsable de l'exécution du travail (Nom-Prénom) : Ets CORMANS BPEL
Date du Contrôle : 12/06/2015	N°TVA/N°C-Ident. : 0473 311 019
Propriétaire (Nom-Prénom) :	Adresse de l'installation : 16- Rue Du Bois Wilmet
Adresse :	1301 Biogros

1) **REFERENTIELS** : R.G.I.E - Procédure Interne ; CHECK-LIST-INS-E-10.

2) **TYPE DE CONTRÔLE** :

- ☒ Examen de contrôle avant mise sous tension d'une installation électrique BT et TBT domestique.
☐ Examen de contrôle d'une installation électrique BT et TBT domestique en vue d'un renforcement de puissance de raccordement au réseau public de distribution.

3) **TYPE D'INSTALLATION** :

☒ Unité d'habitation ☐ Parties communes ☐ Autres : soumise à : ☒ l'Art.86 ☐ l'Art.87 du RGIE.
Distributeur : Raccordement suivant câblage tableau : Tension : 3x230 V.

Alimentation tableau principal : 4x16mm². Protection raccordement : 40 A. (☐ In max. à prévoir).

Colonne d'alimentation : 4x16mm². Interr-Sect.Général : 40 A.

Nombre de tableaux : 2. Nombre de circuits terminaux : 27+8. $R_E = 14.2 \Omega$ $R_{IGEN} = 20.5 M\Omega$.

Type prise de terre : ☒ boucle ☐ plquets -

Différentiels	I _n en A	I _{cc} en kA	I _A en A	Circuits protégés	I _n en A	I _{cc} en kA	I _A en A	Circuits protégés	I _n en A	I _{cc} en kA	I _A en A	Circuits protégés
(2) 40	40	3	0.3	Tous	40	3	0.3	11	40	3	0.3	4

4) **DESCRIPTION DE L'INSTALLATION** :

Circuits	Protections	Sections	Circuits	Protections	Sections
voir plans					

5) **MANQUEMENTS** :

NEANT

- 6) **NOTES** : - Le différentiel général : ☒ était plombé. ☐ n'a pu être plombé. ☐ a été plombé. ☐ n'est pas plombable.
☐ absence de différentiel.
- Les schémas : ☒ ont été signés. ☐ n'ont pas été signés. ☐ absence de schémas.
- Installation ☐ plomberie ☐ sanitaire : ☐ non réalisée(s) au jour du contrôle. ☐ Liaisons équipotentielle en attente. A connecter lors de la réalisation.

7) **CONCLUSION** :

- ☒ **L'installation est conforme.** La prochaine visite est à prévoir avant le : 12/06/2015
☐ **L'installation n'est pas conforme.** Les travaux nécessaires pour faire disparaître les manquements constatés doivent être exécutés sans retard, et toutes mesures adéquates doivent être prises pour qu'en cas de maintien en service des installations, les infractions ne constituent pas un danger pour les personnes et les biens.
☐ Dans le délai d'un an à dater de ce jour, en cas de refus d'une seconde visite ou au cas où des infractions subsisteraient, une copie du procès-verbal sera envoyée conformément à l'Art. 276.02 du RGIE à l'Administration de l'Energie préposée à la haute surveillance des installations électriques domestiques.
☐ **Les résultats du contrôle ne permettent pas d'émettre de conclusion.** Un examen complémentaire est à exécuter par le même organisme en vue de compléter le dossier. Le présent document ne valide pas la mise sous tension ou le renforcement de puissance de l'installation visitée.

Note : Toutes les informations obtenues lors de nos inspections sont confidentielles.

Nom/signature de l'inspecteur
Pour SOCOTEC BELGIUM ASBL,

Date d'émission :

Nom/signature du demandeur
Pour réception,

RAP/SOCOTEC-E01(f)/0215 - V12

Mme Baccaert
Rue du Bois Wilmet 16
1300 Bierges
Liste des circuits.

- A) Cuisinière électrique
- B) Eclairage du hall de nuit + éclairage du hall d'entrée + parlophone + éclairage à l'extérieur à l'avant + éclairage du living + éclairage central de la cuisine + éclairage à l'extérieur à l'arrière + le volet droit de la salle à manger + le volet de la porte fenêtre de la cuisine
- C) Eclairages et prises des combles + éclairage des escaliers vers les combles
- D) Eclairage et prises de la chambre 5 (avant gauche) + quatre prises dans le hall de nuit
- E) Eclairage et prises de la chambre 4 (avant droite) + une double prise au plan de travail de la cuisine à droite de la cuisinière électrique + une prise à l'extérieur à l'avant
- F) Eclairage et prises du dressing de l'étage + éclairage et prises de la chambre 3 (arrière droite)
- G) Eclairage et prises de la chambre 2 (arrière gauche) + éclairage et prises du rangement de l'étage
- H) Une double prise pour le monte escalier à l'étage
- I) Eclairage, volet et prises de la chambre 1 au rez-de-chaussée + le volet de la salle de bains du rez-de-chaussée
- J) Une double prise pour le monte escalier au rez-de-chaussée
- K) Quatre prises dans le hall d'entrée + éclairage, volet et prises du bureau
- L) Eclairage et prises de l'arrière cuisine + deux doubles prises dans le muret au plan de travail de la cuisine + une double prise basse dans le living sur le muret
- M) Deux doubles prises au plan de travail de la cuisine à gauche de la cuisinière électrique + ventilation de la cuisine + éclairage sous les meubles de cuisine + hotte + le volet de la petite fenêtre de la cuisine
- N) Four
- O) Micro-ondes
- P) Les prises du living (sauf la double prise basse dans le muret) + une prise à l'extérieur à l'arrière + les deux volets à l'arrière du living
- Q) Eclairage, volets et prises du garage
- R) Eclairages, prises et ventilations de la salle de douche, salle de bains et W.C. de l'étage
- S) Alimentation de la baignoire de la salle de bains à l'étage
- T) Eclairage, prises et ventilation de la salle de bains au rez-de-chaussée + éclairage et ventilation du W.C. au rez-de-chaussée + éclairages et prises des caves 4 et 5
- U) Eclairage, volet et prises du dressing au rez-de-chaussée + éclairages et prises des caves 2 et 3 + une prise pour le groupe hydrophore dans la cave 3
- V) Eclairage, prises et ventilation de la buanderie + éclairages et prises des caves 6 et 7 + une prise pour la pompe de relevage extérieure dans la cave 7 + chauffage
- W) Eclairages et prises des caves 1 et 1' + une prise pour la pompe vide cave 1

- X) Frigo Américain
- Y) Lave-vaisselle de gauche
- Z) Lave-vaisselle de droite
- A') Machine à laver
- B') Séchoir

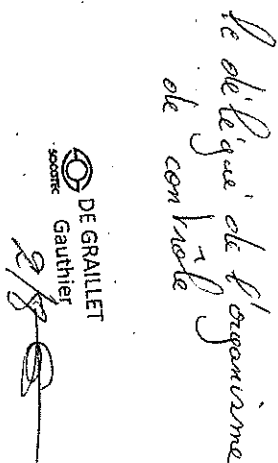
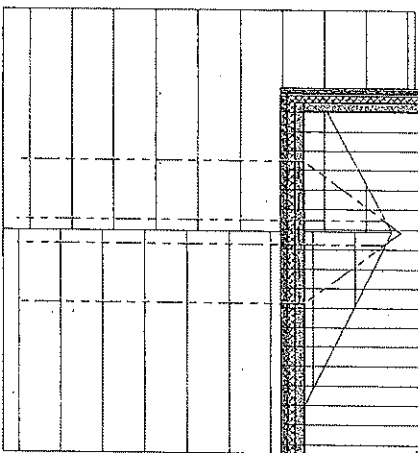

DE GRALLET
Gauthier

20

Construction d'une habitation avec studio

Ther. Solen 23 - 4608 WARSAGE
CSM: 0494770.54.17 - Email: osine_p@nordic.com
Tlx: JE 0829145.429
Osine PERSON - Architekt

Céline PERSON - Architecte

Rue du Bois Wilmet 1301 BIERGES

6/10

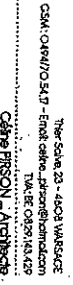

Ther Sake, 23 - 4008 WARSACE
- Email: celine_pirson@hotmail.com
TVA: BE 0829.143.429
Céline PIRSON - Architecte.

électricité + chauffage

Dossier Baccardet - 2014/25

Plan du premier étage

Echballe 1750

Construction d'une habitation avec studio

5/10

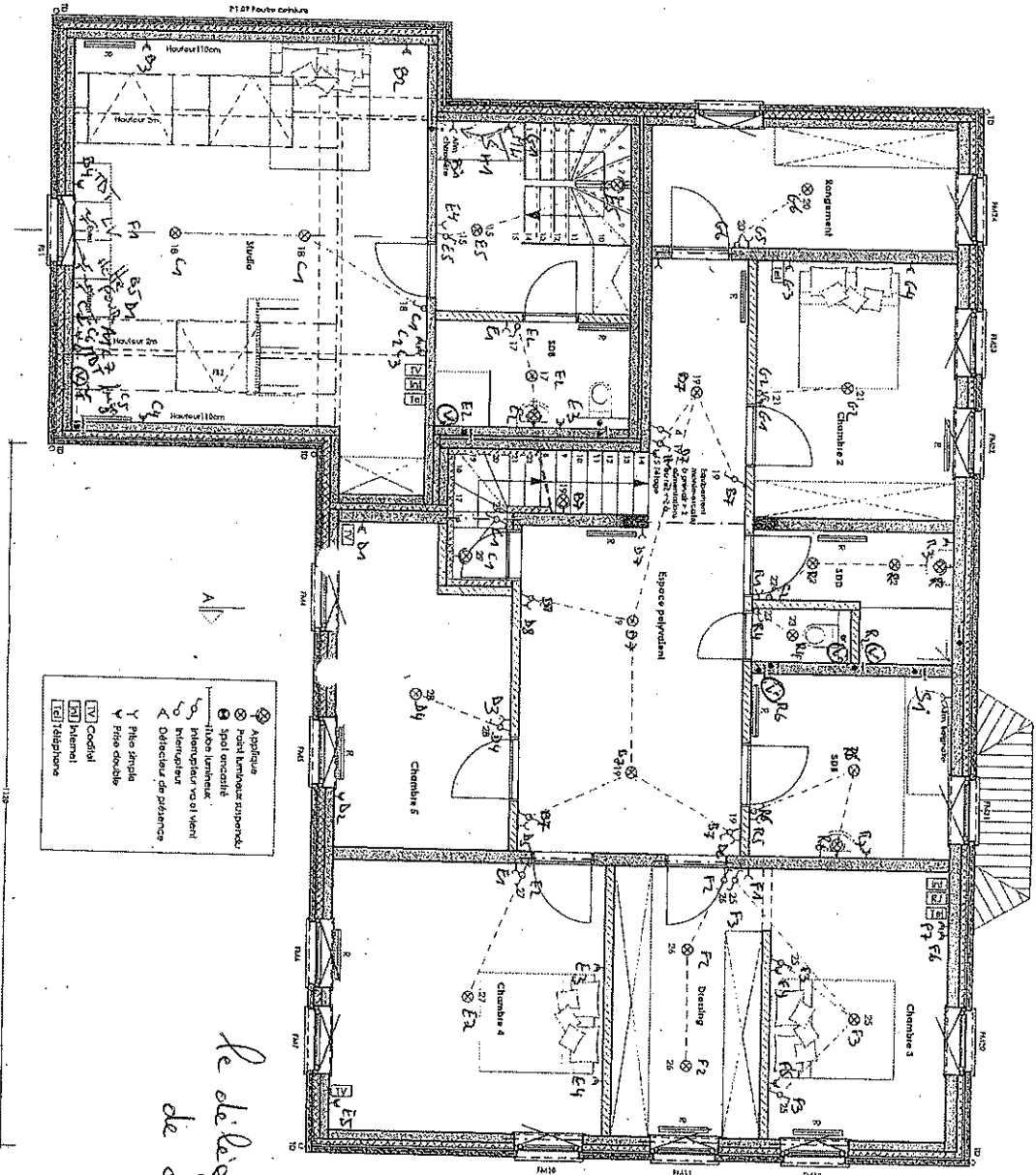

le délégué de l'organisme
de contrôle

 **DE GRAILLET**
société
Gauthier





78750, 23-4004 VARESE
GSM: 0670 547 517 - Email: gsm@gaillat.fr
TVA: 0230 141 129
Café PRISON - Virecote

électricité + chauffage
Dossier Baccard - 2014/25

Plan du rez-de-chaussée
2 janvier 2015

Construction d'une habitation avec studio
Rue du Bois Villainet 1301 BIERGES

4/10

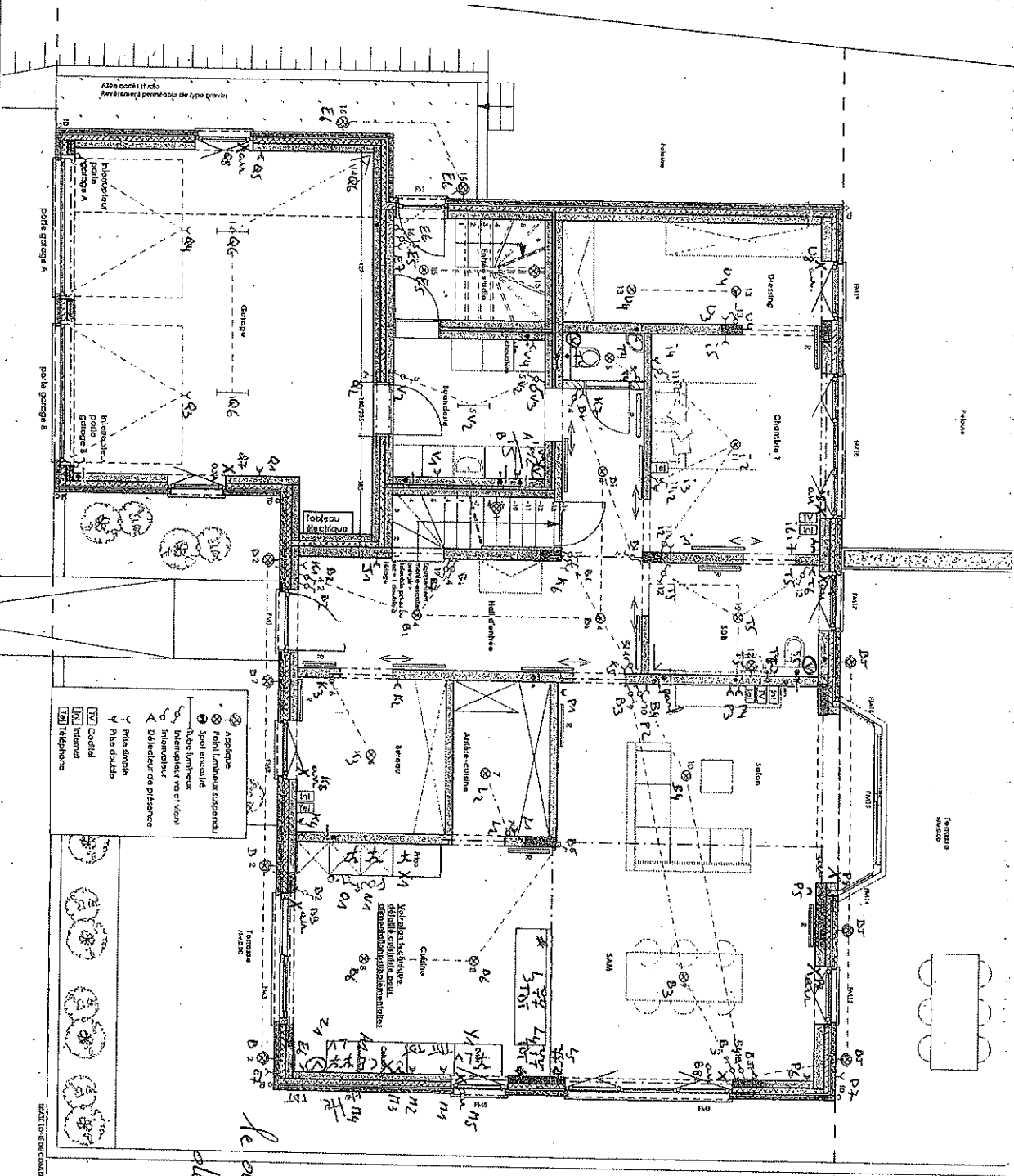

DE GAILLET
Gauchier

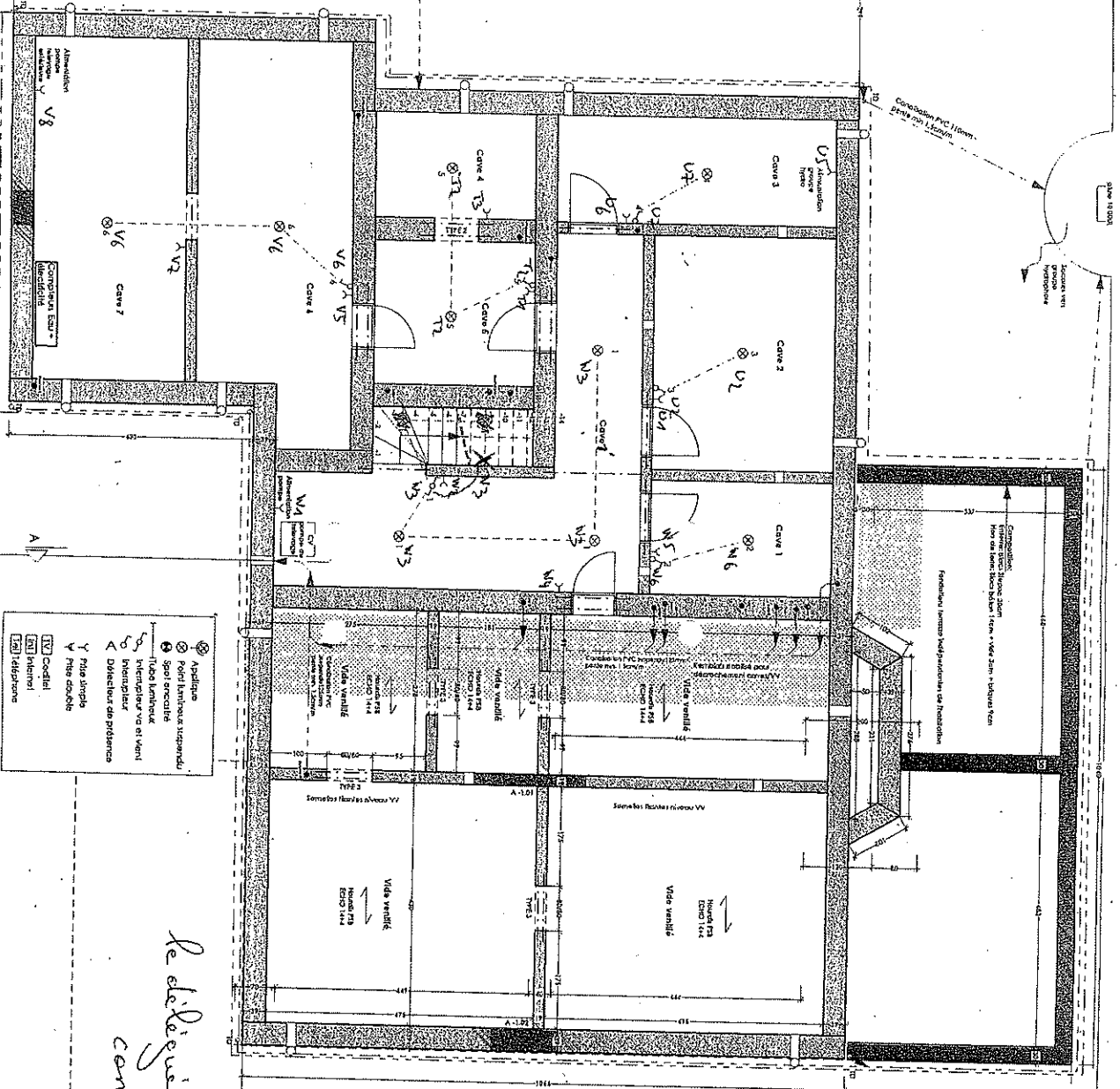

- Appareil
- Porte lumineuse suspendue
- Spot encastré
- Tube lumineux
- Interrupteur va et ven
- Interrupteur
- Détecteur de présence
- Y Rite simple
- V Rite double
- TV Cochl
- TV HiFi
- TV HiFi
- TV HiFi

le délégué de l'organisme de
contrôle

DE GRAILLET
docteur
Gauthier
3/10

Ther. Scale 23 - 4008 WATSON
TVA 20 035 143 029
Café PISON - Attache

électricité + chauffage
Dossier Baccard - 2014/25

Plan sous-sol

2, janvier 2015

Échelle 1/75°

Construction d'une habitation avec studio

3/10

Electricité.

ELECTRICITE GENERALE
CORIVAN Frères SPRL
 Rue des Prés 1 B 4840 Welkenraedt
 Tél. + Fax : 087 88.06.28

Tension : 3 X 230 V

Disjoncteurs automatiques

VOB 42

VOB 1,52

C à Q = Vol

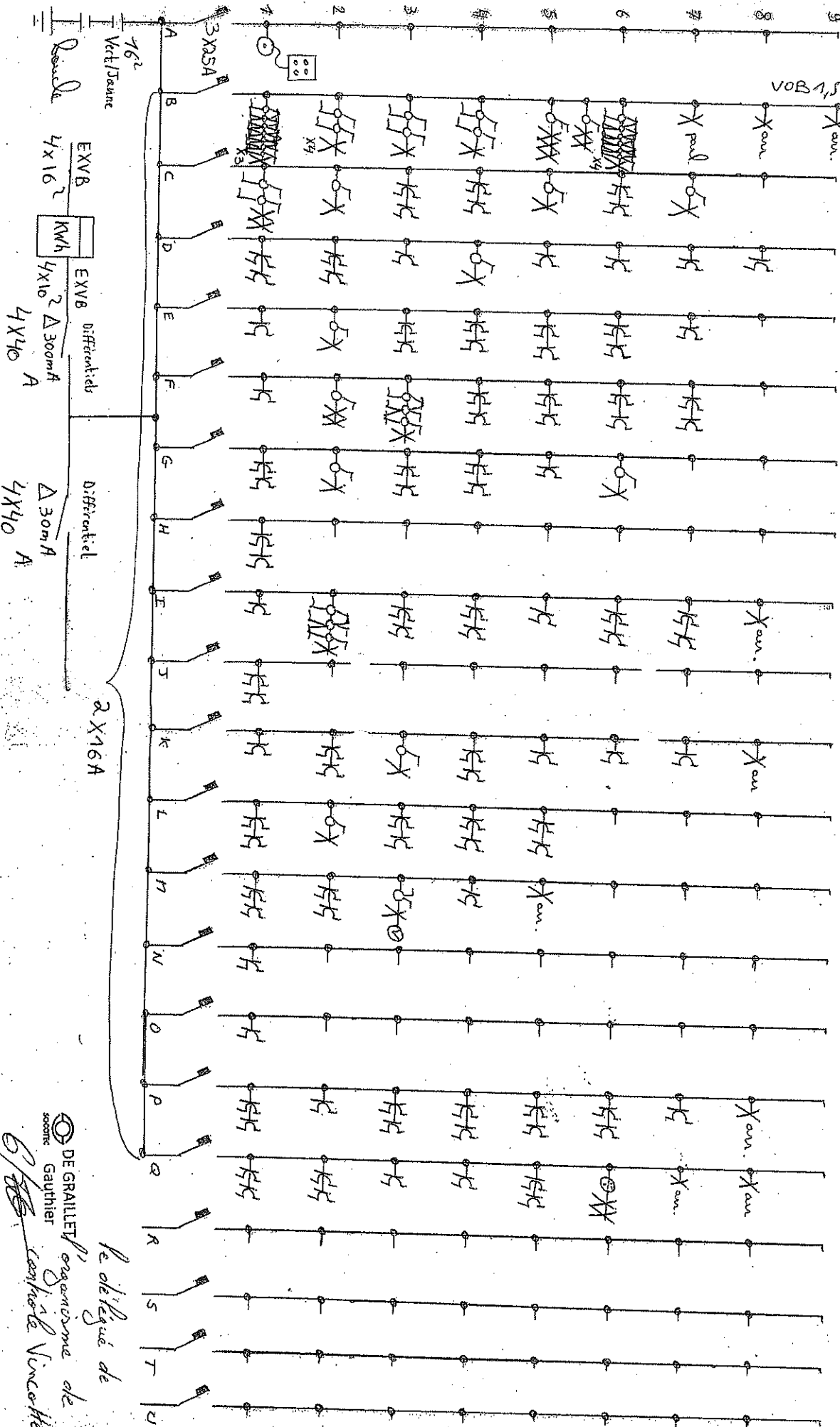

Tension : $3 \times 230 \text{ V}$

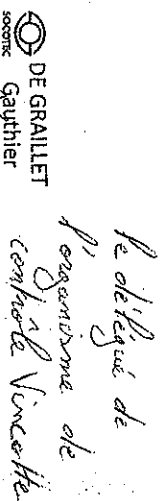

Electricité

ELECTRICITE GENERALE
CORWMAN Frères sprl
 Rue des Prés 1 B.4840 Welkenraedt
 Tel. + Fax : 087 88.06.28

VOB42

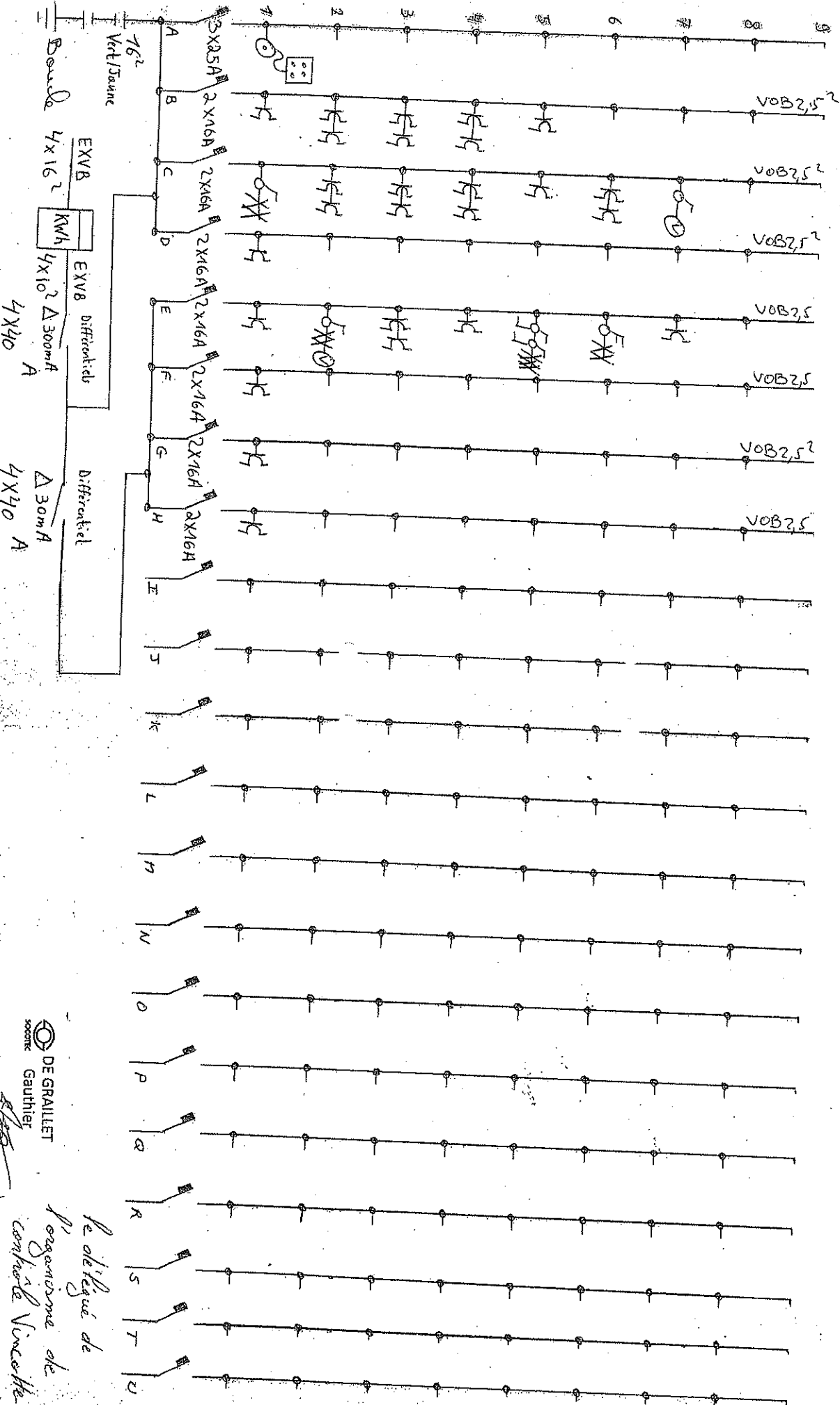

Disjoncteurs automatiques.

Tension : 3x230V~

DE GRAILLET
 SOCIÉTÉ
 Gauthier

Je délégué de
 l'organisme de
 contrôle Vincette