



Bien Sûr.

Bureau Technique Verbruggen asbl www.btvcontrol.be

- BTV Antwerpen Tél. 03 216 28 90 btv.antwerpen@btvcontrol.be
- BTV Brabant-Wallon Tél. 081 65 84 59 btv.brabantwallon@btvcontrol.be
- BTV Bruxelles Tél. 02 230 81 82 btv.brussel@btvcontrol.be
- BTV Hainaut Tél. 064 33 64 55 btv.hainaut@btvcontrol.be
- BTV Liège Tél. 04 253 19 72 btv.liege@btvcontrol.be
- BTV Limbourg Tél. 011 42 18 34 btv.limbourg@btvcontrol.be
- BTV Namur / Luxembourg Tél. 083 21 35 27 btv.namur@btvcontrol.be
- BTV Oost-Vlaanderen Tél. 09 252 45 45 btv.oostvlaanderen@btvcontrol.be
- BTV Vlaams-Brabant Tél. 016 63 47 45 btv.vlaamsbrabant@btvcontrol.be
- BTV West-Vlaanderen Tél. 056 70 54 05 btv.westvlaanderen@btvcontrol.be

V. ref.: _____ N. Ref.: _____ Rapport N°: 10/14/13-05

PROCES-VERBAL DE CONTROLE D'UNE INSTALLATION ELECTRIQUE BASSE TENSION

ADRESSE DE L'INSTALLATION: Les des Charbonniers, 14
1501 Bourges (Lot 9)

PROPRIETAIRE: S. Charbonniers
Adresse: _____

DEMANDEUR: Patricia Loe SML
Adresse: Commune de Louvain-la-Neuve
3000 Saint Agathe Park

INSTALLATEUR: _____
Adresse: _____
TVA ou CI: 088534533A

EAN: _____
Ref.: _____ Compteur n°: 2 phase
Index: _____

DESCRIPTION GENERALE, CARACTERISTIQUES, RECHERCHE ET MESURES:

Date du contrôle: 11/10/13 Type de contrôle: examen de conformité - premier contrôle - visite de contrôle suivant:
(RGIE art. 270) (RGIE art. 271) (RGIE art. 276) (RGIE art. 276bis) (A.R.4.12.2012) (RGPT art.262) (R.T. art. 231) (Prescriptions distributeur)

Type d'installation: Nouvelle - Extension - Modification - Temporaire - Renforcement - Vente d'habitation; Type locaux: habitation

Début travaux: Fondations avant - après 1.10.81 - Installation électrique avant - après 1.10.81 - 1.1.83 RGIE art.86

Raccordement: Tension 230 V Protection raccordement MMx40 A

Câble aliment, tableau, princ.: 4 X 40 mm² Inter.gén.: type Delta 1/2A

Type électrode de terre: boucle - barres - piquets - conducteur horizontal Schéma: TT

Nombre de tableaux: 1; Nombre de circuits term.: 16; RA: 6 Ohm; RI tot 760 MOhm

Facteurs d'influences externes: _____

DESCRIPTION: _____

Voir schémas feuilles suivantes

CONTROLES effectués: voir verso

INFRACTIONS CONSTATÉES ET/OU NOTES: Néant

note: appareils d'éclairage, cuisinière, de chauffage non placés

PROCES-VERBAL DE CONFORMITE
Vu le:
le responsable du distributeur
nom:
signature:

CONCLUSION 1. L'installation est **conforme**. Les bornes d'entrées du DPCDR général sont scellées et les schémas unifilaires et de situation ont été visés. L'installation doit être vérifiée avant le 11/10/2013 (art. 271 RGIE) ainsi qu'avant mise en service après modification ou extension importante exécutée avant cette date.

2. L'installation n'est **pas conforme**

3. L'installation peut être maintenue en service pour autant qu'il soit remédié sans retard aux infractions mentionnées et pour autant que les mesures nécessaires soient prises pour que l'installation ne présente pas de danger pour les personnes et les biens. L'installation n'est **pas conforme**. L'installation doit être vérifiée par le (même) organisme avant le: _____

DEVOIRS DU PROPRIETAIRE, GESTIONNAIRE OU LOCATAIRE : VOIR VERSO.

L'agent visiteur, (N°, nom, signature) 10/0. Domicile



pour Le Directeur,

* V E R S L A G - R A P P O R T *



Siège social: Rue Neerveld 109, boîte 6, B-1200 Bruxelles

EIGENAAR - PROPRIETAIRE

Mex Anne Schaeckelaers

.....
.....
.....

ELECTRICIEN

Byba ANTOONS LUC Spri
Leuvensebaan 201A
3040 Sint Agatha Rode

TEL: 016/47 16 85
GSM: 0475/23.38.56
Ond Nr-Nr Ent BE 0885.315.931
REG-ENREG 04.26.01.

ELEKTRISCHE INSTALLATIE: SCHEMAS
INSTALLATION ELECTRIQUE: SCHEMAS

GEROUW GELEGEN (las des Schaeckelaers, 14)
BATIMENT SITUÉ: 1301 Siegers (L.A.S.)

KEURINGSORGANISME-ORGANISME DE CONTROLE

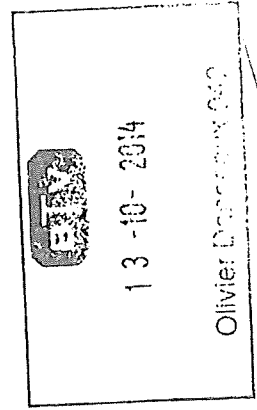

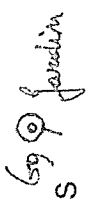

Electricien : Bvba Antoons Luc Sprl
 201A Leuvensebaan 3040 St Agatha Rode
 Tel 016/47 16 85 GSM 0475/ 23 38 56
 Ond N° - N°Ent BE0885.315.931

Propriétaire : M et Mme Schaeerlaeckens
 Chantier : Clos des Eclaireurs, 14
 1301 Bierges (lot 9)
 Rez-de-chaussée

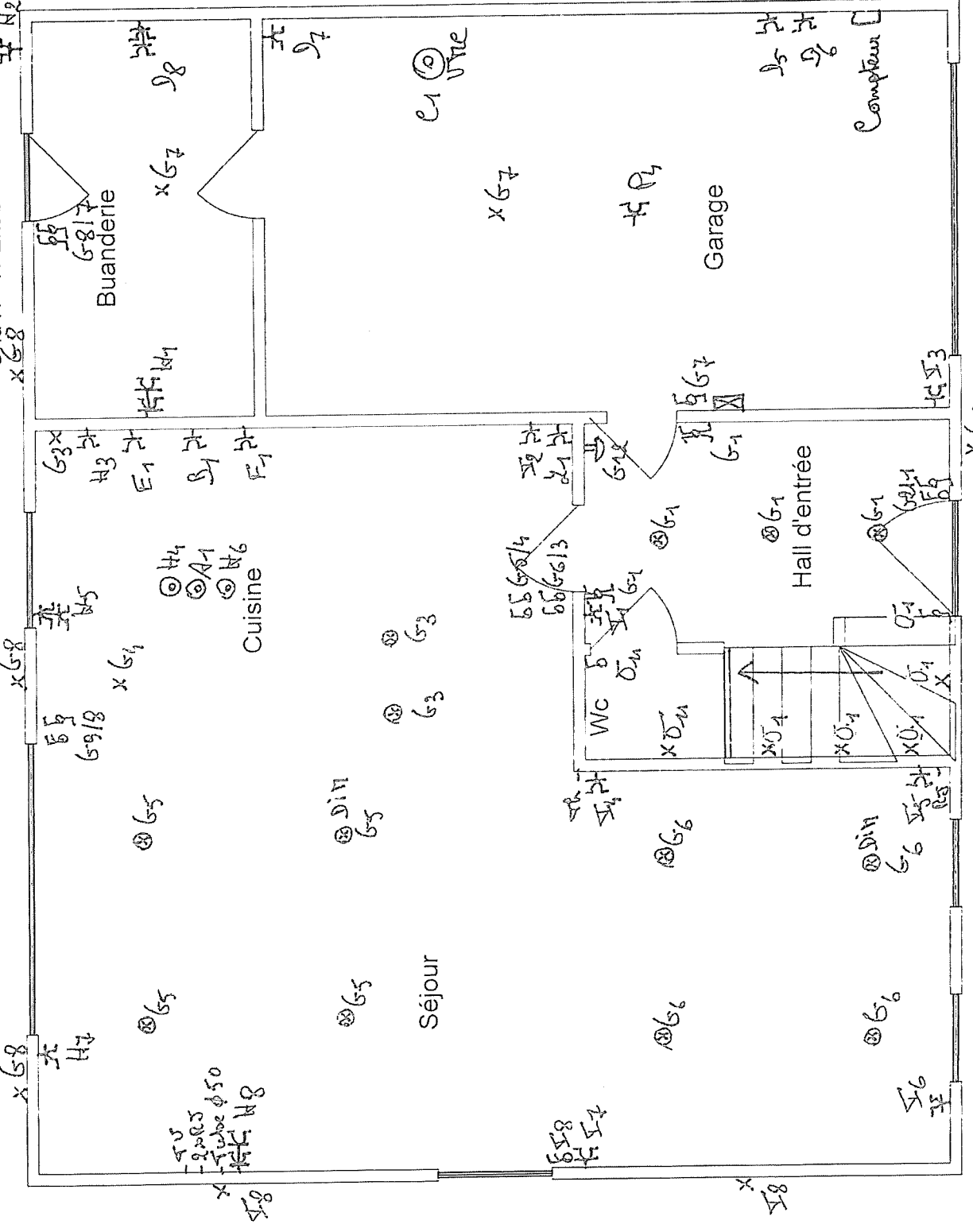

X G2
 Jardin

Propriétaire : M et Mme Schaeerlaeckens
 Chantier : Clos des Eclaireurs, 14
 1301 Bierges (lot 9)

Electricien : Bvba Antoons Luc Sprl
 201A Leuvensebaan 3040 St Agatha Rode
 Tel 016/47 16 85 GSM 0475/ 23 38 56
 Ond N°- N°Ent BE0885.315.931

Etage

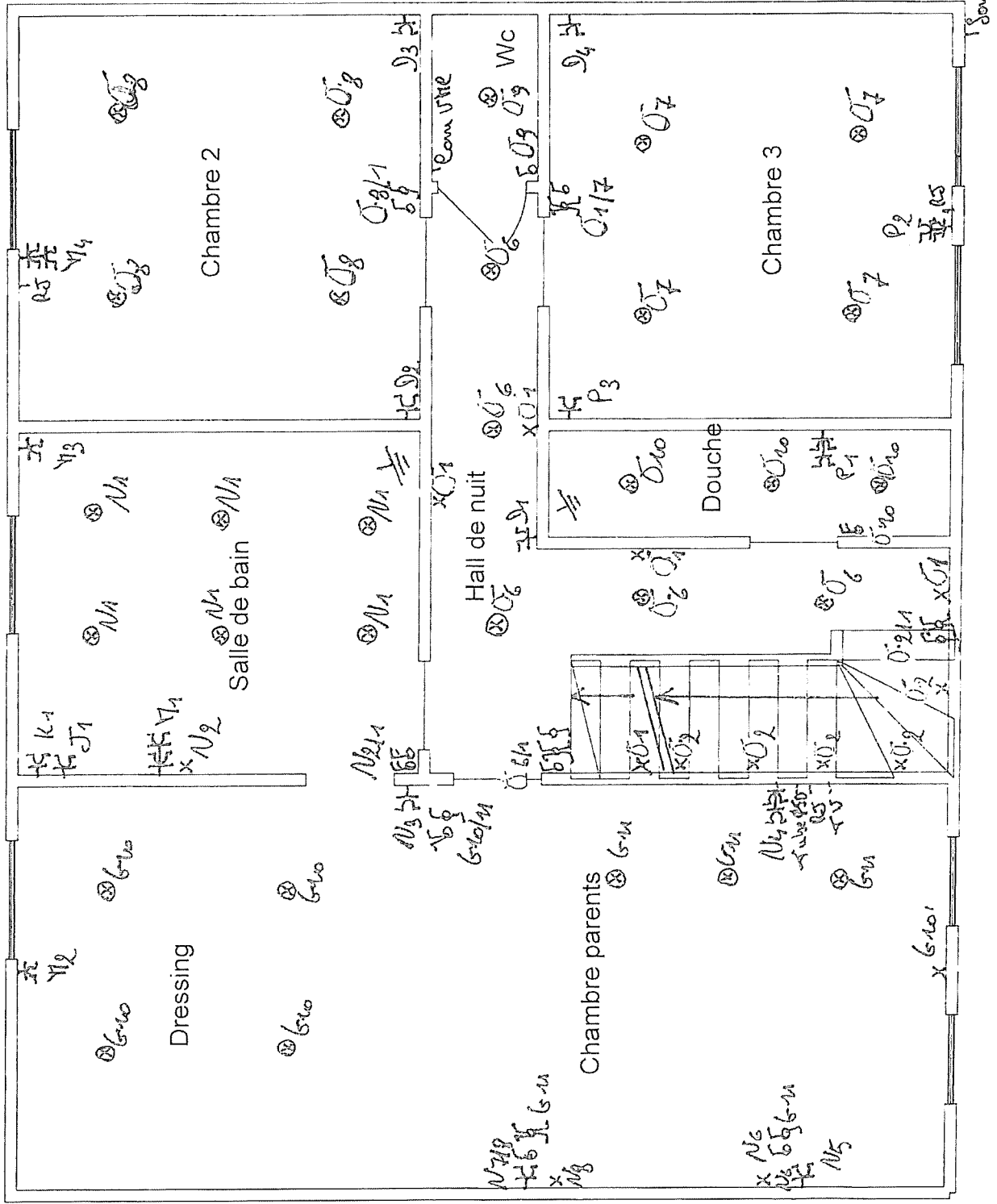

Propriétaire : M et Mme Schaerlaeckens
Chantier : Clos des Eclaireurs, 14 Combles
1301 Bierges (lot 9)

Electricien : Bvba Antoons Luc Sprl
201A Leuvensebaan 3040 St Agatha Rode
Tel 016/47 16 85 GSM 0475/ 23 38 56
Ond N° - N°Ent BE0885.315.931

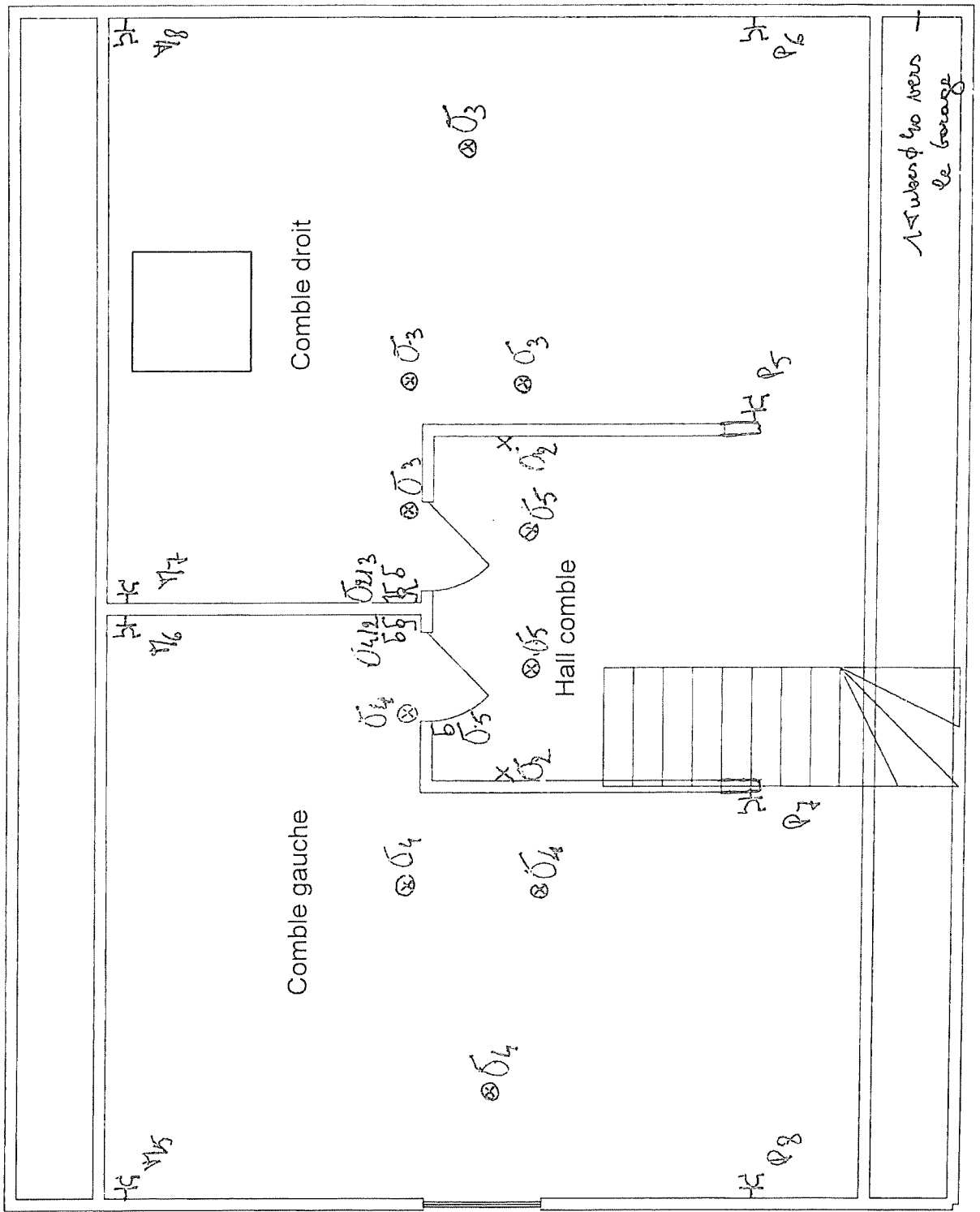

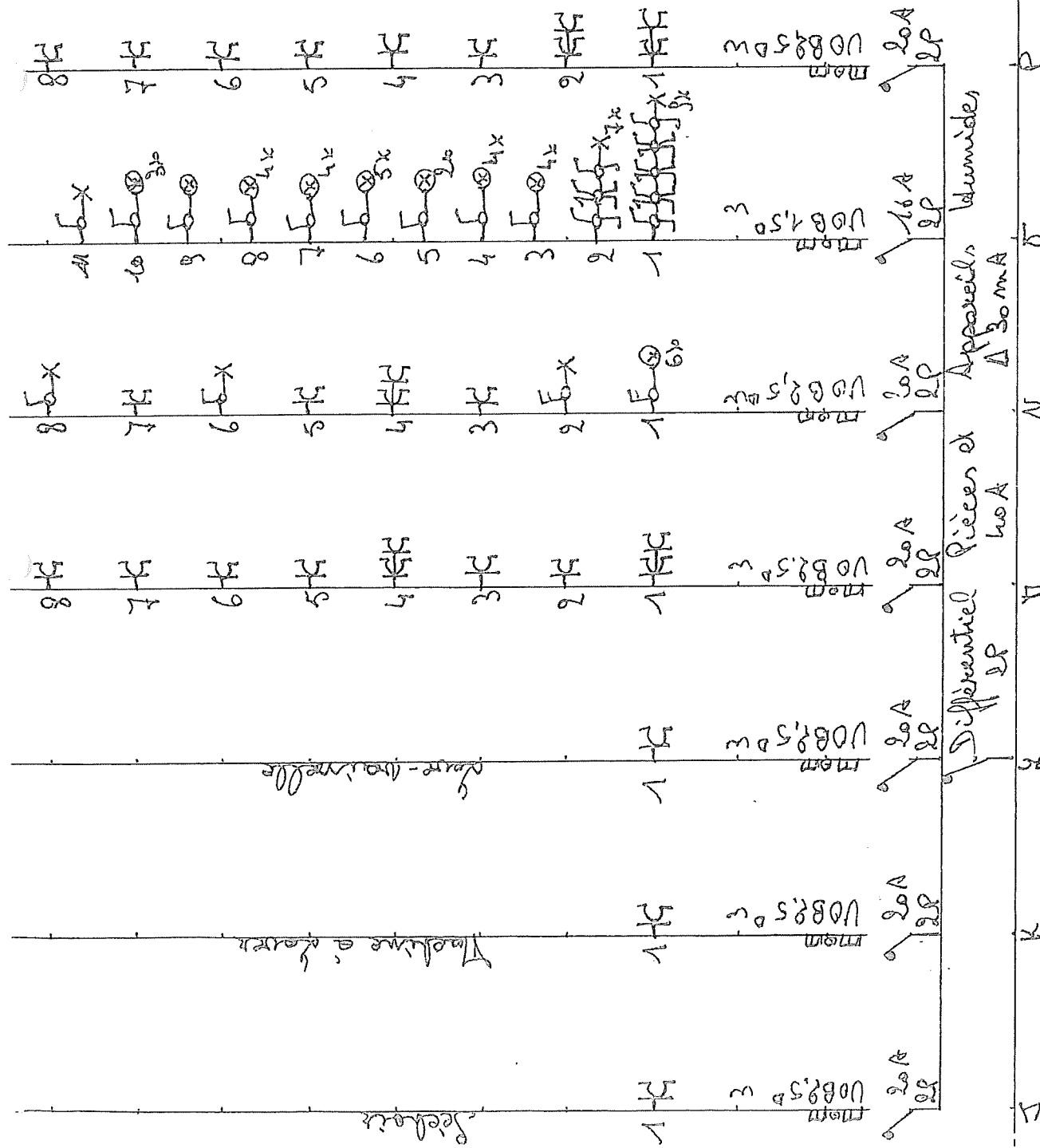

Electricien: Sibus AUTOMAS due Spir
 demeurenbaron 2010
 3049 St. Agatha Road
 And N°: N-Ent. GE 0885.315.931

Propriétaire - Eigenaar:
 Alex Anne Schaeferkens

Charlier - Werf: Cots
 Oor der Felaitveurs, 14
 1301 Bierges