

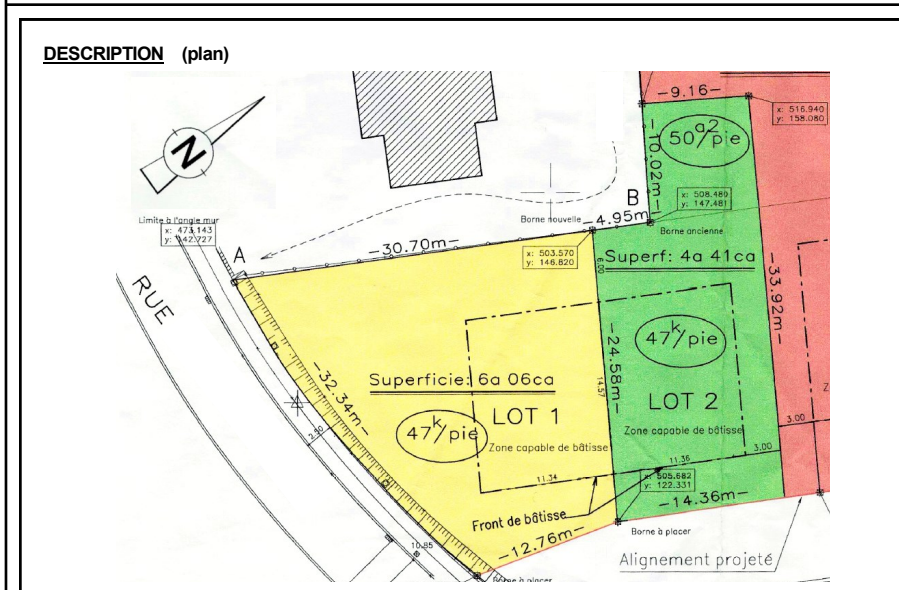

une " Dynamique de Service " gérée par **Pierre-Dominique GODTS**  
 ppr@ppr.be agréé IPI 102.126  
**le «parcours du propriétaire»**  
 rue de l'Etoile, 15 1301-BIERGES / Wavre  
 tél : 010 / 42.02.22 - fax : 010 / 42.02.29

**(Ottignies-Louvain-la-Neuve)**  
**CÉROUX-MOUSTY**

<b>1341 Céroux-Mousty</b> - adresse sur demande	à vendre
TERRAIN À BÂTIR d'une superficie de ± 4 ares 41 ca - Libre d'occupation et sans obligation de constructeur - Destiné à la construction d'une habitation 3 façades à caractère résidentiel pouvant comporter les locaux d'une profession libérale	127.500,00-€
<u>COUP D'OEIL PPR</u> Proche des écoles et d'accès aisé Parking communal gratuit à proximité direct	<u>FRAIS D'ACQUISITION</u> <b>± 14,74 %</b>
	210203 10



**NOTAIRE**  
 Me Laurent MEULDERS  
 (Ottignies-Louvain-la-Neuve)

**RENSEIGNEMENTS CADASTRAUX**  
 Matrice n°  
 Division : 2<sup>ème</sup> Section : A  
 N° : 47 N P0000

**SUPERFICIES**  
 Profondeur : ± 33,92 m  
 Façade : ± 14,36 m  
 Superficie : ± 4 ares 41 ca  
 Orientation : Nord-Ouest  
 Occupation : Libre

**EQUIPEMENT**  
 Eau - Gaz - Électricité - Egouttage en voirie - Télédistribution - Internet Téléphone

**URBANISME**  
 Zone d'habitat au plan de secteur  
 Prescriptions urbanistiques du lotissement sur demande  
 Aléa d'inondation moyen



**LA PARTIE ACQUEREUR GARDE LE LIBRE CHOIX DU NOTAIRE INTERVENANT**

**Descriptif informatif - Non contractuel - A titre indicatif - Sans garantie et sous toutes réserves**

