

<p><b><u>ARCHITECTE :</u></b></p> <p>Philippe GOLINVAUX Rue du Garinet , n°26 B-6880 BERTRIX</p> <p>Tél. : 0032/61.41.50.20 Fax : 0032/61.41.50.40 GSM : 0495/ 51.50.20</p>	<p><b><u>PROVINCE DE :</u></b> NAMUR</p> <p><b><u>COMMUNE DE :</u></b> FERNELMONT</p> <p><b><u>CADASTRE :</u></b> Division : 9 Section : A Lotissement Communal Numéro : 309 d2 Lot 2</p>	
<p><b><u>ADMINISTRATIONS :</u></b></p>	<p><b><u>MODIFICATION :</u></b></p> <p><b><u>DOSSIER N° :</u></b></p> <p><b><u>DATE :</u></b> 01/09/2004</p> <p><b><u>FEUILLE N° :</u></b> Carnet de 12 feuilles</p> <p><b><u>PLAN N° :</u></b> 1</p> <p><b><u>ECHELLE :</u></b> 1/2500, 1/200 &amp; 1/50.</p>	
<p><b><u>NATURE DES TRAVAUX :</u></b> CONSTRUCTION D'UN D'UN GARAGE ET TRANSFORMATION D'UNE PORTE DE GARAGE EN BAIE DE FENETRE</p> <p><b><u>MAITRE DE L'OUVRAGE :</u></b></p> <p><b><u>CHANTIER :</u></b> Rue , B-5380 CORTIL-WODON (Fernelmont)</p> <p><b><u>DESCRIPTIF :</u></b> SITUATION IMPLANTATION PLANS FACADES COUPES</p> <p><b><u>ACCORD :</u></b></p>		
<p><b><u>Architecte</u></b></p> 	<p><b><u>Maître de l'ouvrage</u></b></p> 	<p><b><u>Entrepreneur</u></b></p> 

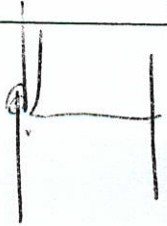

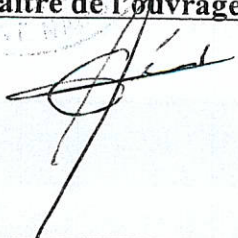

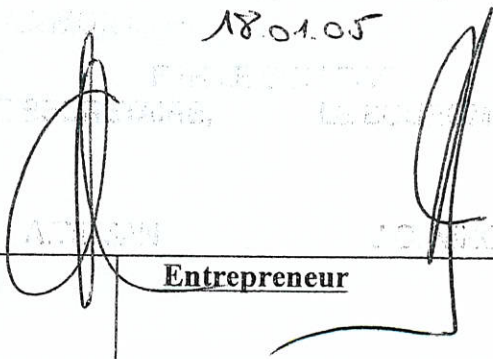
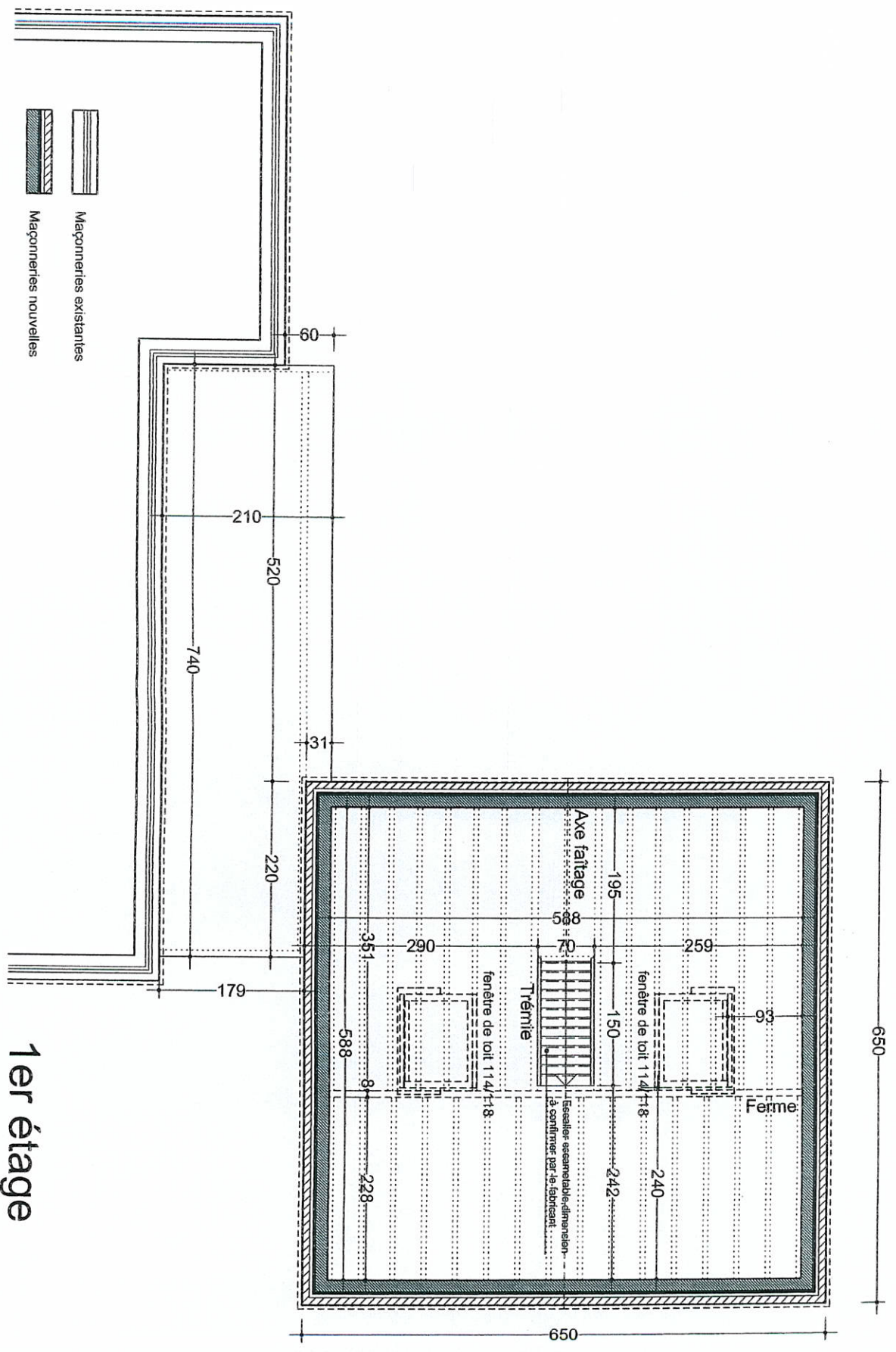

1er étage



Existant

Nouveau

# Coupe AA'

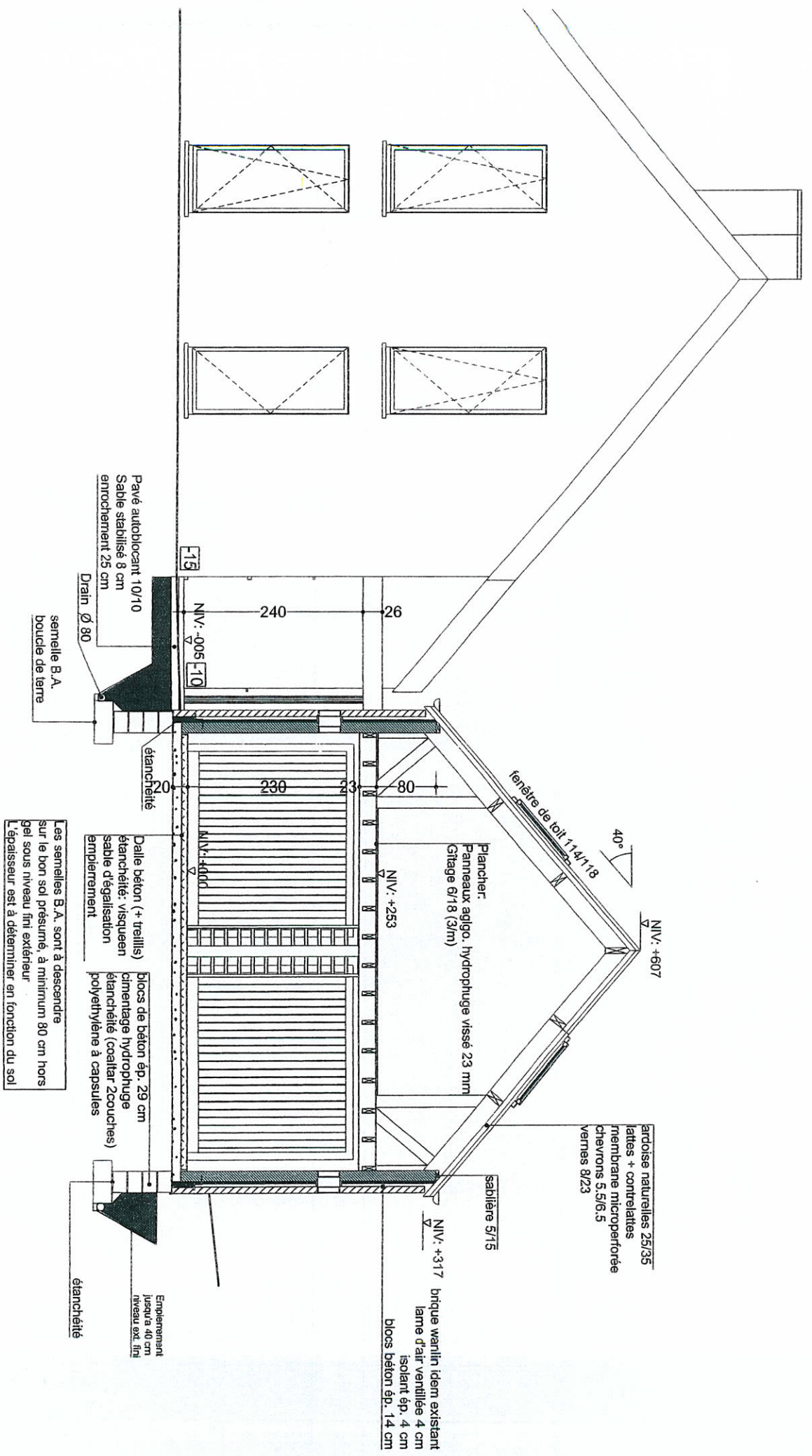

Matériaux:

1. Toiture: Ardoise naturelle 25/35 idem existant
2. Elévation: Briques Manlin 19/9/65 idem existant
3. Seuil: Pierre bleu "petit granit" idem existant
4. Châssis: Méranit ton nature idem existant
5. Chêneaux et T.D.: zinc idem existant
6. Porte de garage: Porte sectionnelle ton brun
7. Brique de toiture 30/30 opalin
8. Fenêtre de toiture 114/118
9. Toiture plate en zinc (détail à fournir par le fabricant)

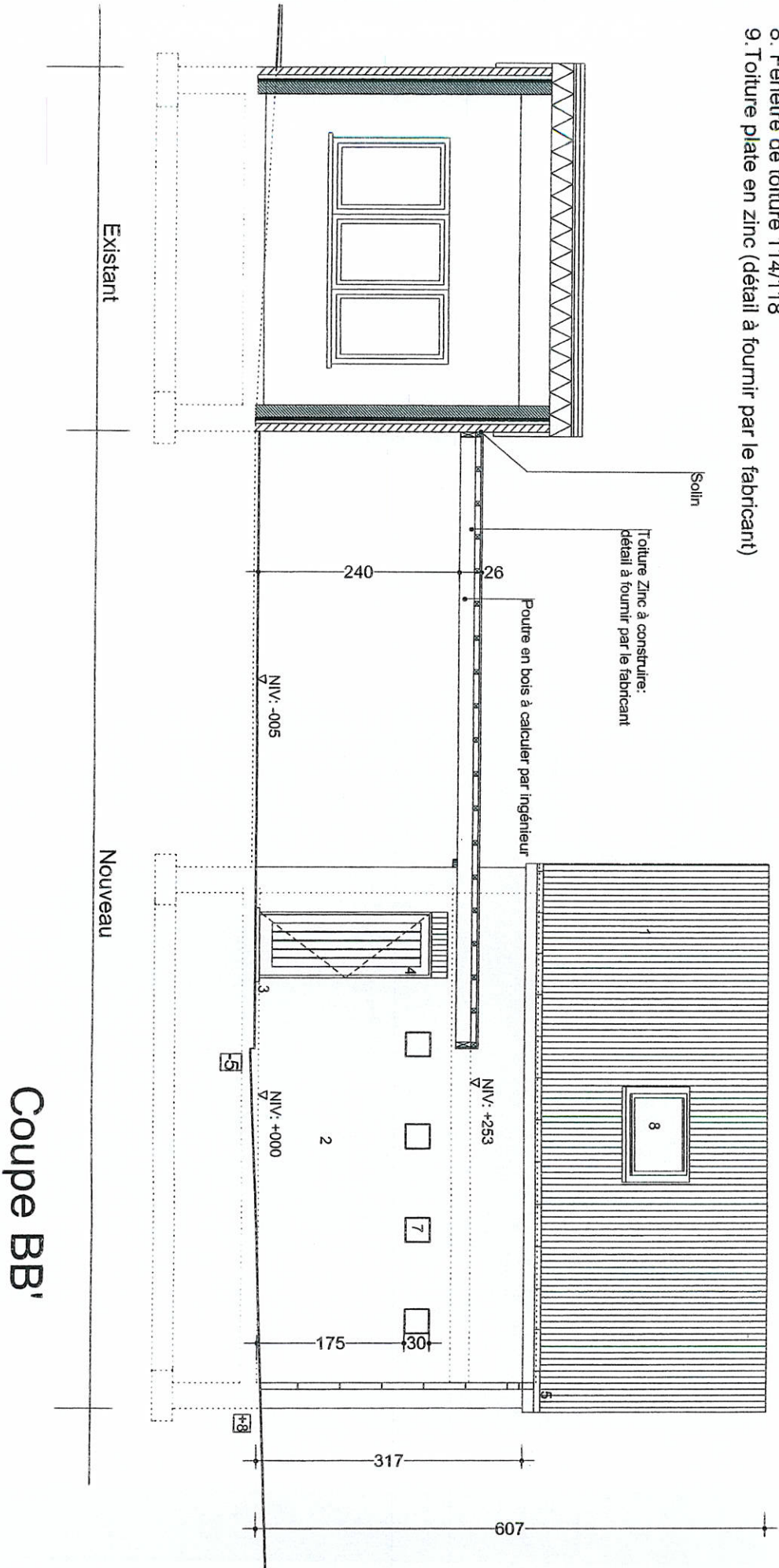

**Matériaux:**

1. Toiture: Ardoise naturelle 25/35 idem existant
2. Elevation: Briques Wanilin 19/9/65 idem existant
3. Seuil: Pierre bleu "petit granit" idem existant
4. Châssis: Méraniti ton nature idem existant
5. Chêneaux et T.D.: zinc idem existant
6. Porte de garage: Porte sectionnelle ton brun
7. Brique de verre 30/30 opalin
8. Fenêtre de toiture 114/118
9. Toiture plate en zinc (détail à fournir par le fabricant)

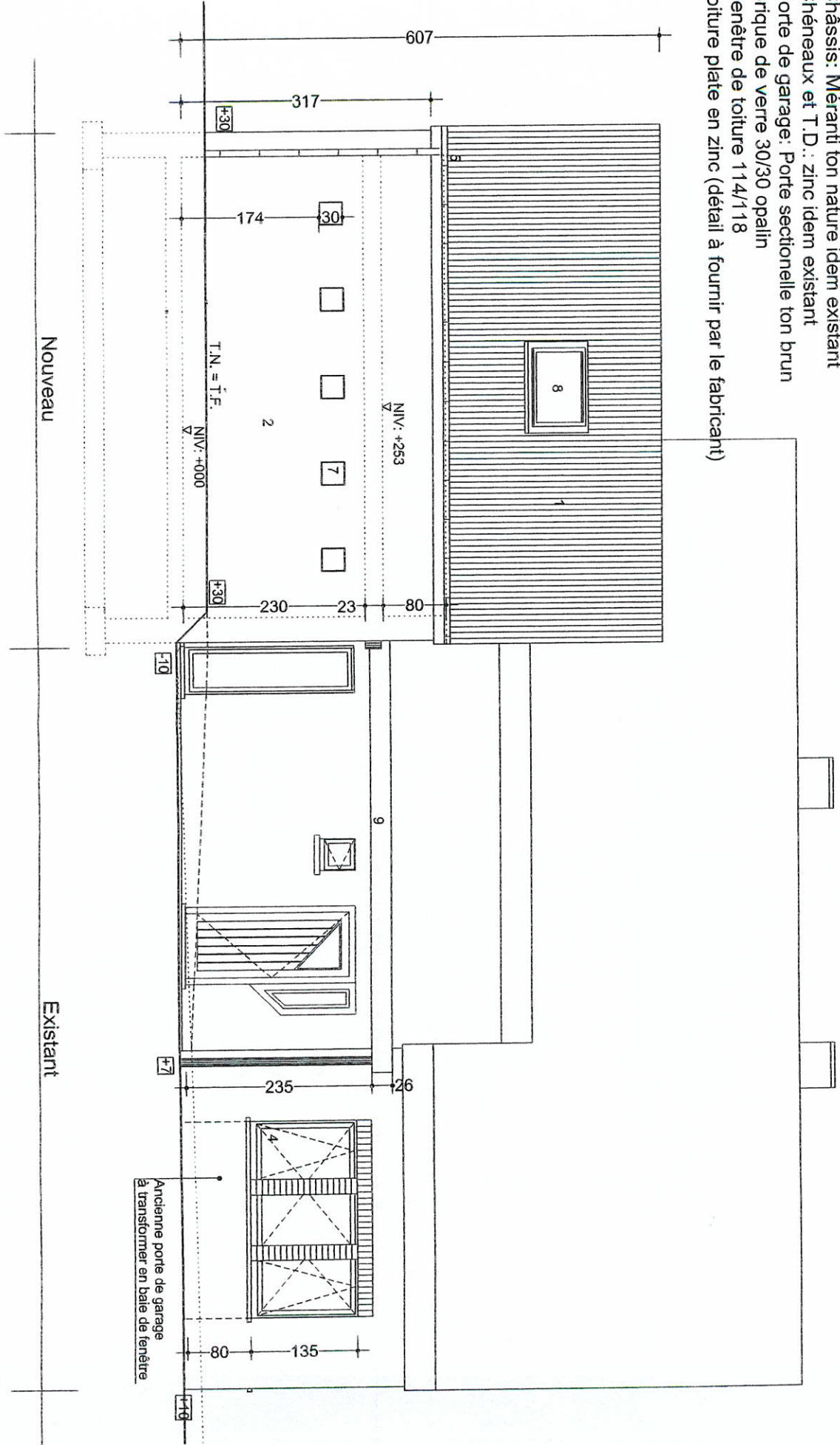

**Elévation Sud Est**



Matériaux:

1. Toiture: Ardoise naturelle 25/35 idem existant
2. Elevation: Briques Warlin 19/9/65 idem existant
3. Seuil: Pierre bleu "petit granit" idem existant
4. Châssis: Métranti ton nature idem existant
5. Chéneaux et T.D.: zinc idem existant
6. Porte de garage: Porte sectionnelle ton brun
7. Brique de verre 30/30 opalin
8. Fenêtre de toiture 114/118
9. Toiture plate en zinc (détail à fournir par le fabricant)

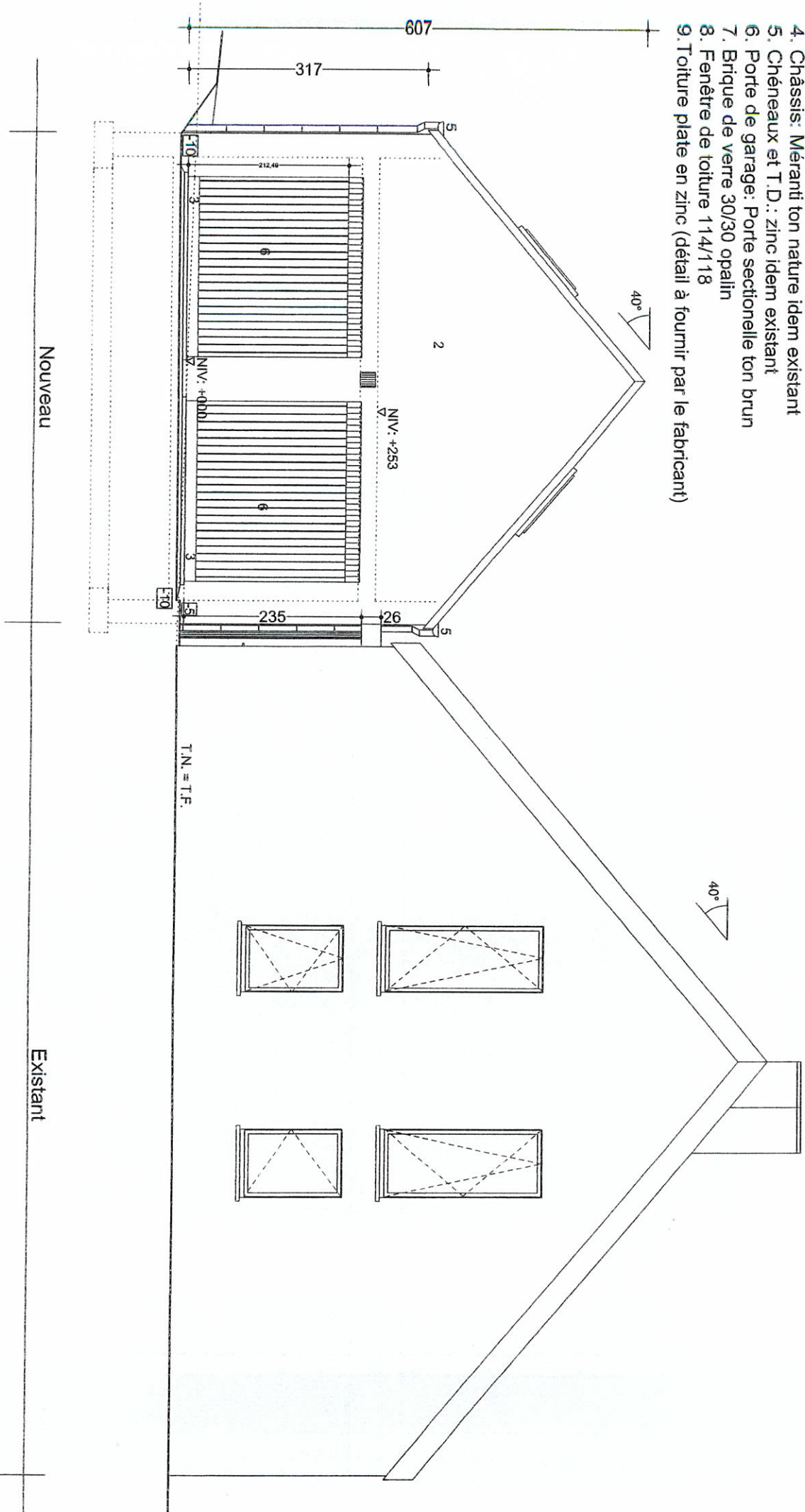

Elévation Nord Est

- Matériaux:**
1. Toiture: Ardoise naturelle 25/35 idem existant
  2. Elevation: Briques Wanlin 19/9/65 idem existant
  3. Seuil: Pierre bleu "petit granit" idem existant
  4. Châssis: Métranti ton nature idem existant
  5. Chêneaux et T.D.: zinc idem existant
  6. Porte de garage: Porte sectionnelle ton brun
  7. Brique de verre 30/30 opalin
  8. Fenêtre de toiture 114/118
  9. Toiture plate en zinc (détail à fournir par le fabricant)

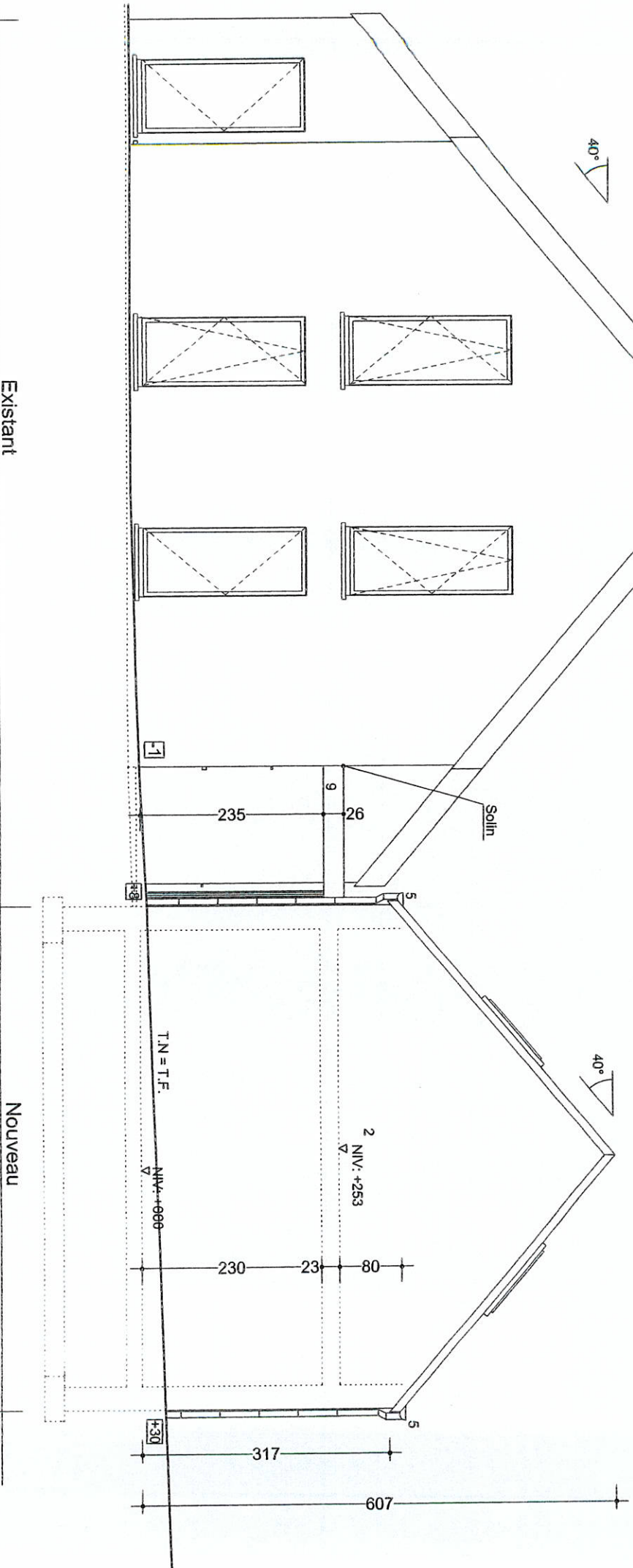

# Elévation Sud Ouest

- Matériaux:
1. Toiture: Ardoise naturelle 25/35 idem existant
  2. Elévation: Briques Wanlin 19/9/65 idem existant
  3. Seuil: Pierre bleu "petit granit" idem existant
  4. Châssis: Méraniti ton nature idem existant
  5. Chêneaux et T.D.: zinc idem existant
  6. Porte de garage: Porte sectionnelle ton brun
  7. Brique de verre 30/30 opalin
  8. Fenêtre de toiture 114/118
  9. Toiture plate en zinc (détail à fournir par le fabricant)

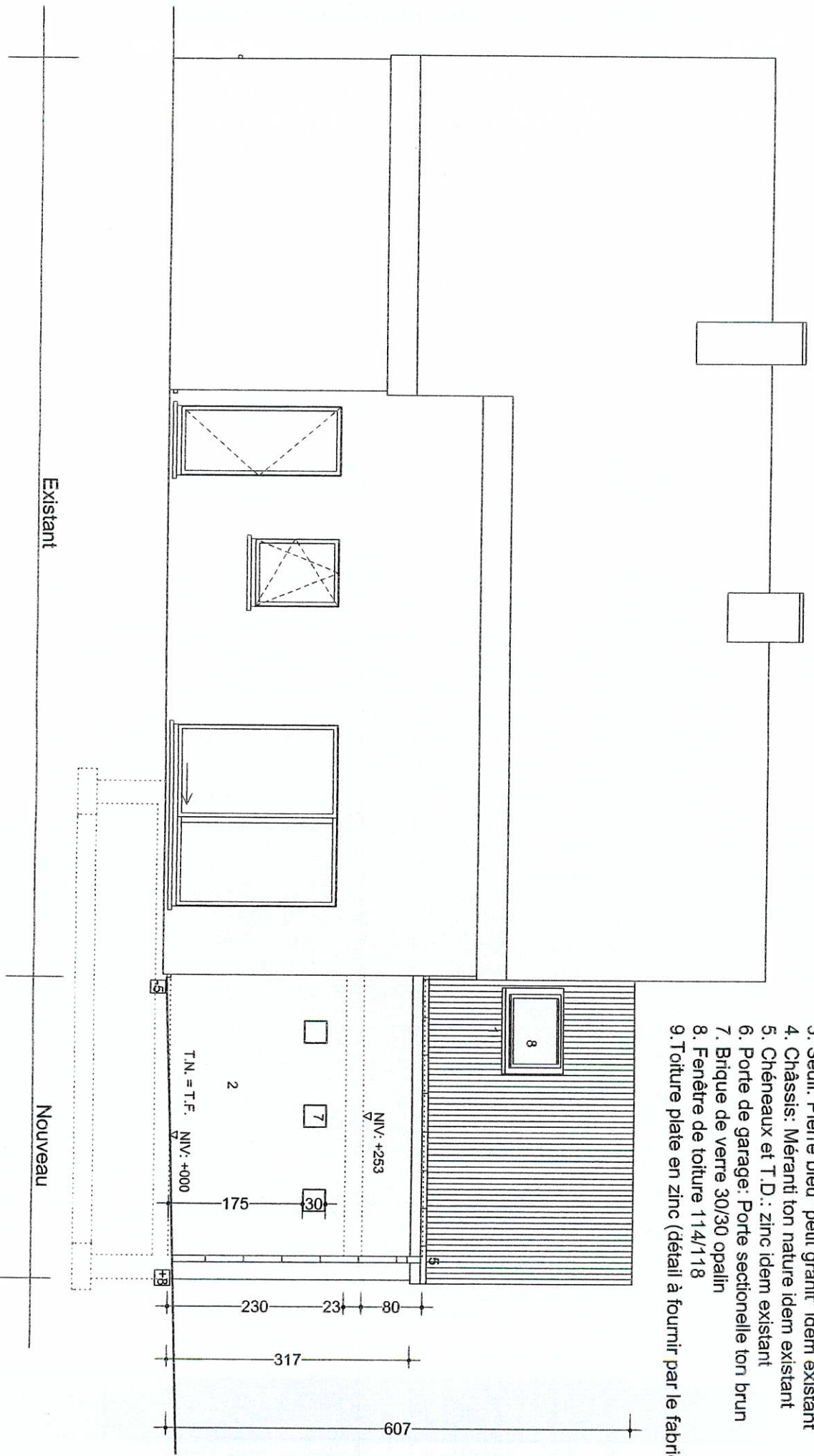

# Elévation Nord Est