



VINÇOTTE vzw

Erkend Controleorganisme | Externe dienst voor technische controles op de werkplaats  
Maatschappelijke zetel: Jan Olieslagerslaan 35 • 1800 Vilvoorde • België  
BTW: BE 0402.726.875 • RPR Brussel • BNP Paribas Fortis: BE 25 2100 4144 1482 • BIC: GEBABEBB

Verslag nr. :

2020104922

- Bollebergen 2a bus 12, 9052 Gent
- Jan Olieslagerslaan 35, 1800 Vilvoorde
- Noordersingel 23, 2140 Antwerpen
- Rue Phocas Lejeune 11, 5032 Gembloux

- Tel: +32 9 244 77 11
- Tel: +32 2 674 57 11
- Tel: +32 3 221 86 11
- Tel: +32 81 432 611

- gent@vincotte.be
- brussels@vincotte.be
- antwerpen@vincotte.be
- gembloux@vincotte.be



N 149908

Resi code : 1

PROCES-VERBAAL VAN GELIJKVORMIGHEIDSONDERZOEK EN/OF CONTROLEBEZOEK VAN EEN ELEKTRISCHE LAAGSPANNINGSINSTALLATIE

Verantwoordelijke voor de werken :

Installatie :

Eigenaar of beheerder :

|  |   |
|--|---|
| Naam, voornaam : <u>Ad Dem NV</u>        | Naam, voornaam : <u>Appartement 8e verd</u> |
| <u>Bradulijstlaan 8</u>                  | Adres : <u>Jan van Rybrouck laan 103</u>    |
| Ident. Kaart nr. : <u>2000 Antwerpen</u> | Post nr. + Stad : <u>2020 Antwerpen</u>     |
| BTW nr.: BE <u>0456.067.175</u>          | Tel. : <u>/ /</u>                           |

Basis van het onderzoek : Algemeen Reglement op de Elektrische Installaties (AREI)

|  |   |                                    |                                      |  |                                      |   |
|--|---|------------------------------------|--------------------------------------|--|--------------------------------------|---|
| <input checked="" type="checkbox"/> Art 270  | <input checked="" type="checkbox"/> ingebruikname                 | <input type="checkbox"/> wijziging | <input type="checkbox"/> uitbreiding | <input checked="" type="checkbox"/> Art 86 | <input type="checkbox"/> Art 271 bis | <input checked="" type="checkbox"/> Wooneenheid     |
| <input type="checkbox"/> mobiel              | <input type="checkbox"/> tijdelijk                                |                                    |                                      | <input type="checkbox"/> Art 87            | <input type="checkbox"/> Art 278     | <input type="checkbox"/> Huishoudelijke werkeenheid |
| <input type="checkbox"/> Art 271             | <input type="checkbox"/> periodiek                                | <input type="checkbox"/> controle  | <input type="checkbox"/>             | <input type="checkbox"/> Art 88            | <input type="checkbox"/> Art .....   | <input type="checkbox"/> Gemeenschappelijke delen   |
| <input type="checkbox"/> Art 276 : verzwaren | <input type="checkbox"/> Art 276bis : verkoop van een wooneenheid |                                    |                                      | <input type="checkbox"/> Art ...           | <input type="checkbox"/> Art .....   | <input type="checkbox"/> Werkeenheid                |

Algemene gegevens elektrische installatie :

|  |  |  |  |
|--|--|--|--|
| Gegevens verdelers                                 | EAN                                      | <input checked="" type="checkbox"/> EAN niet meegedeeld  | <input type="checkbox"/> kWh meter niet geplaatst                                    |
|  | kWh meter nr.:                           | meterstand dag :   | nacht :  |
| Gegevens installatie                               | Bescherming aansluiting (A) :            | <input type="checkbox"/> 020 <input type="checkbox"/> 025 <input type="checkbox"/> 032 <input checked="" type="checkbox"/> 040 <input type="checkbox"/> 050 <input type="checkbox"/> 063 <input type="checkbox"/> 080 <input type="checkbox"/> 100 | <input type="checkbox"/> kWh excl. nacht meter :<br>nr. : meterstand :               |
|  | Ontworpen voor U <sub>N</sub> :          | <input checked="" type="checkbox"/> 230 V <input type="checkbox"/> 3x230 V <input type="checkbox"/> 3N400 V  | Type aardelektrode :   |
|  | Maximale nominale stroom (A) :           | <input type="checkbox"/> 020 <input type="checkbox"/> 025 <input type="checkbox"/> 032 <input checked="" type="checkbox"/> 040 <input type="checkbox"/> 050 <input type="checkbox"/> 063 <input type="checkbox"/> 080 <input type="checkbox"/> 100 | <input type="checkbox"/> aardingslus <input checked="" type="checkbox"/> open / baar |
| Beschrijving installatie                           | Voedingsleiding hoofdbord :              | <u>4 x 10</u> mm <sup>2</sup> - Type <u>KUB</u>  | <input type="checkbox"/>   |
|  | Algemene differentieelstroominrichting : | <u>40</u> A <u>1300</u> mA   | Aantal borden : <u>1</u> Aantal eindstroombanen : .....                              |
| <input checked="" type="checkbox"/> Zie bijlage(n) |  |  |  |

Metingen - testen - controles - verzegeling :

|   |   |   |  |   |   |  |
|---|---|---|--|---|---|--|
| <input checked="" type="checkbox"/> Rechtstreekse aanraking   | <input checked="" type="checkbox"/> Onrechtstreekse aanraking               | <input type="checkbox"/> Montage          | <input type="checkbox"/> Toestellen                      | <input checked="" type="checkbox"/> Materieel | <input checked="" type="checkbox"/> I <sup>2</sup> /doorsnede | <input checked="" type="checkbox"/> Schema's |
| <input checked="" type="checkbox"/> Aardingsweerstand : .....   | <input checked="" type="checkbox"/> Algemeen isolatieniveau : <u>700</u> MΩ | <input type="checkbox"/> Controle foutlus | <input checked="" type="checkbox"/> Aardingscontinuïteit | <input type="checkbox"/> Test diff.           |   |  |
| Differentieelstroominrichting : <input type="checkbox"/> was verzegeld <input checked="" type="checkbox"/> werd verzegeld <input type="checkbox"/> werd niet verzegeld <input type="checkbox"/> kan niet verzegeld worden |   |   |  |   |   |  |

Inbreuken - Opmerkingen (voor de betekenis van eventuele codes : zie keerzijde)

|                                 |                                |
|---------------------------------|--------------------------------|
| Inbreuken Nieuwe installatie    | <input type="checkbox"/> Nihil |
| Inbreuken Bestaande installatie | <input type="checkbox"/> Nihil |
| Opmerkingen                     | <input type="checkbox"/> Nihil |

Besluit(en) :

- De nieuwe installatie voldoet  voldoet niet aan het AREI.
- De bestaande installatie voldoet  voldoet niet aan het AREI.

De installatie dient opnieuw gecontroleerd te worden vóór

4/11/2018

door hetzelfde erkend organisme (\*).

Agent bezoeker :

Naam : Slangen

Agent nr. : 2003 Datum : 4/11/2018

Voor de directeur generaal : Handtekening

Geert SLANGEN  
Inspecteur  
0475/22 05 14

Bijlage(n) :  Situatieschema(s) : 1

Eéndraadsschema(s) : 3

- Dit proces-verbaal dient bewaard te worden in het dossier van de elektrische installatie en dit dossier dient elke aangebrachte wijziging te vermelden.  
 - De Federale overheidsdienst economie dient bij ieder ongeval, rechtstreeks of onrechtstreeks te wijzen aan elektriciteit waarbij personen betrokken zijn, ingelicht te worden.  
 - De controle heeft enkel betrekking op de zichtbare en toegankelijke delen van de installatie.  
 Op basis van de ter plaatse verkregen informatie is het niet mogelijk de datum van realisatie van de elektrische installatie vast te stellen.  
 Wij raden U aan om het (de) schema(s) te vervolledigen voor de delen die niet zichtbaar waren tijdens ons bezoek. In geval van twijfel over de veiligheid van deze elementen, nodigen we u ten zeerste uit om een bijkomend controlebezoek te laten uitvoeren.  
 (\*) De werken, nodig om de inbreuken te doen verdwijnen die opgemerkt werden tijdens het controlebezoek, moeten zonder vertraging uitgevoerd worden en alle maatregelen moeten getroffen worden opdat de in overtreding zijnde installatie, indien ze in dienst blijft, geen gevaar vormt voor personen. Indien bij het nieuw controlebezoek, na max. 1 jaar, de overtredingen niet verdwenen zijn moet het erkend organisme een kopie van het proces-verbaal van het controlebezoek overmaken aan de Algemene Directie Energie die belast is met het hoog toezicht.

# Jan van Rijswijklaan 103 Verdieping 3

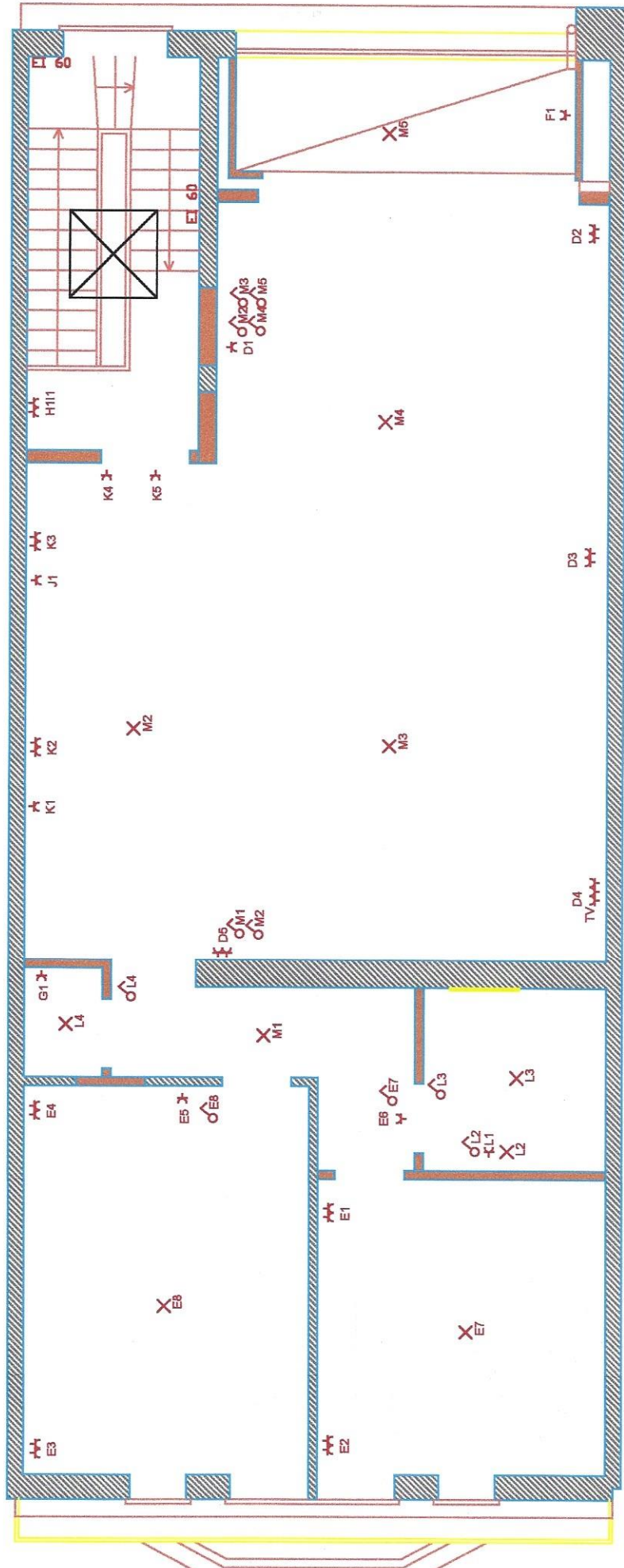

|   |   |   |   |   |
|---|---|---|---|---|
| A | B | C | D | E |
| F | G | H | I | J |
| K | L | M |   |   |

|   |                         |           |                                     |
|---|-------------------------|-----------|-------------------------------------|
| A | Hoofdverliesstroom      | 40A/300mA |                                     |
| B | Verliesstroomschakelaar | 40A/30mA  |                                     |
| C | Automatische zekering   | 32A       | kookvuur                            |
| D | Automatische zekering   | 20A       | stopcontact living                  |
| E | Automatische zekering   | 16A       | stopcontact en licht slaapkamers    |
| F | Automatische zekering   | 20A       | stopcontact buiten                  |
| G | Automatische zekering   | 20A       | stopcontact cv                      |
| H | Automatische zekering   | 20A       | stopcontact wasmachine              |
| I | Automatische zekering   | 20A       | stopcontact droogkast               |
| J | Automatische zekering   | 20A       | stopcontact vaatwasser              |
| K | Automatische zekering   | 20A       | stopcontacten keuken                |
| L | Automatische zekering   | 16A       | stopcontact en licht badkamer en wc |
| M | Automatische zekering   | 16A       | licht living, keuken, terras en hal |

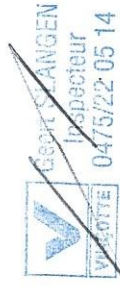

A / 40A/300mA

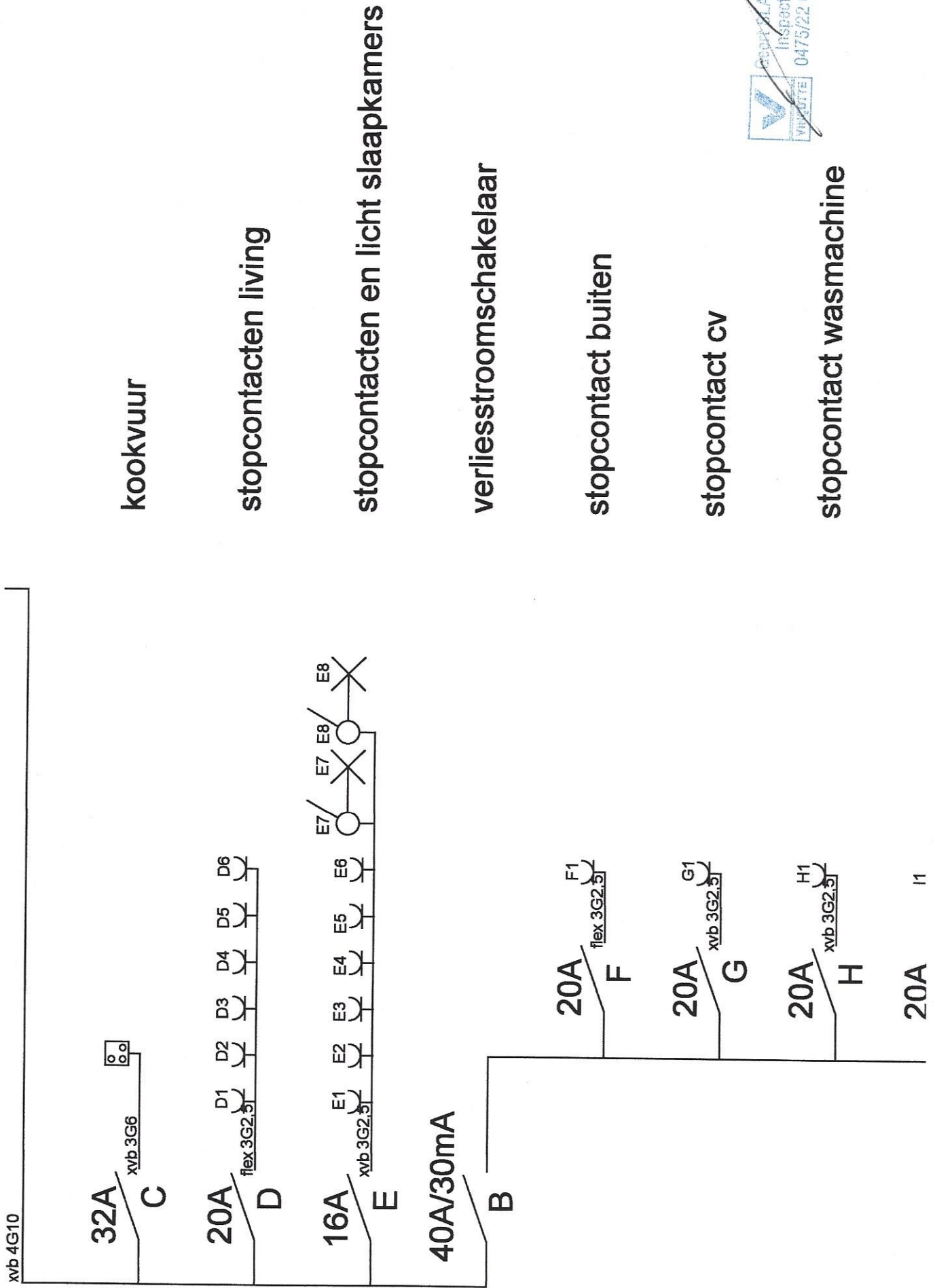

kookvuur

stopcontacten living

stopcontacten en licht slaapkamers

verliesstroomschakelaar

stopcontact buiten

stopcontact cv

stopcontact wasmachine

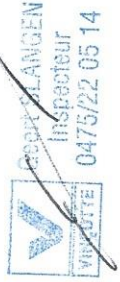

G

20A / H1  
xvb 3G2,5

H

stopcontact wasmachine

20A / I1  
xvb 3G2,5

I

stopcontact droogkast

20A / J1  
xvb 3G2,5

J

stopcontact vaatwasser

20A / K1 K2 K3 K4 K5  
xvb 3G2,5

K

stopcontacten keuken

16A / L1 L2 L3 L4  
flex 3G2,5

L

stopcontact en licht badkamer en wc

16A / M1 M2 M3 M4  
xvb 3G1,5

M

licht living, keuken, hal en terras

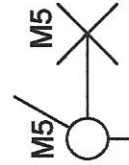

Geert SLAUGHTER  
inspecteur  
VWS/OVE 0475/2 05 14