



Verlag

VERSLAG NR

ANT/15/61206387/00/NL/000



040 - INSP

Elektrische installaties op laagspanning en op zeer lage spanning (Boek 1 - KB 8/09/2019) - Algemene Directie Energie

Deken De Winterstraat 44 - 3- 2600 Berchem



Uitgevoerd op: 30/06/2023



Uitgevoerd door: TOM CRITS (5900)

Conform

IDENTIFICATIE VAN DERDEN

Opdrachtgever van de controle

Naam, Voornaam	EBES BVBA
Adres	Starrenhoflaan 43 Bus 8- 2950 Kapellen

Eigenaar, uitbater of beheerder

Naam, Voornaam	Vermeire Johannes
Adres	Deken De Winterstraat 42 - 2600 Berchem

Verantwoordelijke voor de uitvoering van het werk

Naam, Voornaam	EBES BVBA
Adres	Starrenhoflaan 43 Bus 8- 2950 Kapellen

IDENTIFICATIE VAN DE ELEKTRISCHE INSTALLATIE

Vinçotte ID	100 190 796
Adres	Deken De Winterstraat 44 - 3- 2600 Berchem
EAN-code	Niet meegedeeld
Netbeheerder naam	Fluvius
Nr Teller	46190857
Teller index dag	64425
Type installatie	HUISHOUELIJKE Inst.

VINÇOTTE vzw

Erkend controleorganisme | Externe Dienst voor Technische Controles op de werkplaats (EDTC)
Maatschappelijke zetel : Jan Ollieslagerslaan 35 1800 Vilvoorde België tel: +32 9 244 77 91 buildingnorth@vincotte.be
BTW BE 0402.726.875 RPR Brussel BNP Paribas Fortis: BE25 2100 4144 1482 BIC : GEBABEBB

GEGEVENS VAN DE CONTROLE

De controle wordt uitgevoerd volgens de voorschriften van Boek 1 van het koninklijk besluit van 8 september 2019 tot vaststelling van Boek 1 betreffende de elektrische installaties op laagspanning en op zeer lage spanning, Boek 2 betreffende de elektrische installaties op hoogspanning en Boek 3 betreffende de installaties voor transmissie en distributie van elektrische energie (B.S. van 28/10/2019), in dit document "Boek 1" genoemd.

Type controle	<ul style="list-style-type: none"> - Gelijkvormigheidscontrole voor de ingebruikname - Belangrijke wijziging/uitbreiding (6.4.) - Controlebezoek (6.5.)
Datum van de uitvoering van de installatie	- Vanaf 01/06/2020 en vóór 01/06/2023
Informatie inhoud controle	<ul style="list-style-type: none"> - Alleen de zichtbare en toegankelijke delen van de installatie werden gecontroleerd. - Aan de hand van de ter plaatse verzamelde informatie kunnen we de datum van voltooiing van de elektrische installatie niet met zekerheid vaststellen. - De verlichtingsarmaturen waren niet geïnstalleerd op het moment van onze controle.
Afwijkingen	- Geen
Afwijkingen	- Installation domestique: application de la dérogation 1 de la sous-section 6.5.8.1. (Livre 1).

GEGEVENS VAN DE ELEKTRISCHE INSTALLATIE

Spanning (V)	400+N
Aard van de stroom	Driefasig
Type van aardelektrode	Aardinspen(nen)
Voedingsleiding - Type	VOB
Voedingsleiding - Doorsnede (mm ²)	6
Aantal eindstroombanen	12
Type van het aardverbindingssysteem	TT
Huidige nominale waarde van de bescherming van de aansluiting (A)	30
Installatie ontworpen voor een maximale nominale stroom van (A)	40
Geplaatste (alg.) differentieelstroominrichtingen	3

Differentieel	In(A)	Gevoeligheid (mA)	Type
Hoofd Diff	40	300	A

Beschrijving van de elektrische installatie

Bord 2

Plaats	Toilet appartement
Aantal differentieelstroominrichtingen	2
Aantal stroombanen	11

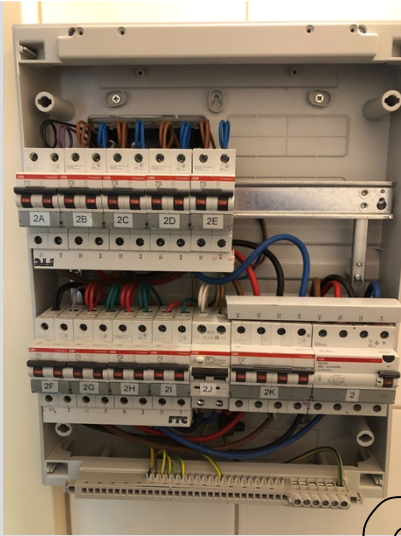

(Inwendige foto)



(Uitwendige foto)

Bord kelder

Plaats	Kelder
Aantal differentieelstroominrichtingen	1
Aantal stroombanen	1

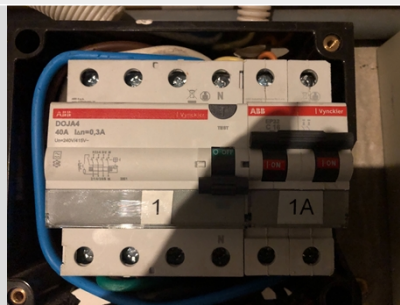

(Inwendige foto)

Type of aarding	Aardinspen(nen)
Waarde (Ω)	1.03

SCHEMA'S, PLANNEN EN DOCUMENTEN VAN DE INSTALLATIE

Stroombaanschema - referentie	Vermeire Johannes
Stroombaanschema - versie	As build
Stroombaanschema - datum	13/05/2023
Eendraadsschema	Zie bijlagen
Situatieplan - referentie	Vermeire Johannes
Situatieplan - versie	As build
Situatieplan - datum	13/05/2023
Situatieplan	Zie bijlagen

RESULTATEN VAN DE CONTROLE

Uitgevoerde controles

Uitvoering van de elektrische installatie overeenkomstig de eendraadsschema's en de situatieplannen	In orde
Staat van het vast geïnstalleerd elektrische materieel	Ok
Beschermingsmaatregelen tegen elektrische schokken bij rechtstreekse en onrechtstreekse aanraking	Ok
Visuele controle van vast of vast opgesteld materieel dat gevaar kan opleveren voor personen en goederen	In orde
Visuele controle van verplaatsbaar materieel dat gevaar kan opleveren voor personen en goederen	N.V.T.

Metingen en beproevingen

Spreidingsweerstand van de aardverbinding(en) (Ω)	1.03
Waarde van het algemeen isolatieniveau ($M\Omega$)	39.9
Test werking van de differentieelstroominrichtingen (testknop)	Ok
Test werking van de differentieelstroominrichtingen (foutlus)	Ok
Continuïteit van de equipotentiale verbindingen (hoofd- en bijkomende) en van de beschermingsgeleiders	Ok

Vastgestelde inbreuken

- Nihil

Opmerkingen

Badkamer

- Bijkomende equipotentiaal verbinding niet zichtbaar/niet bereikbaar

BESLUIT VAN DE CONTROLE

De elektrische installatie voldoet aan de voorschriften van het Boek 1 (KB van 8/09/2019) inzake de installaties op laagspanning en op zeer lage spanning.

Er dient gevolg gegeven te worden aan de opmerkingen/aanbevelingen die in dit verslag geformuleerd zijn.

Het volgend controlebezoek moet worden uitgevoerd uiterlijk vóór 30/6/2048.

De eendraadsschema's en situatieplannen van de installatie werden opnieuw gedateerd en ondertekend.

De ingangsklemmen van de differentieelstroominrichting(en) geplaatst aan het begin van de installatie werd verzegeld.

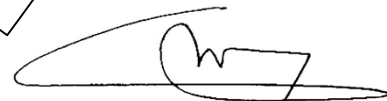

Ing. J. Windey
Directeur-generaal Vincotte

VERWIJZING NAAR DE REGLEMENTAIRE VOORSCHRIFTEN

Dit verslag dient bewaard te worden in het dossier van de elektrische installatie en dit dossier dient elke aangebrachte wijziging te vermelden.

De Federale Overheidsdienst die Energie onder zijn bevoegdheid heeft moet onmiddellijk in kennis worden gesteld van elk ongeval waarvan personen het slachtoffer zijn en dat rechtstreeks of onrechtstreeks te wijten is aan de aanwezigheid van elektrische installaties.

Bijlagen

Foto situatieplan (1/1)

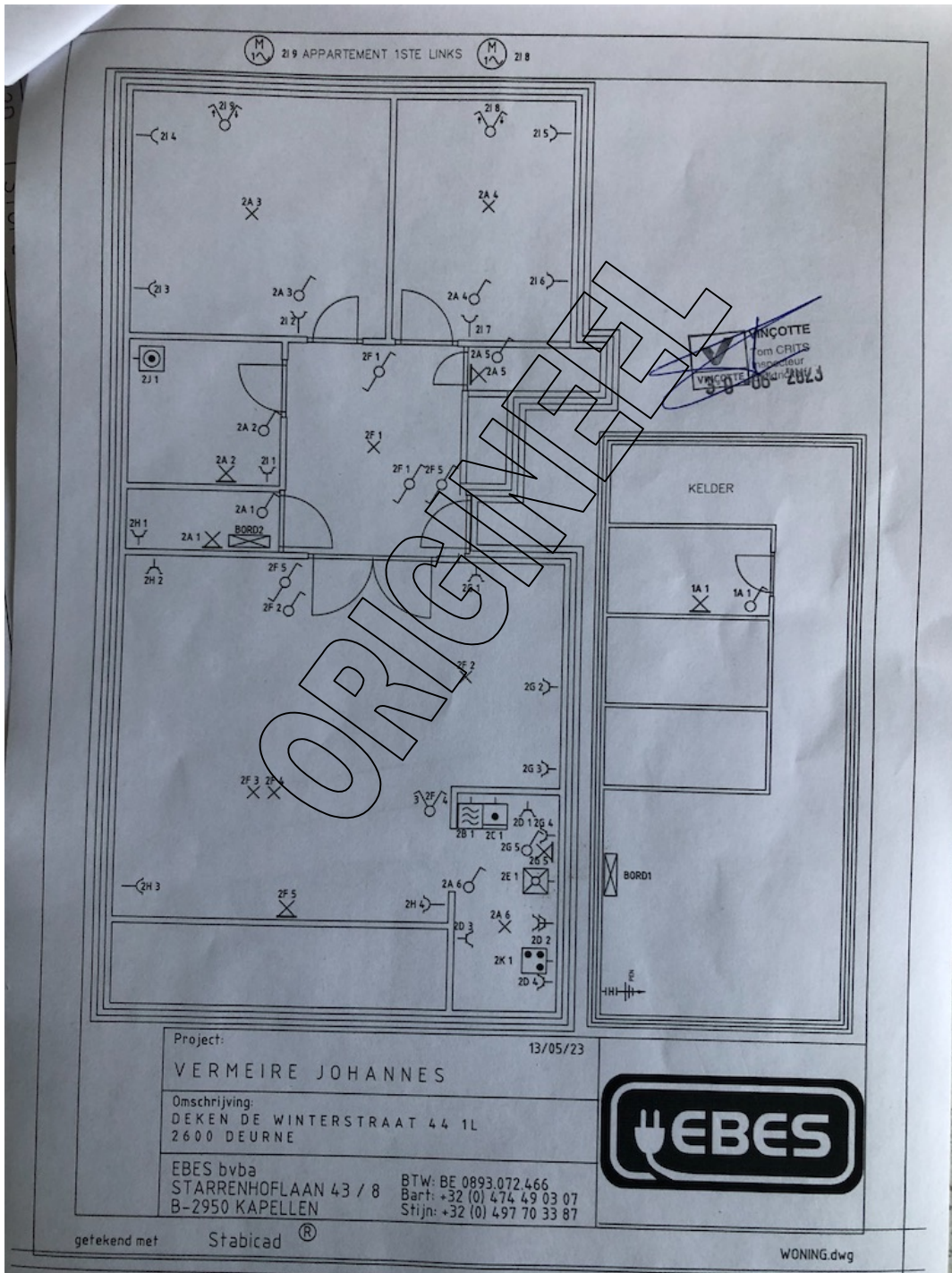

Foto van de eendraadschema's (1/1)

