



Verslag

VERSLAG NR
ANT/15/30784834/00/NL/000
Origineel



Elektrische installaties op laagspanning en op zeer lage spanning (Boek 1 - KB 8/09/2019) - Algemene Directie Energie

Leeuwantstraat 34 - 2100 Deurne



Uitgevoerd op:
29/01/2024 09:46 - 10:27



Uitgevoerd door: MICHEL VOETEN (6865)

Conform

IDENTIFICATIE VAN DERDEN

Oprichtgever van de controle

Naam, Voornaam Misha Van Machelen
Adres Leeuwantstraat 34- 2100 Deurne

Eigenaar, uitbater of beheerder

Naam, Voornaam Misha Van Machelen
Adres Leeuwantstraat 34- 2100 Deurne

Verantwoordelijke voor de uitvoering van het werk

Naam, Voornaam Misha Van Machelen
Adres Leeuwantstraat 34- 2100 Deurne

IDENTIFICATIE VAN DE ELEKTRISCHE INSTALLATIE

Vinçotte ID 100 229 891
Adres Leeuwantstraat 34 - 2100 Deurne
EAN-code 541448820054356090
Netbeheerder naam Fluvius
Nr Teller 1SAG3100242962
Teller index dag 3946
Teller index nacht 4359
Type installatie HUISHOUDELIJKE Inst.

VINÇOTTE vzw

Erkend controleorganisme | Externe Dienst voor Technische Controles op de werkplaats (EDTC)
Maatschappelijke zetel : Jan Olieslagerslaan 35 1800 Vilvoorde België tel: +32 9 244 77 91 buildingnorth@vincotte.be
BTW BE 0402.726.875 RPR Brussel BNP Paribas Fortis: BE25 2100 4144 1482 BIC : GEBABEBB



Verslag

Origineel

VERSLAG NR

ANT/15/30784834/00/NL/000

GEGEVENS VAN DE CONTROLE

De controle wordt uitgevoerd volgens de voorschriften van Boek 1 van het koninklijk besluit van 8 september 2019 tot vaststelling van Boek 1 betreffende de elektrische installaties op laagspanning en op zeer lage spanning, Boek 2 betreffende de elektrische installaties op hoogspanning en Boek 3 betreffende de installaties voor transmissie en distributie van elektrische energie (B.S. van 28/10/2019), in dit document "Boek 1" genoemd.

Type controle	- Gelijkvormigheidscontrole vóór de Ingebruikname – nieuwe installatie (6.4.) - Gelijkvormigheidscontrole voor de ingebruikname - Belangrijke wijziging/uitbreiding (6.4.)
Datum van de uitvoering van de installatie	- Vanaf 01/10/1981 en vóór 01/06/2020 - Vanaf 01/06/2020 en vóór 01/06/2023
Informatie inhoud controle	- Alleen de zichtbare en toegankelijke delen van de installatie werden gecontroleerd.
Afwijkingen	- Geen

GEGEVENS VAN DE ELEKTRISCHE INSTALLATIE

Spanning (V)	400+N
Aard van de stroom	Driefasig
Type van aardelektrode	Aardingslus
Voedingsleiding - Type	XVB
Voedingsleiding - Doorsnede (mm ²)	10
Aantal eindstroombanen	27
Type van het aardverbindingssysteem	TT
Huidige nominale waarde van de bescherming van de aansluiting (A)	25
Installatie ontworpen voor een maximale nominale stroom van (A)	40
Geplaatste (alg.) differentieelstroominrichtingen	2

Differentieel	In(A)	Gevoeligheid (mA)	Type
Diff 300	40	300	A

Beschrijving van de elektrische installatie

Lsbord	
Plaats	Berging Inkom
Aantal differentieelstroominrichtingen	2
Aantal stroombanen	27

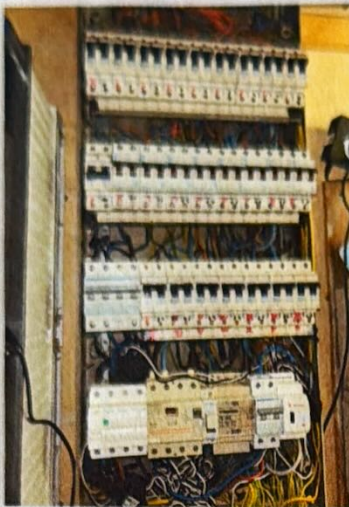

(Inwendige foto)



(Uitwendige foto)

Type of aarding	Aardingslus
Waarde (Ω)	15.2

SCHEMA'S, PLANNEN EN DOCUMENTEN VAN DE INSTALLATIE

Stroombaanschema - referentie	Leeuwlantstraat 34 Deurne
Stroombaanschema - versie	A
Stroombaanschema - datum	25/02/2014
Eendraadsschema	Zie bijlagen
Situatieplan - referentie	Leeuwlantstraat 34 Deurne
Situatieplan - versie	A
Situatieplan - datum	25/02/2014
Situatieplan	Zie bijlagen



Verslag

Origineel

VERSLAG NR
ANT/15/30784834/00/NL/000

RESULTATEN VAN DE CONTROLE

Uitgevoerde controles

Uitvoering van de elektrische installatie overeenkomstig de eendraadsschema's en de situatieplannen	In orde
Staat van het vast geïnstalleerd elektrische materieel	Ok
Beschermingsmaatregelen tegen elektrische schokken bij rechtstreekse en onrechtstreekse aanraking	Ok
Visuele controle van vast of vast opgesteld materieel dat gevaar kan opleveren voor personen en goederen	In orde
Visuele controle van verplaatsbaar materieel dat gevaar kan opleveren voor personen en goederen	In orde

Metingen en beproevingen

Spreadingsweerstand van de aardverbinding(en) (Ω)	15.2
Waarde van het algemeen isolatieniveau (M Ω)	2.63
Test werking van de differentieelstroominrichtingen (testknop)	Ok
Test werking van de differentieelstroominrichtingen (foutlus)	Ok
Continuïteit van de equipotentiale verbindingen (hoofd- en bijkomende) en van de beschermingsgeleiders	Ok

Vastgestelde inbreuken

- Nihil

Opmerkingen

Badkamer

- Bijkomende equipotentiaal verbinding niet zichtbaar/niet bereikbaar



Verlag

Origineel

VERSLAG NR
ANT/15/30784834/00/NL/000

BESLUIT VAN DE CONTROLE

De elektrische installatie voldoet aan de voorschriften van het Boek 1 (KB van 8/09/2019) inzake de installaties op laagspanning en op zeer lage spanning.

Er dient gevolg gegeven te worden aan de opmerkingen/aanbevelingen die in dit verslag geformuleerd zijn.

Het volgend controlebezoek moet worden uitgevoerd uiterlijk vóór 29/1/2049.

De eendraadsschema's en situatieplannen van de installatie werden gedateerd en ondertekend.

De ingangsklemmen van de differentieelstroominrichting(en) geplaatst aan het begin van de installatie werd verzegeld.

Ir F. Dewint
Directeur Generaal

VERWIJZING NAAR DE REGLEMENTAIRE VOORSCHRIFTEN

Dit verslag dient bewaard te worden in het dossier van de elektrische installatie en dit dossier dient elke aangebrachte wijziging te vermelden.

De Federale Overheidsdienst die Energie onder zijn bevoegdheid heeft moet onmiddellijk in kennis worden gesteld van elk ongeval waarvan personen het slachtoffer zijn en dat rechtstreeks of onrechtstreeks te wijten is aan de aanwezigheid van elektrische installaties.