

p. 219
Eendraadschema
 3 x 400V + N ~ 50Hz

Installateur
 JB Electriciteitswerken
 Brusselsestraat 485
 1700 Dilbeek
 GSM: 0494 36 28 31
 e-mail: beeckmansjordi@gmail.com
 BTW BE 0745.951.180

Plaats van de elektrische installatie
 Familie Bormans/Egana
 Guldenvliessstraat 25
 2600 Berchem



ACA VZW - Erkend Controle Organisme
 Meensesteenweg 38 8800 Roeselare
 Tel. 05120 0002 - Fax 05120 10 02
 info@acavzw.be - www.acavzw.be
 BTW BE 0861.407.869
 21/10/2023

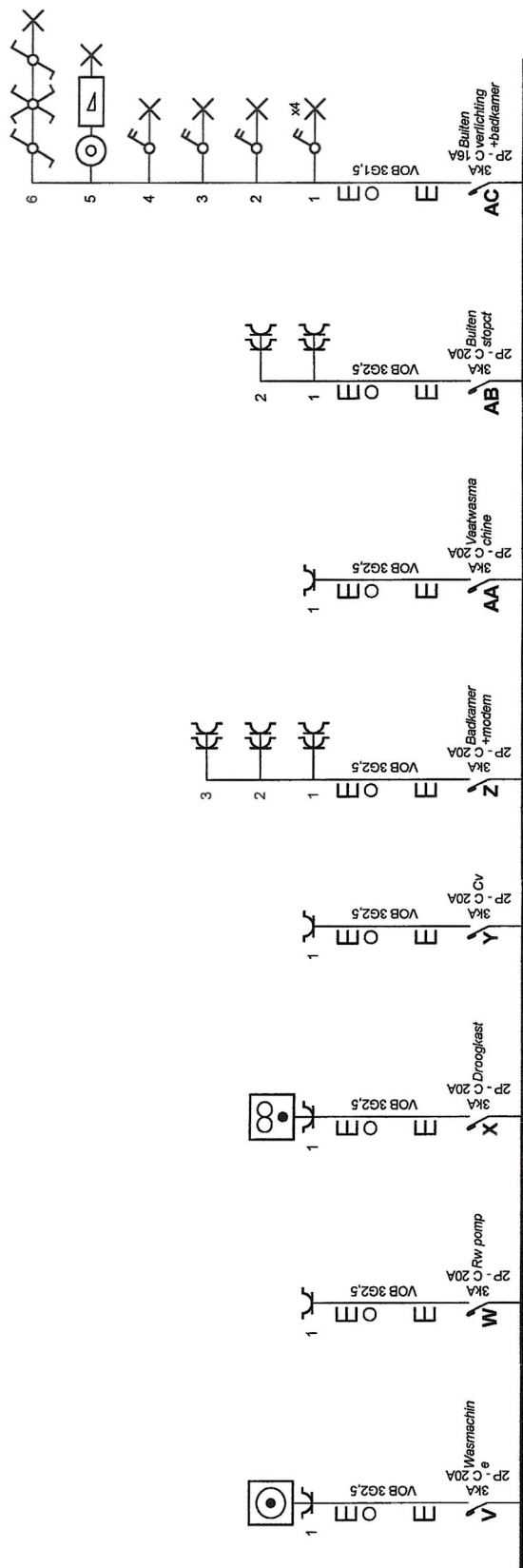

ACA
 eunne
 Controle Organisatie
 Roeselele
 8800
 Eikendreef 338 - 8800 Roeselele
 Meensesteenweg 338 - 8800 Roeselele
 BTW 02 0811 407.869
 BTW 02 000 02 - Fax 051/20 10 02
 www.acavzw.be
 Tel. 051/20 10 02 - www.acavzw.be
 info@acavzw.be
 AA/nd 2023

Plaats van de elektrische installatie
 Familie Bormans/Egana
 Guldenvlietstraat 25
 2600 Berchem

Installateur
 JB Electriciteitswerken
 Brusselsestraat 485
 1700 Dilbeek
 GSM: 0494 36 28 31
 e-mail: beeckmansjordi@gmail.com
 BTW BE 0745.951.180

p. 3/9
Eendraadschema
 3 x 400V + N ~ 50Hz

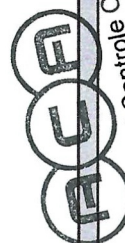
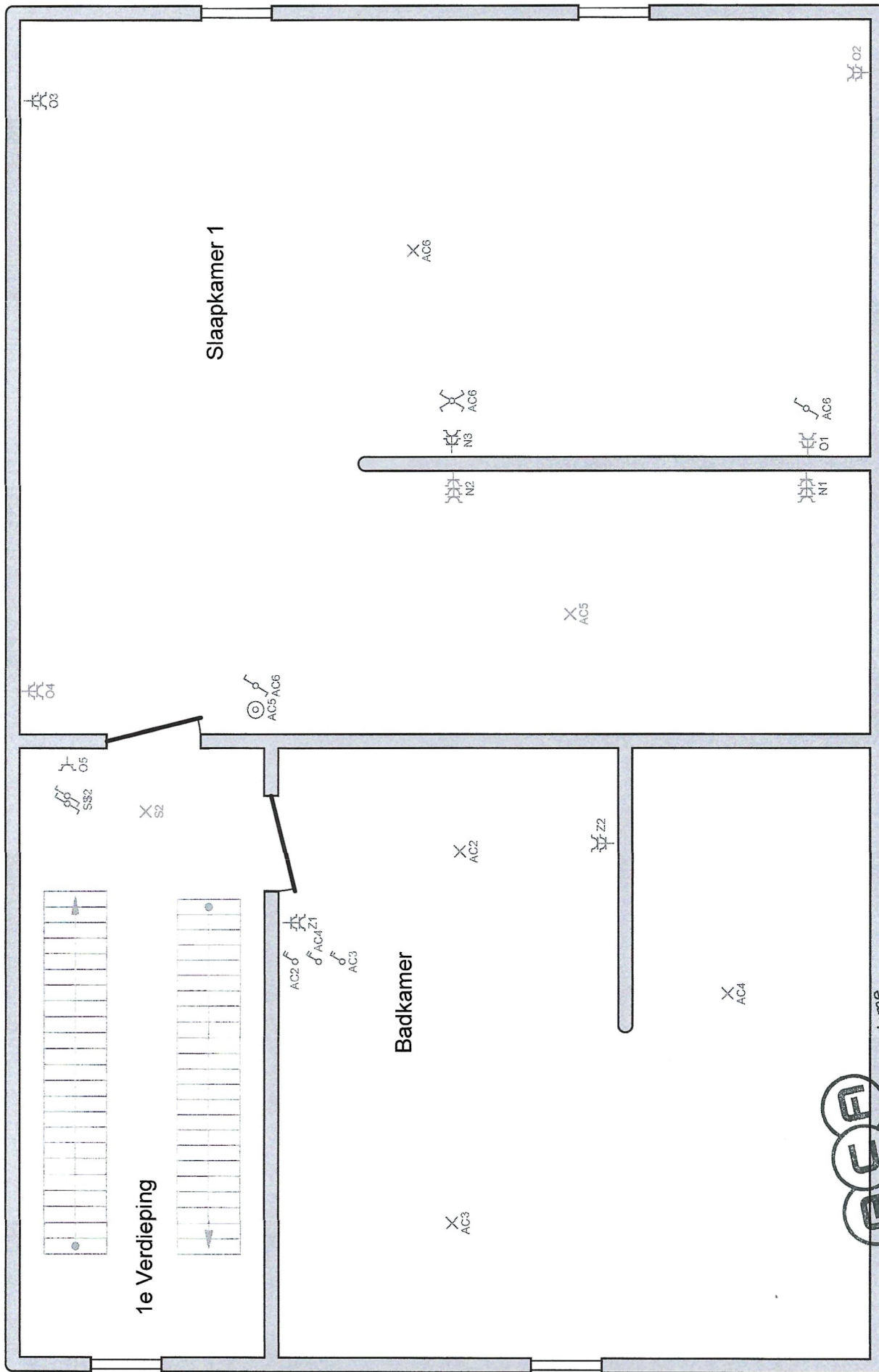

ACA VZW - Erkend Controle Organisme
 Meensesteenweg 318 - 8800 Roeselare
 BTW Belfius 1.407.869
 Tel. 051/20 00 02 - Fax 051/20 10 02
 info@acavzw.be - www.acavzw.be

M/10/2023

Plaats van de elektrische installatie
 Famille Bormans/Egana
 Guidenvlietsstraat 25
 2600 Berchem

Installateur
 JB Elektricitaitswerken
 Brusselsestraat 485
 1700 Dilbeek
 GSM: 0494 36 28 31
 e-mail: beeckmansjordi@gmail.com
 BTW BE 0745.951.180

p. 5/9
Situatieschema
 3 x 400V + N ~ 50Hz

2e Verdieping

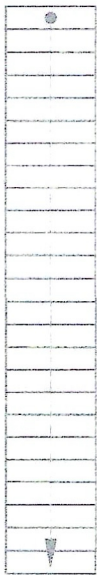

X S3



Slaapkamer 4
X F3



Slaapkamer 2
X S4



Slaapkamer 3
X F2



Badkamer 2
X F1



Plaats van de elektrische installatie
 Familie Bormans/Egana
 Guldenvlietstraat 25
 2600 Berchem

p. 6/9
Situatieschema
 3 x 400V + N ~ 50Hz

Installateur
 JB Elektriciteitswerken
 Brusselsstraat 485
 1700 Dilbeek
 GSM: 0494 36 28 31
 e-mail: beeckmanjordi@gmail.com
 BTW BE 0745.951.180

ACA VZW - Eikenlaan 28 - 8800 Roeselare
 Meensesteenweg 28 - 0811.407.869
 BTW 0811.407.869 - Fax 051/20 10 02
 Tel. 051/20 10 02 - www.acavzw.be
 info@acavzw.be

Mvd 2013

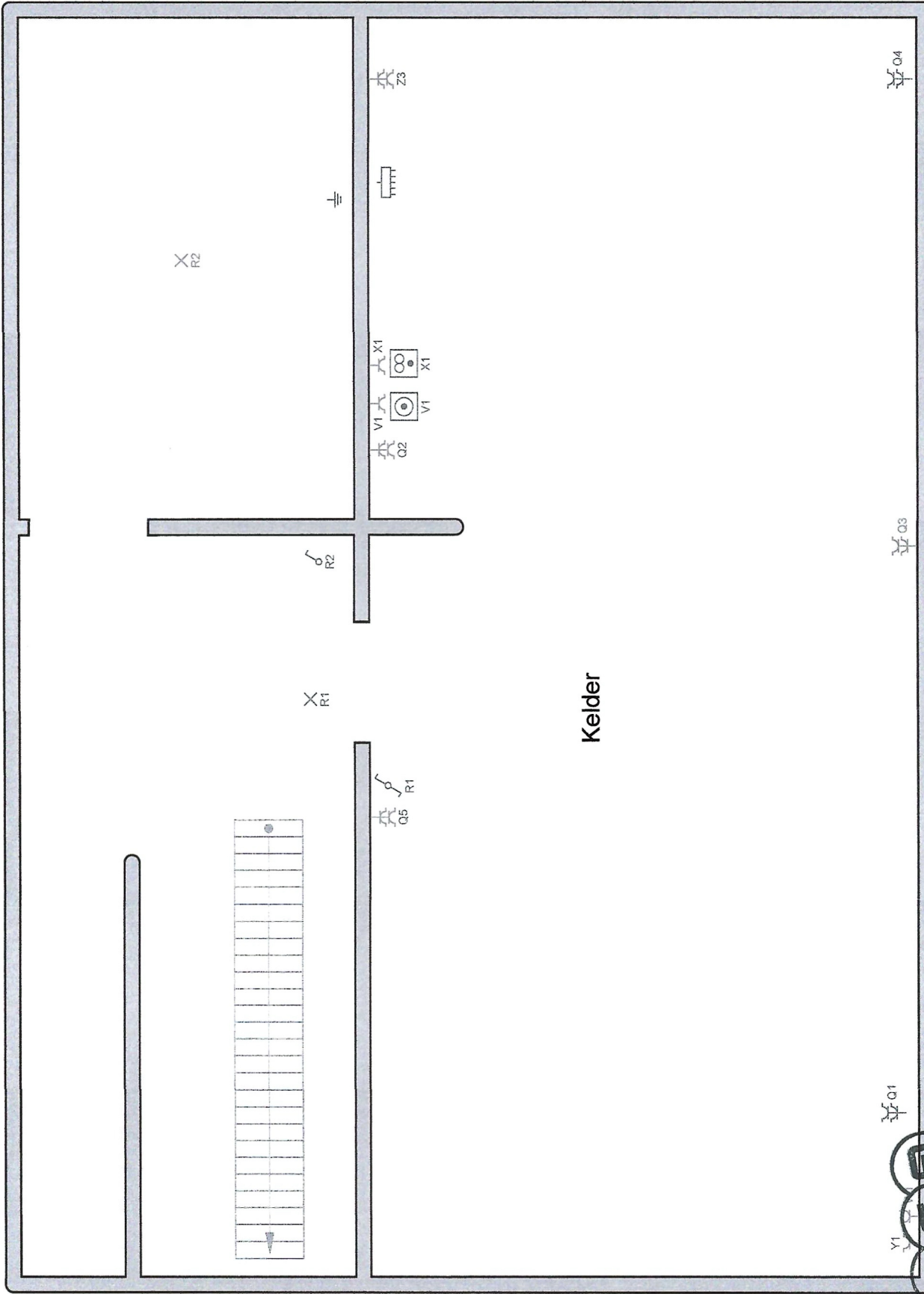

Kelder

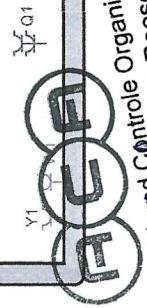

ACA VZW - Erkend Controle Organisme
 Meensesteenweg 338 1800 Roeselare
 Tel. 051/20 00 00 - Fax 051/20 10 02
 info@acavzw.be - www.acavzw.be
Mvd 2013

Plaats van de elektrische installatie
 Familie Bormans/Egana
 Guidenvlietsstraat 25
 2600 Berchem

Installateur
 JB Elektricitetswerken
 Brusselsestraat 485
 1700 Dilbeek
 GSM: 0494 36 28 31
 e-mail: beeckmansjordi@gmail.com
 BTW BE 0745.951.180

p. 8/9
Situatieschema
 3 x 400V + N ~ 50Hz

