

## Verslag aangaande huishoudelijke installatie op lage en zeer lage spanning (boek 1 KB 08/09/2019)

 De installatie is niet conform met boek 1 van het KB van 08/09/2019.

### Inlichtingen

<b>Naam en voornaam eigenaar</b>	: VAN DE VONDEL Marleen	<b>Adres eigenaar</b>	: Philips Verheyenstraat 21, 2650 Edegem
<b>Opdrachtgever</b>	: Asbestattesten Vlaanderen BV	<b>Datum van onderzoek</b>	: 29-04-2026
<b>Installateur</b>	: /	<b>BTW installateur</b>	: /
<b>Distributiebeheerder</b>	: Fluvius Antwerpen	<b>Agent-bezoeker</b>	: VJ
<b>Plaats van onderzoek</b>	: Philips Verheyenstraat 21 2650 Edegem		

### Identificatie van de installatie

<b>Type lokaal</b>	: Wooneenheid - Huis	<b>Teller nr</b>	: 37036356
<b>EAN</b>	: Niet beschikbaar	<b>Nom. Spanning (V)</b>	: Niet bepaald V
<b>Max stroom (A)</b>	: 20 A/kVA	<b>Aard van de stromen</b>	: AC
<b>Type alg. schakelaar</b>	: Vermogenschakelaar		
<b>Type aardverbindingssysteem</b>	: TT		
<b>Voedingskabel (hoofd)bord</b>	: <b>Type:</b> XVB - <b>Sectie L:</b> 6 mm <sup>2</sup> - <b>N:</b> 6 mm <sup>2</sup> - <b>PE:</b> / mm <sup>2</sup>		
<b>Voedingsbron</b>	: Openbare distributienet		
<b>Decentrale LS productie-eenheid</b>	: Afwezig		

### Gegevens van de uitgevoerde controle

<b>Bestaand verslag aanwezig</b>	: Nee
<b>Type bezoek</b>	: Controlebezoek (Hfst 8.4), Verkoop (8.4.2.)
<b>Uitvoeringsdatum*</b> <small>*volgens verkregen informatie</small>	: Voor 01.10.1981
<b>Afwijkende bepalingen</b>	: <b>Toegepast</b> - Oude huish. Inst. (8.2.1.)
<b>Bijzondere installaties en/of ruimten</b>	: Geen

## Schema's, plannen en documenten

<b>Stroombaanschema's</b>	: Niet aanwezig
<b>Situatieplan</b>	: Niet aanwezig - Verkoop (8.4.2.): Zie schets in bijlage
<b>Voorwerp van uitgevoerde controle</b>	: zie tabel(len) oplisting
<b>Aantal verdeelborden</b>	: 1
<b>Aantal (eind)stroombanen</b>	: 1
<b>N° reserve stroombanen</b>	: Geen
<b>Lijst van de evacuatiewegen en de moeilijk evacueerbare ruimten</b>	: Niet van toepassing
<b>Plan van veiligheidsinstallaties en/of kritische installaties</b>	: Niet van toepassing
<b>Lijst met veiligheidsinstallaties en/of kritische installaties</b>	: Niet van toepassing

## Controles, beproevingen en metingen

<b>Differentieelstroombeschermingsinrichtingen (DSI)</b>	: Aanwezig
<b>Continuïteit beschermingsgeleiders</b>	: Niet conform
<b>Continuïteit equipotentiaalverbindingen</b>	: <b>Hoofdequipotentiaal:</b> Niet van toepassing - <b>Bijkomende equipotentiaal verbinding:</b> NVT
<b>Bescherming indirect contact</b>	: Onvoldoende
<b>Staat vast (opgesteld/geïnstalleerd) materieel</b>	: Niet conform
<b>Visuele controle van vast of vast opgesteld materieel</b>	: Niet conform
<b>Visuele controle van verplaatsbaar materieel</b>	: Niet conform
<b>Elektrisch materieel i.f.v. uitwendige invloeden</b>	: Niet conform
<b>Bescherming tegen rechtstreekse aanraking</b>	: Voldoende
<b>Beveiligingen in overeenstemming met de doorsnede geleiders, toestellen en materieel</b>	: Conform
<b>Beveiligingen tegen overstroom</b>	: Conform
<b>Bescherming tegen thermische invloeden</b>	: Conform
<b>Type aardelektrode</b>	: Niet vastgesteld

## Metingen

Meetapparatuur waarvan de agent-bezoeker titularis is

<b>Spreidingsweerstand i.o.m. DSI</b>	: Conform - 22.4 Ohm
<b>Algemeen isolatieniveau</b>	: Conform - 522 MOhm

De isolatiemeting werd niet uitgevoerd op de meet- en regeltechnische installaties, de ZLS installaties en DC-kringen van fotovoltaïsche installaties.

## Besluit

De installatie (die deel uitmaakte van onze controle) voldoet niet aan de voorschriften van boek 1 van het KB van 08/09/2019. De werken, nodig om de inbreuken te doen verdwijnen, moeten zonder vertraging uitgevoerd worden en alle maatregelen moeten getroffen worden opdat de in inbreuk zijnde installatie, indien zij in dienst blijft, geen gevaar vormt voor de personen of goederen.

De installatie moet nagezien worden binnen een termijn van 18 maanden te rekenen vanaf de dag van de verkoopakte.

### Raadgevingen voor huishoudelijke installaties

#### De eigenaar, de beheerder of de uitbater van de elektrische installatie is ertoe gehouden

- a) het verslag van het controlebezoek te bewaren in het dossier van de elektrische installatie ;
- b) de verplichting in het dossier elke wijziging aangebracht aan de elektrische installatie te vermelden ;
- c) de verplichting de met het toezicht belaste ambtenaar van de Federale Overheidsdienst die Energie onder zijn bevoegdheid heeft onmiddellijk in te lichten over elk ongeluk aan personen overkomen en rechtstreeks of onrechtstreeks te wijten aan de aanwezigheid van elektriciteit ;
- d) de verplichting, wanneer er inbreuken zijn vastgesteld tijdens het controlebezoek, een nieuw controlebezoek te doen verrichten door hetzelfde erkend organisme om na te gaan of na afloop van de termijn van één jaar de inbreuken verdwenen zijn. Indien tijdens dat tweede bezoek wordt vastgesteld dat er nog inbreuken overblijven, moet het erkend organisme een kopie van het verslag van het controlebezoek sturen naar de Algemene Directie Energie die belast is met het hoog toezicht op de huishoudelijke elektrische installaties.

VJ  

De agent-bezoeker

## Inbreuken en/of opmerkingen en/of nota's

### Inbreuken Lijst

- Eendraadsschema is niet aanwezig. (B1:3.1.2.1.a)
- Situatieplan is niet aanwezig. (B1: 3.1.2.3.a)
- Differentieelschakelaar(s) is (zijn) niet ten minste van het type A. (B1: 5.3.5.3)
- In huishoudelijke ruimten moeten de eerste automatische schakelaars (uitzondering penautomaten en smeltzekeringen) stroomafwaarts van de beschermingsinrichting tegen overstroom van de distributienetbeheerder, met uitzondering van de penautomaten, voorzien zijn van een conforme markering voor energiebeperkingsklasse 3. (B1:5.3.5.5.-e)

### Opmerkingen Lijst

- Volgens de verkregen informatie dateert de installatie (of een deel van de installatie) van voor 1/10/1981. De afwijkende beschikkingen van afdeling 8.2.1 werden toegepast
- De klant deelde ons mee dat er geen veiligheids- en/of kritische installaties aanwezig zijn
- De klant deelde ons mee dat de elektrische installatie geen evacuatiewegen doorkruist en/of geen moeilijke evacueerbare ruimten bevat
- De klant/vertegenwoordiger verklaart dat de installatie na onze controle opnieuw functioneel is als voor onze keuring

### Nota's Lijst

- Dit verslag kan ook gebruikt worden voor verkoop van de (woon)eenheid.
- Het is mogelijk (na het voorleggen van schema's) dat er bij een volgend controlebezoek meerdere inbreuken worden vastgesteld.
- De afwezigheid van de schema's laten niet toe om een grondige controle uit te voeren.

\*\*\*

Keuring van uitsluitend nachttarief

### Oplijsting DSI

<b>Ith (A)</b>	25	<b>I<sub>2t</sub></b>	NVT
<b>IΔn (mA)</b>	30	<b>Type</b>	AC
<b>Algemeen of Bijkomend</b>	Algemeen <=300mA	<b>Verzegeld?</b>	NEE
<b>Testknop</b>	NOK	<b>Controle foutlus en aansluiting</b>	NOK

### Oplijsting verdeelborden

Nr/Locatie bord	1								
Beveiliging	Aantal	N°	# polen	In (A)	Type	Sectie (mm <sup>2</sup> )	Icu (kA)	Energiebeperkingsklasse 3?	Onderbrekingsvermogen voldoende?
		1	1	2	16	U	2.5	150	NVT

## Foto's-1

RI



RA



## Foto's-2

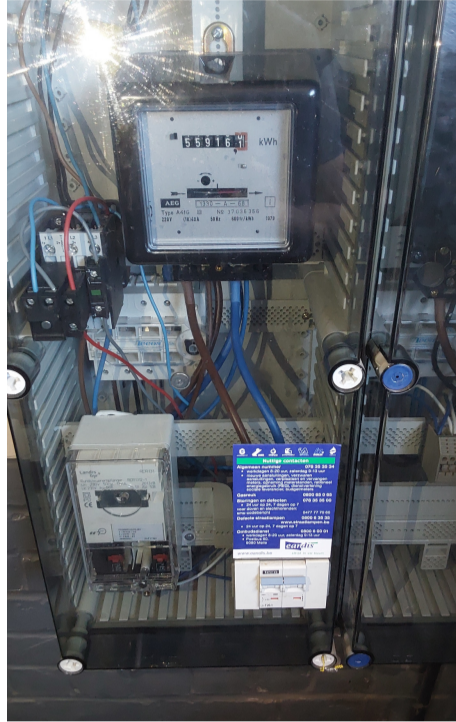

## Bijlages-1

