

Adres- en onderzoeksgegevens

Adres installatie	Grote Steenweg 556 bus 5, gvl rechts, 2600 Berchem
Naam eigenaar	Van Lint Wilfried
Adres eigenaar	niet bekend,
Type object	appartement
EAN-code	niet beschikbaar
Aard installatie	nieuw
Doel onderzoek	in dienststelling



Het onderzoek is verricht op 17/05/2019 volgens artikel art 270 [van het AREI](#) en onze procedure(s) TP1.

Installatiegegevens

Spanning (V)	230 (1f+N)	In hoofdschakelaar (A)	40
Type elektrode	pen	ΔI differentiële schakelaar(s) (mA)	300 en 30
\varnothing voedingsleiding (mm ²)	10	Aantal verdeelborden	2
In hoofdbeveiliging (A)	40	Aantal stroombanen per verdeelbord	17 en 1

Metingen

Ra / Zs (Ω)	10,65 / --	Werking differentiële schakelaar(s)	goed
Continuïteitsmeting	goed	Isolatieweerstand van de installatie (M Ω)	>0,5

Inbreuken

1. nihil

ADS: Automatische differentiële schakelaar

Opmerking: Tijdens het onderzoek zijn enkel de verdeelborden en de zichtbare delen van de installatie gecontroleerd. Schakelaars, contactdozen, plinten / goten etc.. zijn niet losgemaakt. Indien er tijdens de keuring geen schema's aanwezig waren is het mogelijk dat er bepaalde delen van de installatie niet werden vastgesteld.

Opmerkingen

Voor de omschrijving van de installatie zie schema's

Besluit

De installatie is conform het AREI.

De algemene ADS was / werd verzegeld en het ééndraads- en situatieschema werden voor gezien getekend / gecontroleerd.

De installatie dient opnieuw te worden gecontroleerd uiterlijk 17/5/2044, alsook voor ingebruikname van elke belangrijke wijziging of aanzienlijke uitbreiding uitgevoerd voor deze datum.

Voor de directeur, op 17/5/2019

Naam agentonderzoeker: Benjamin Vanderhoeven

Handtekening:



Raadgevingen

- Het proces-verbaal van het onderzoek dient bewaard te worden in het dossier van de elektrische installatie.
- In het dossier dient elke wijziging aan de elektrische installatie vermeld te worden.
- Bij elk ongeval aan personen overkomen, rechtsstreeks of onrechtstreeks te wijten aan de aanwezigheid van elektriciteit, dient de Minister van Economische Zaken, Directie Elektrische Energie, te worden gewaarschuwd.
- Wanneer er overtredingen zijn vastgesteld tijdens het onderzoek, dient men een nieuw controlebezoek te laten verrichten door hetzelfde erkend organisme om na te gaan of na afloop van de termijn van één jaar de overtredingen verdwenen zijn. Indien tijdens dat tweede bezoek wordt vastgesteld dat er nog overtredingen overblijven, moet het erkend organisme een kopie van het proces-verbaal van het controlebezoek sturen naar de Algemene Directie Energie die belast is met het hoog toezicht op de huishoudelijke elektrische installaties.

Zekeringen + Schema Electriciteit

9	HAL LIVING RECHTS	10	LICHT LIVING KEUKEN STOPCONT. LINKS	11	SLAPKAM. KLEIN	12	SLAPKAM. GROOT	13	BADKAMER	14	LICHT WASKOT	15	RESERVE	16	RESERVE	17	RESERVE
	DIF. 40MA 30 MA	1	KOOKPLAAT	2	AERCO	3	DANKAP AANRECHT RECHTS LICHT AANRECHT	4	KOELKAST AANRECHT LINKS	5	WASM- ACHINE	6	BOILER	7	AFWAS- MACHINE	8	OVEN

A 300mA
4PL

gelijkvloers rechts

40A
300mA 2PL

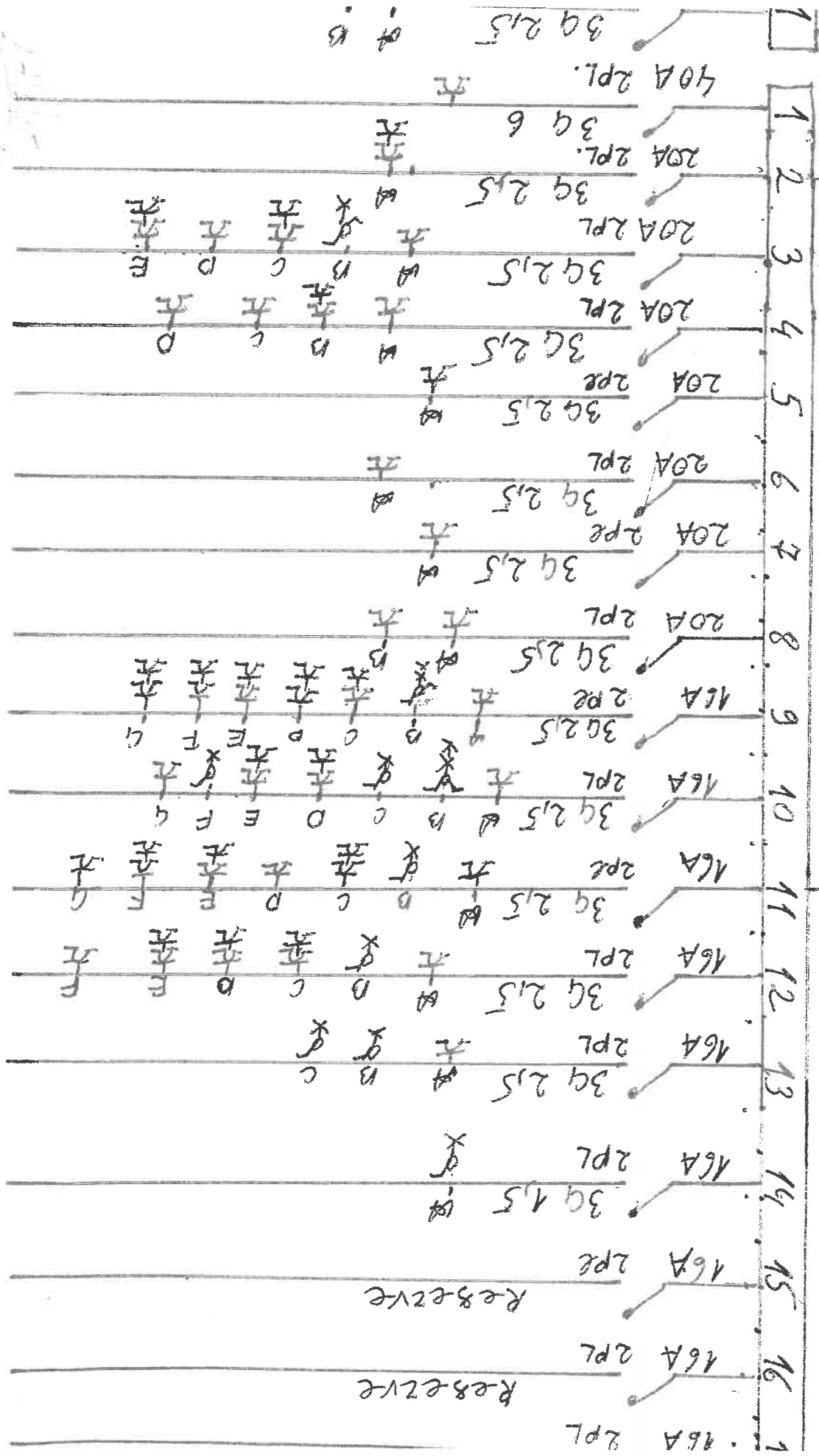

4206 Steenweg 256
 2600 Berchem
 gelijktellers rechts

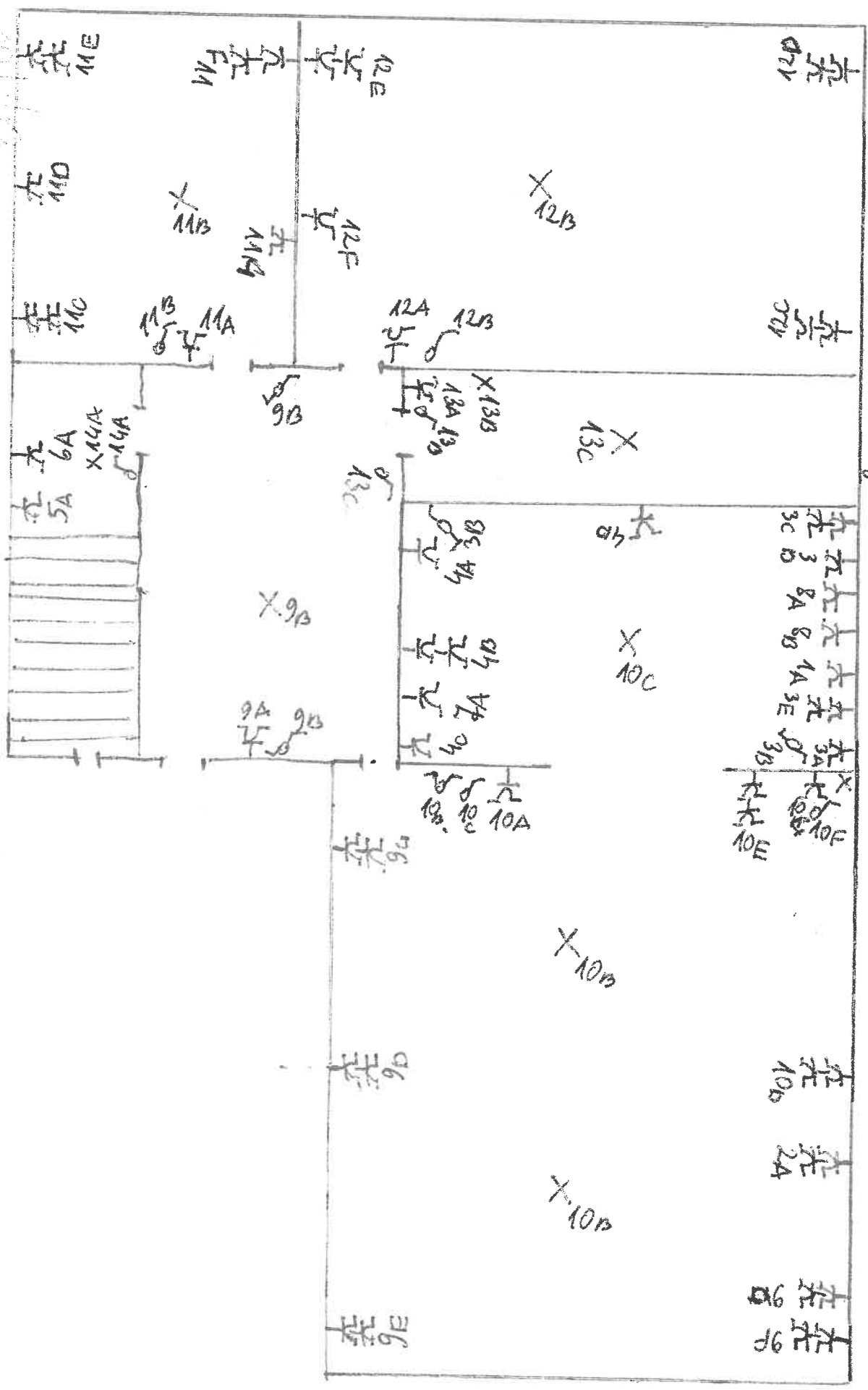

2600 Reschen
Kelder

