

TECHNISCH BUREAU VERBRUGGHEN

VZW



Controleorganisme erkend door het ministerie

BTV ANTWERPEN
Van der Sweepstraat 3 bus 44
2000 Antwerpen
Tel. 03 216 28 90
Fax 03 238 86 65

BTV BRUSSEL
Ruisbroeksesteenweg 75
1190 Brussel
Tel. 02 230 81 82
Fax 02 230 80 08

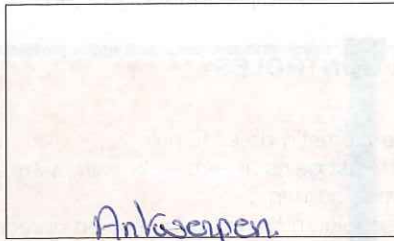

EAN: _____
Ref.: _____ Teller nr. _____
Index: _____

O. ref.: _____

U. ref.: _____

VERSLAG NR.: 169/130815/63

PROCES-VERBAAL OVER HET ONDERZOEK VAN EEN ELEKTRISCHE LAAGSPANNINGSINSTALLATIE

ADRES INSTALLATIE: 2600 Berchem
Grodensteenweg 408 BS

EIGENAAR: _____

Adres: _____

OPDRACHTGEVER: Bastiaensen

Adres: 2600 Berchem, Grodensteenweg 408 -BS

INSTALLATEUR: _____

Adres: _____

BTW of IK: _____

Datum van het onderzoek: 19/08/2013 Aard van het onderzoek: gelijkvormigheidsonderzoek controlebezoek volgens:

(AREI art. 270) (AREI art. 271) (AREI art. 276) (AREI art. 276bis) (ARAB art. 262) (K.B. 4.12.2012) (T.R. art. 231) (Voorschr. DNB)

Aard installatie: Nieuwe Uitbreiding Wijziging - Voorlopig - Verzwaren - Verkoop wooneenheid: Type der lokalen: App BS

Begin werken: Fundering voor na 1.10.81 - Elektrische installatie voor na 1.10.81 - 1.1.85 AREI art.86

Aansluiting: Spanning mono 230 V Bescherming van de aansluiting 63 A

Voedingskabel hoofdbord: 2 X 16 mm² Alg. schakelaar: type ADS 63A300mA

Type van de aardelektrode: lus baren pennen horizontale geleider Schema: TT

Aantal borden: 1; Aantal eindstroombanen: 6; RA: 5 Ohm; RI tot >100 MOhm

Uitwendige invloedsfactoren: _____

BESCHRIJVING: - Schroevbanen zie cendkaadschema's

UITGEVOERDE CONTROLES: zie verso _____

FASTGESTELDE INBREUKEN EN/OF NOTAS: Geen

	PROCES-VERBAAL VAN HET
	GELIJKVORMIGHEIDSONDERZOEK
	gezien op
	de aangestelde van de stroomverdelers
	naam:
	handtekening:

PLICHTEN VAN DE EIGENAARS, BEHEERDERS OF HUURDERS: Zie keerzijde.

BESLUIT

- De installatie is conform. De ingangsklemmen van de algemene ADS werden verzegeld en de ééndraads- en situatieschema's werden voor gezien getekend. De installatie dient opnieuw gecontroleerd uiterlijk op 19/08/2013 (art. 271 AREI) alsook vóór de ingebruikname van elke belangrijke wijziging of beduidende uitbreiding, uitgevoerd voor deze datum.
- De installatie is niet conform.
- De installatie mag in dienst blijven indien zonder vertraging wordt voldaan aan de vastgestelde inbreuken en de gepaste maatregelen getroffen worden opdat de installatie geen gevaar vormt voor personen of goederen. De installatie is niet conform. De installatie dient opnieuw gecontroleerd te worden door (hetzelfde) organisme uiterlijk op _____

DE AGENT-ONDERZOEKER: 169 Coops J
nr. + naam + handtekening

De directeur,



820 159 cadof
13/08/13.

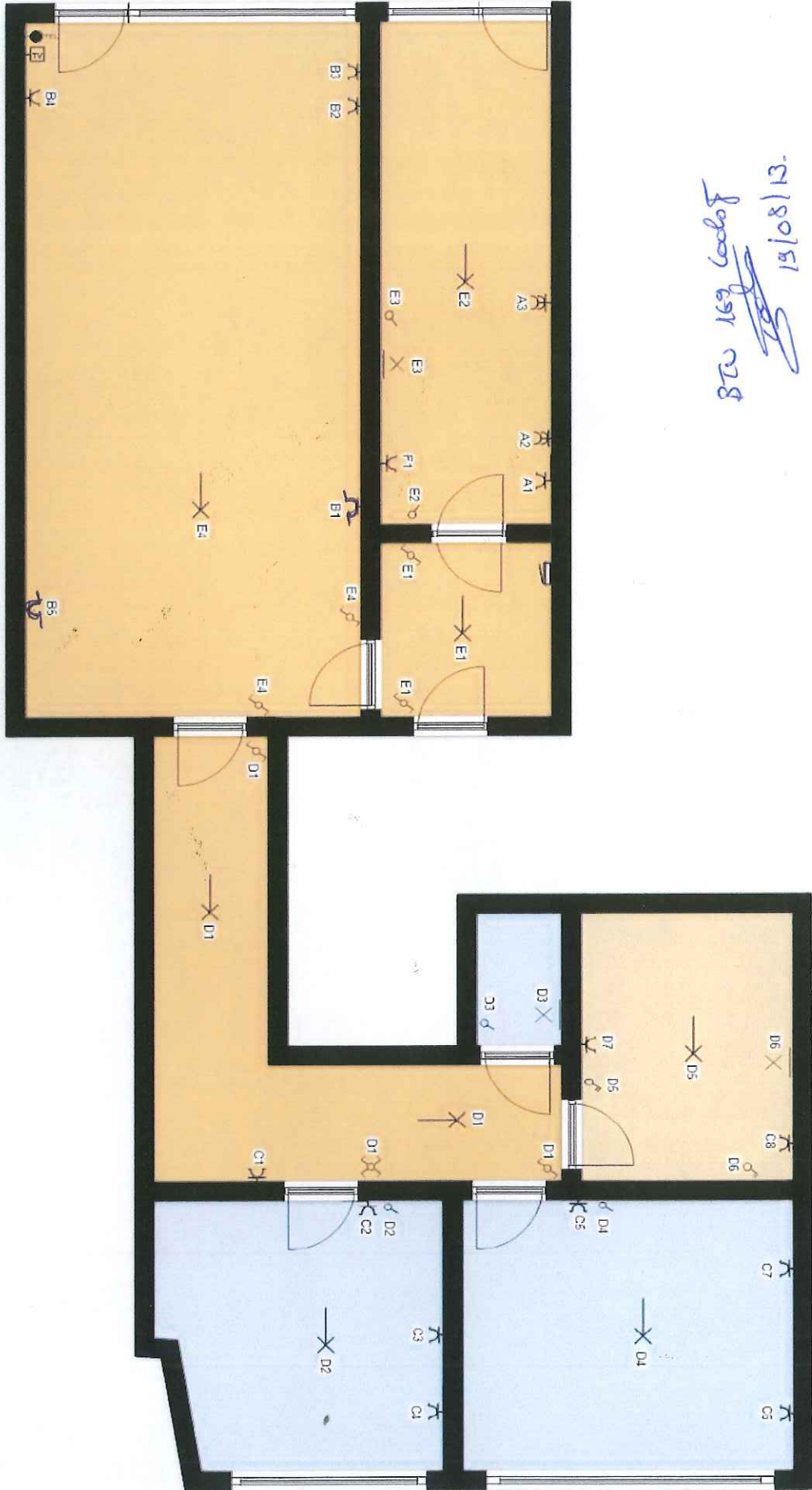

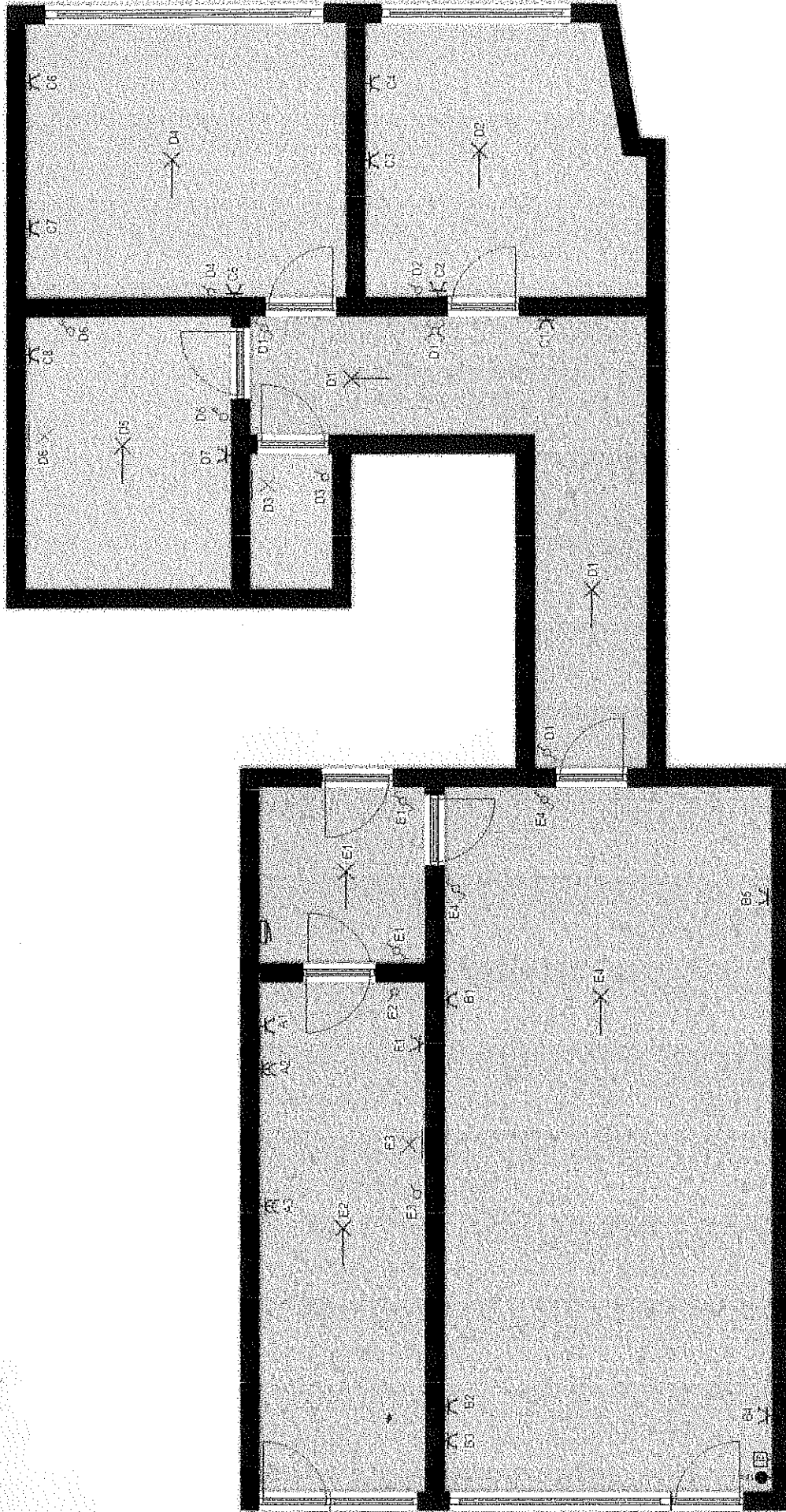

Btw 169 Coob J
19/08/13

