



vzw - AIB-VINÇOTTE Belgium - asbl

Exploitatiezetel: Jan Olieslagerslaan 35 • 1800 Vilvoorde

Tel +32(0)2 674 57 11 • fax +32(0)2 674 59 59 • info@vincotte.be • www.vincotte.com

Maatschappelijke zetel: Diamant Building • Boulevard A. Reyerslaan 80 • B-1030 Brussel

Safety, quality and environmental services

Verlag nr.: P03534.3390/ANT



N 233007

040-INSP

Resi code:

Antwerpen-Limburg
 Brabant

tel.: 03 221 86 11
tel.: 02 674 57 11

Oost & West -Vlaanderen
 Wallonië

tel.: 09 244 77 11
tel.: 081 432 611

16

PROCES-VERBAAL VAN GELIJKVORMIGHEIDSONDERZOEK EN/OF CONTROLEBEZOEK VAN EEN ELEKTRISCHE LAAGSPANNINGSINSTALLATIE

Verantwoordelijke voor de werken :

Installatie :

Eigenaar of beheerder :

Naam, voornaam: <u>Bogaerts</u>	Naam, voornaam: <u>Mar. Martine Wilhelmi</u>
Service: <u>Com. v.</u>	Adres: <u>De Roest d'Albemadelaan 5-bus 30</u>
Ident. Kaart nr.:	Post nr. + Stad: <u>2600 Berchem</u>
BTW nr.: BE <u>0811116869</u>	Tel.:

Basis van het onderzoek : Algemeen Reglement op de Elektrische Installaties (AREI)

<input type="checkbox"/> Art 270	<input type="checkbox"/> ingebruikname	<input type="checkbox"/> wijziging	<input type="checkbox"/> uitbreiding	<input checked="" type="checkbox"/> Art 86	<input type="checkbox"/> Art 271 bis	<input checked="" type="checkbox"/> Woonenheid <u>14 verd-bis</u>
<input type="checkbox"/> Art 271	<input type="checkbox"/> mobiel	<input type="checkbox"/> tijdelijk		<input type="checkbox"/> Art 87	<input checked="" type="checkbox"/> Art 278	<input type="checkbox"/> Huishoudelijke werkeenheid
<input checked="" type="checkbox"/> Art 276	<input type="checkbox"/> periodiek	<input checked="" type="checkbox"/> controle	<input checked="" type="checkbox"/> <u>verhuur</u>	<input type="checkbox"/> Art 88	<input type="checkbox"/> Art	<input type="checkbox"/> Gemeenschappelijke delen
<input type="checkbox"/> Art 276 : verzwarend	<input checked="" type="checkbox"/> Art 276bis : verkoop van een woonenheid			<input type="checkbox"/> Art ...	<input type="checkbox"/> Art	<input type="checkbox"/> Werkeenheid

Algemene gegevens elektrische installatie :

Gegevens verdeler	EAN	<input checked="" type="checkbox"/> EAN niet meegedeeld	<input type="checkbox"/> kWh meter niet geplaatst
	kWh meter nr. <u>25763438</u>	meterstand dag <u>29391</u>	nacht :
Gegevens installatie	Bescherming aansluiting (A) : <input type="checkbox"/> 20 <input type="checkbox"/> 25 <input type="checkbox"/> 32 <input type="checkbox"/> 40 <input type="checkbox"/> 50 <input type="checkbox"/> 63 <input type="checkbox"/> 80 <input type="checkbox"/> 100 <input checked="" type="checkbox"/> N.B.	<input type="checkbox"/> kWh excl. nacht meter :	
	Ontworpen voor U _N : <input type="checkbox"/> 230 V <input type="checkbox"/> 3x230 V <input checked="" type="checkbox"/> 3N400 V	Type aardelektrode :	
	Maximale nominale stroom (A) : <input type="checkbox"/> 20 <input checked="" type="checkbox"/> 25 <input type="checkbox"/> 32 <input type="checkbox"/> 40 <input type="checkbox"/> 50 <input type="checkbox"/> 63 <input type="checkbox"/> 80 <input type="checkbox"/> 100	<input type="checkbox"/> aardingslus <input type="checkbox"/> pen / baar	
Beschrijving installatie	Voedingsleiding hoofdbord : <u>4</u> X <u>4</u> mm ² - Type : <u>V.O.B.</u>	<input checked="" type="checkbox"/> gemeenl. gebouw	
Opmerkingen	Algemene differentieelstroominrichting : <u>40</u> A <u>1300</u> mA	Aantal borden : <u>1</u>	Aantal eindstroombanen : <u>6</u>
	/		

Metingen - testen - controles - verzegeling :

<input checked="" type="checkbox"/> Rechtstreekse aanraking	<input checked="" type="checkbox"/> Onrechtstreekse aanraking	<input checked="" type="checkbox"/> Montage	<input type="checkbox"/> Toestellen	<input checked="" type="checkbox"/> Materieel	<input checked="" type="checkbox"/> >/doorsnede	<input checked="" type="checkbox"/> Schema's
<input checked="" type="checkbox"/> Aardingsweerstand : <u>230</u> Ω	<input checked="" type="checkbox"/> Algemeen isolatieniveau : <u>0,90</u> MΩ	<input checked="" type="checkbox"/> Controle foutlus	<input checked="" type="checkbox"/> Aardingscontinuïteit	<input checked="" type="checkbox"/> Test diff.		
Differentieelstroominrichting : <input type="checkbox"/> was verzegeld <input checked="" type="checkbox"/> werd verzegeld <input type="checkbox"/> werd niet verzegeld <input type="checkbox"/> kan niet verzegeld worden						

Inbreuken - Opmerkingen (voor de betekenis van eventuele codes : zie keerzijde)

Inbreuken Nieuwe installatie	
<input checked="" type="checkbox"/> Nihil	
Inbreuken Bestaande installatie	
<input checked="" type="checkbox"/> Nihil	
Opmerkingen	Visum DNB of aangestelde :
<input type="checkbox"/> Nihil	

Besluit(en) :

De nieuwe installatie voldoet voldoet niet aan het AREI.

De bestaande installatie voldoet voldoet niet aan het AREI.

De installatie dient opnieuw gecontroleerd te worden vóór

27-09-2037 (*)

door hetzelfde erkend organisme.

Agent bezoeker :

Naam : Vandyl R

Agent nr. 3534

Datum 27/09/2012

Voor de directeur generaal : Handtekening

Bijlage(n) :

Situatieschema('s) : 1

Eëndraadsschema('s) : 1

- Dit proces-verbaal dient bewaard te worden in het dossier van de elektrische installatie en dit dossier dient elke aangebrachte wijziging te vermelden.
- De Federale overheidsdienst economie dient bij ieder ongeval, rechtstreeks of onrechtstreeks te wijten aan elektriciteit waarbij personen betrokken zijn, ingelicht te worden.
- De controle heeft enkel betrekking op de zichtbare en toegankelijke delen van de installatie.
- Op basis van de ter plaatse verkregen informatie is het niet mogelijk de datum van realisatie van de elektrische installatie vast te stellen.
- Wij raden U aan om het (de) schema('s) te vervolledigen voor de delen die niet zichtbaar waren tijdens ons bezoek. In geval van twijfel over de veiligheid van deze elementen, nodigen we u ten eerste uit om een bijkomend controlebezoek te laten uitvoeren.
- De werken, nodig om de inbreuken te doen verdwijnen die opgemerkt werden tijdens het controlebezoek, moeten zonder vertraging uitgevoerd worden en alle maatregelen moeten getroffen worden opdat de in overtreding zijnde installatie, indien ze in dienst blijft, geen gevaar vormt voor personen. Indien bij het nieuw controlebezoek, na max. 1 jaar, de overtredingen niet verdwenen zijn moet het erkend organisme een kopie van het proces-verbaal van het controlebezoek overmaken aan de Algemene Directie Energie die belast is met het hoog toezicht.

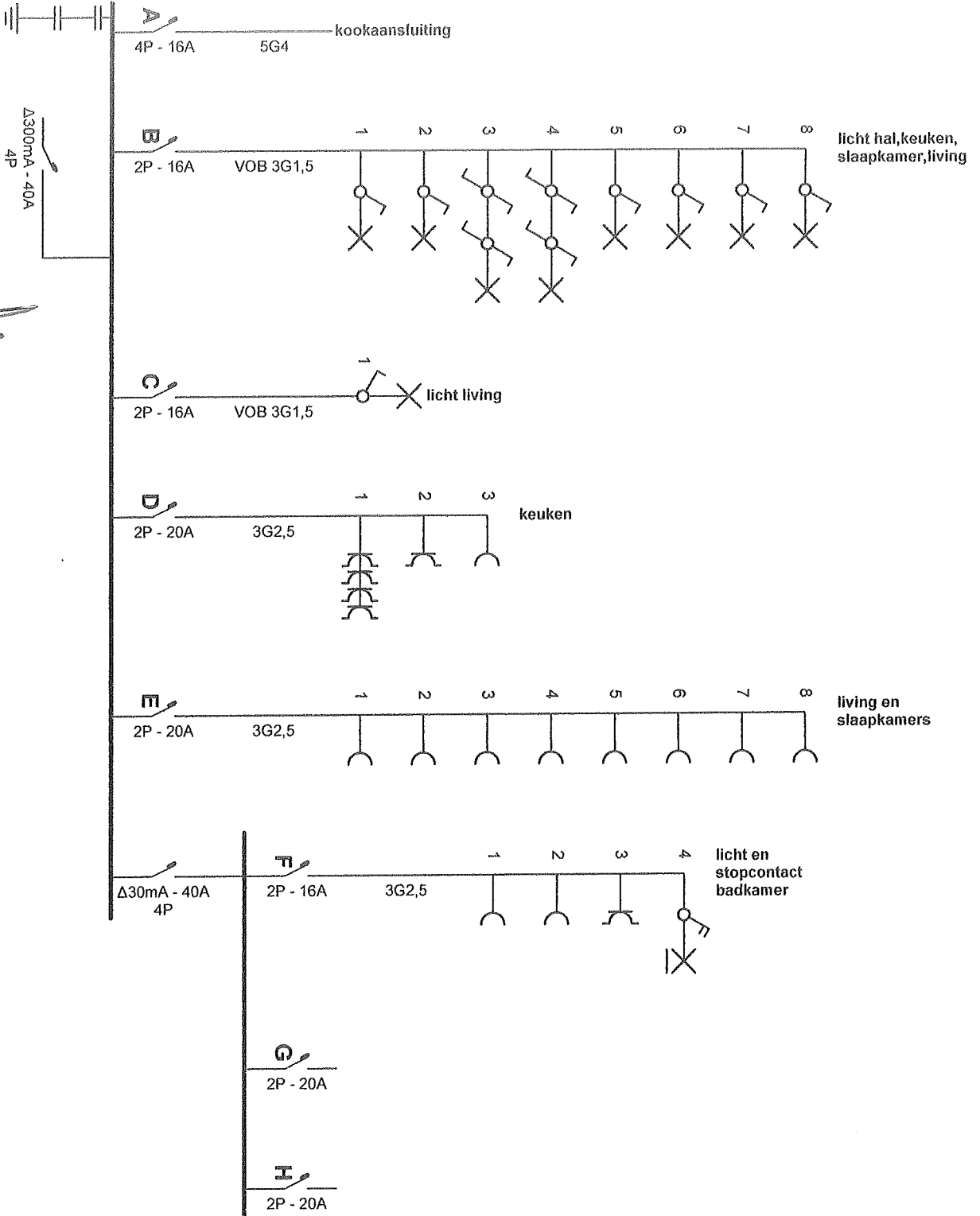

Erkend Organisme
 ALB-Vincotte
 Noordersingel 23
 2140 Antwerpen
 Tel.: 03 221 86 11 GSM: -
 Fax: 03 221 86 12
 e-mail: antwerpen-limburg@vincotte.be



~~**Bijdrager**
 B. VAN DYCK
 Inzorgenaar
 0474/56 56 78~~

Plaats van de elektrische installatie
 Wilhelmi Martine
 De Roest dalkemadelaan 5 Bus 14B
 2600 Berchem
 Tel.: - GSM: -
 Fax: -
 e-mail: -

Installateur
 Bogaerts Service Comm. V.
 Weegbreeaan 20
 2180 Ekeren
 Tel.: - GSM: 0476/24 64 18
 Fax: -
 e-mail: info@bogaerts-service.be
 BTW BE 0811.116.869

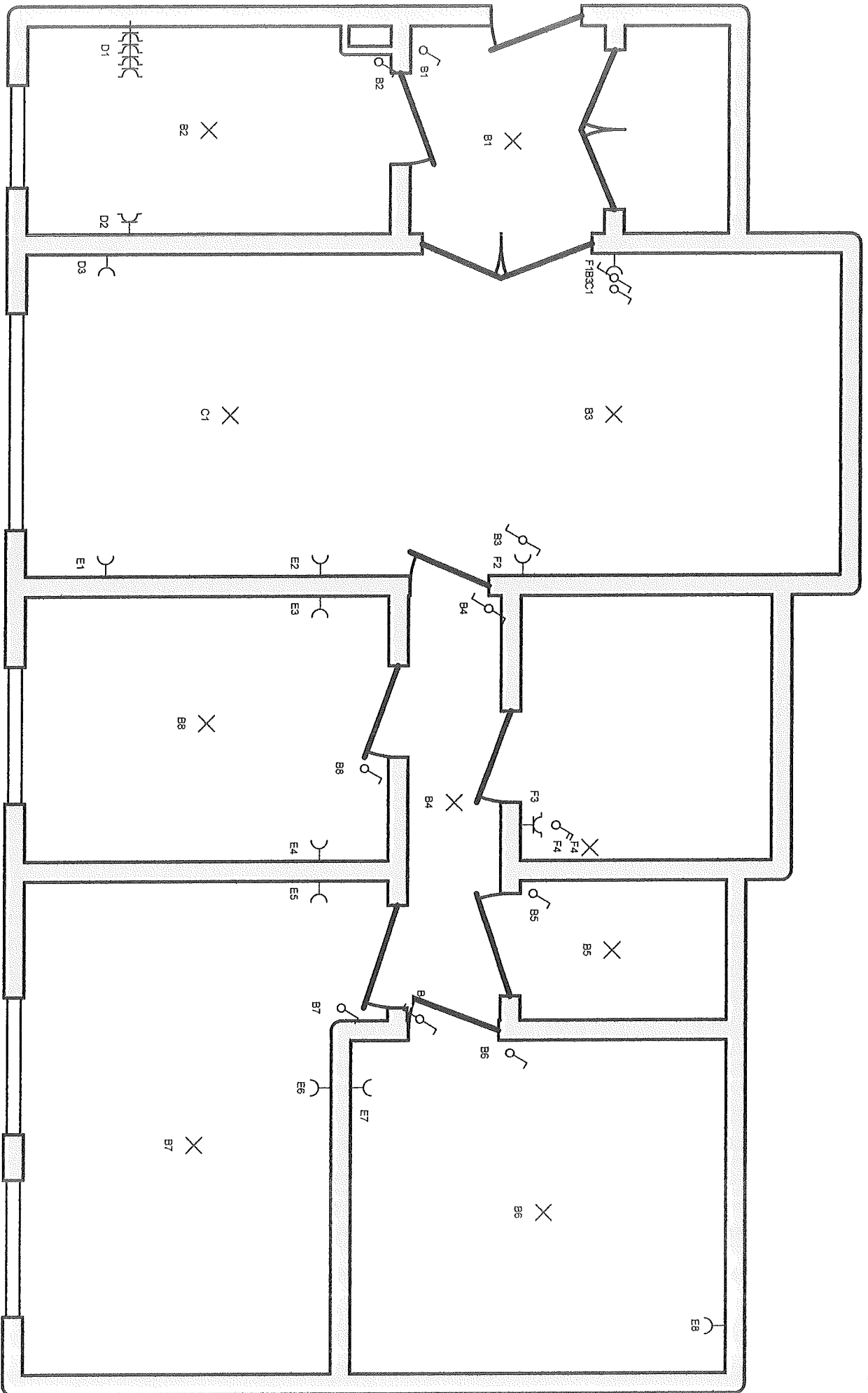

Erkend Organisme

AIB-Vincotte
 Noordersingel 23
 2140 Antwerpen
 Tel.: 03 221 86 11 GSM: -
 Fax: 03 221 86 12
 e-mail: antwerpen-imbung@vincotte.be



Plaats van de elektrische installatie

Wilhelmi Martine
 De Roest dalkemadelaan 5 Bus 14B
 2600 Berchem
 Tel.: - GSM: -
 Fax: -
 e-mail: -

Installateur

Bogaerts Service Comm. V.
 Weegbreeaan 20
 2180 Ekeren
 Tel.: - GSM: 0476/24.64.18
 Fax: -
 e-mail: info@bogaerts-service.be
 BTW BE 0811.116.869

p. 2/3
 Situatieschema

2 x 230V ~ 50Hz

- A: kookaansluiting
- B: licht hal, keuken, slaapkamer, living
- C: licht living
- D: keuken
- E: living en slaapkamers
- F: licht en stopcontact badkamer
- G:
- H:

Erkend Organisme ALB-Vincotte Noordersingel 23 2140 Antwerpen Tel.: 03 221 86 11 GSM: - Fax: 03 221 86 12 e-mail: antwerpen-limburg@vincotte.be	Plaats van de elektrische installatie Wilhelmi Martine De Roest d'alkemadelaan 5 Bus 14B 2600 Berchem Tel.: - GSM: - Fax: - e-mail: -	Installateur Bogaerts Service Comm. V. Weegbreeaan 20 2180 Ekeren Tel.: - GSM: 0476/24.64.18 Fax: - e-mail: info@bogaerts-service.be BTW BE 0811.116.869	p. 3/3 Lijst Kringen 2 x 230V ~ 50Hz
--	--	--	--