

# Stadsterras

## RESIDENTIE GEFION A5 APPARTEMENT 4.7

3° VERDIEPING

Bruto oppervlakte: appartement 92 m<sup>2</sup>  
terras 12 m<sup>2</sup>

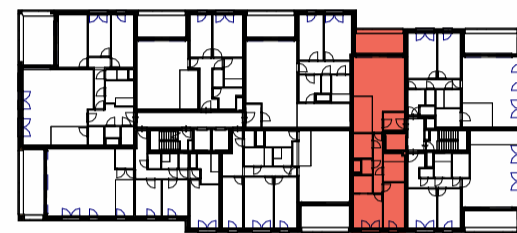
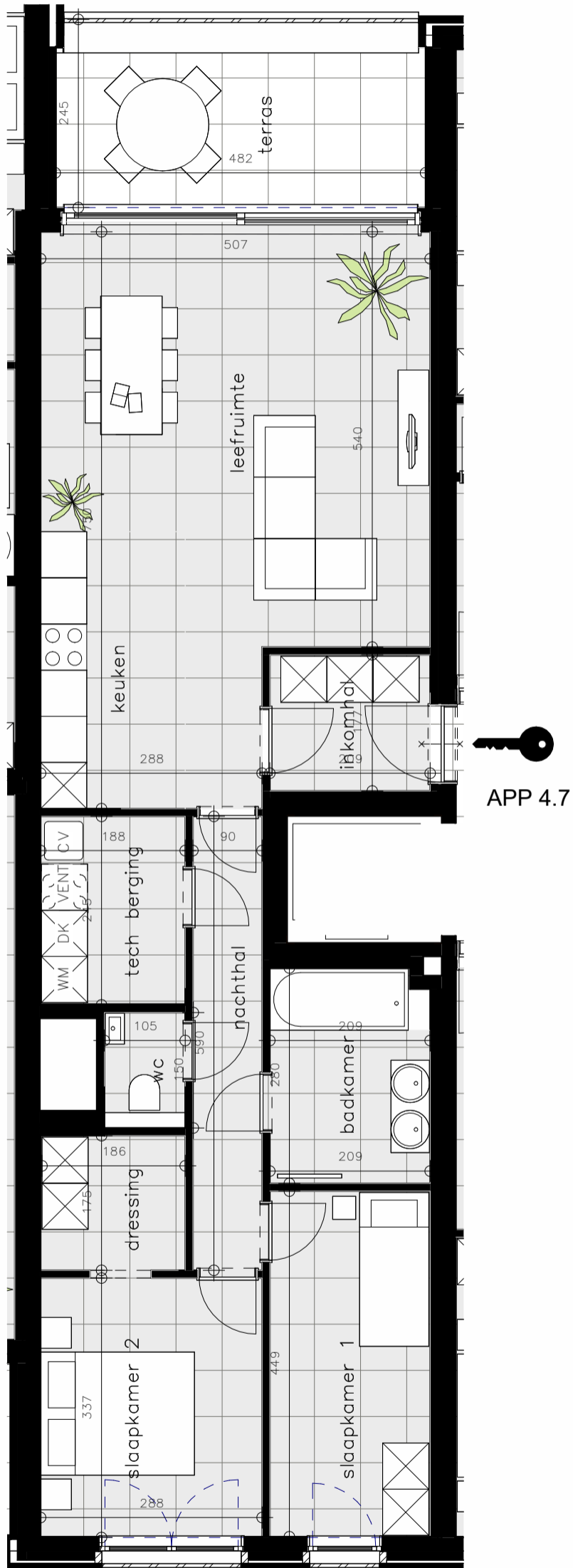

Grondplan



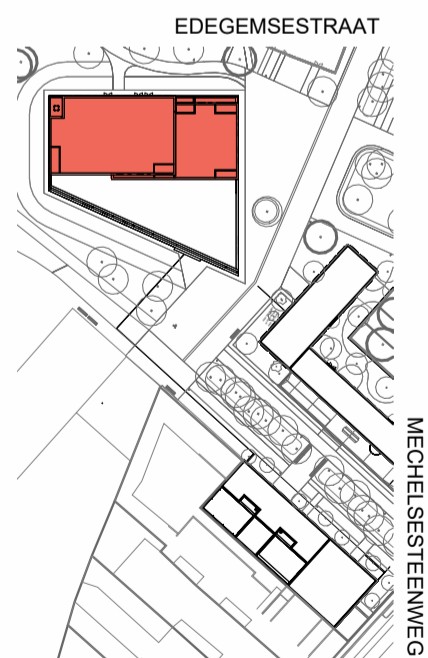

Gevel W



Inplanting

*"Alle maten op de tekening kunnen afwijken van de uiteindelijke uitvoeringsplannen. Brutooppervlaktes zijn indicatief.  
De meubels zijn niet voorzien, met uitzondering van keuken en badkamer.  
De keukeninrichting is onder voorbehoud van de uitvoeringsplannen en detailplan."*

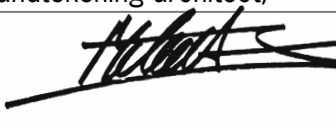
(handtekening architect)





8-9-2022

 **CIRIL**  
THE VALUE BUILDERS