

*Verke + P. d. c. m. c.*



ELBETRA  
 Inspecteur  
 411/13 843 A  
 411/13 840 A  
 411/13 848 A

02/12/2025

Adresse de l'installation électrique  
 Carillon commerce  
 avenue de Merode 88 B  
 1330 Riensar

Installateur  
 Vandekerhof Freddy  
 rue st. Saens 1  
 1420 Braine l'Alleud  
 GSM: 0475848352

P. 1/2  
 Schema unifilaire  
 3 x 230V ~ 50Hz

Schema dessiné par: Bruno Broens - TVA BE 0780.272.354

commerce

abris  
jardin

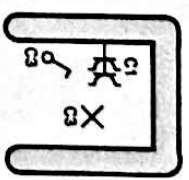
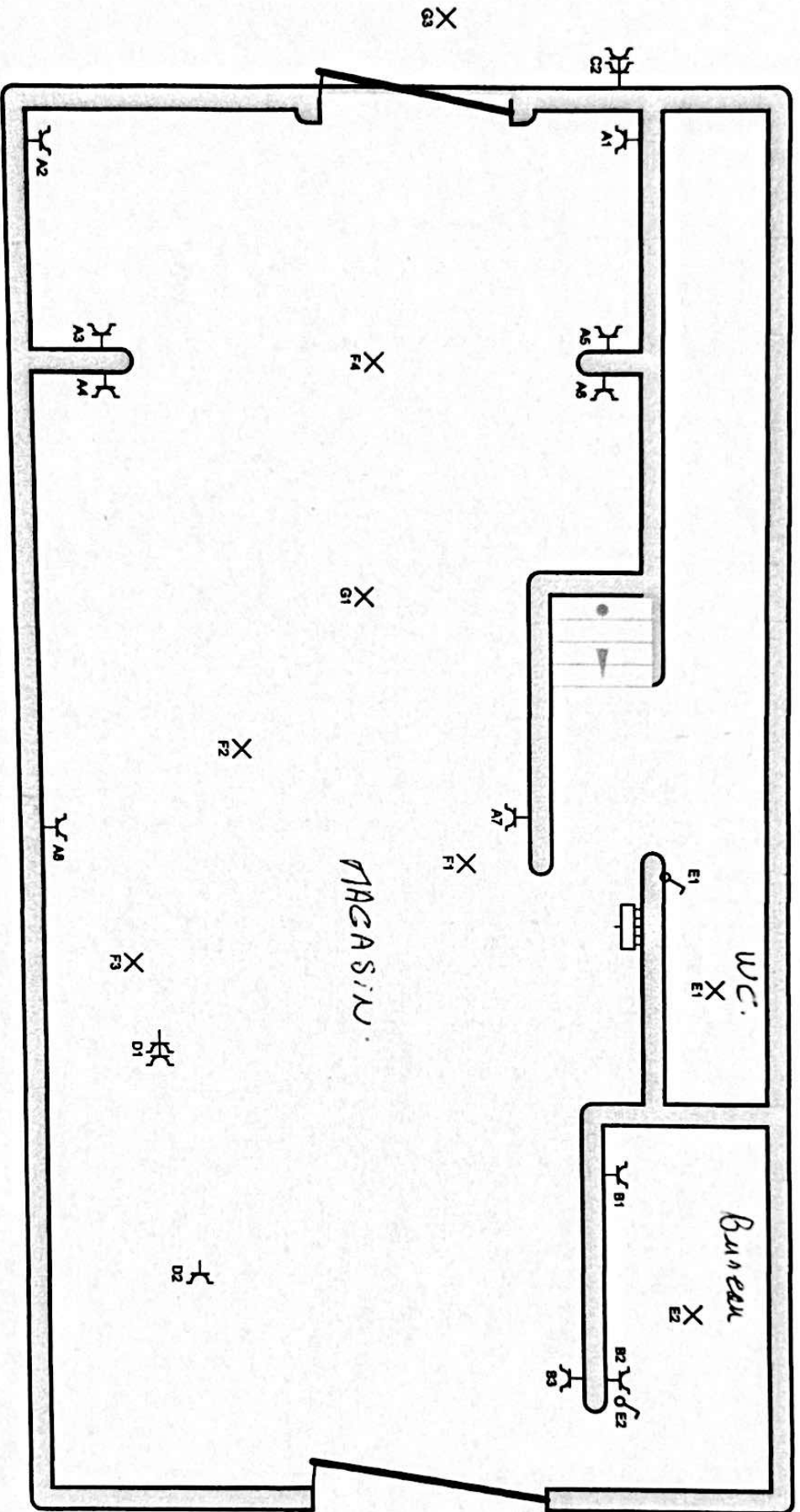

Adresse de l'installation électrique  
Cantillon commerce  
avenue de Merode 56 B3  
1330 Rixensar

Installateur  
Vandekerckhof Freddy  
rue st. Seens 1  
1420 Braine l'Alleud  
GSM: 0475848382

P. 2/2  
Plan de position  
3 x 230V ~ 50Hz



Schema dessiné par: Bruno Broome - TVA BE 0780.272.384

Inventaris uitwendige invloedsfactoren (AREI - boek 1: afd. 9.1.6)

Adres van de installatie: *Centrale Avenue de Verdoy 135*

Opstellingsdatum: *03/12/2025*

Behoerend bij plannen en/of schema's met de referentie: *Situatieschema en ééntraaschema*

Er werden geen bijzondere invloedsfactoren gemeld.  
De hierna vermelde, in tabelvorm, bijzondere invloedsfactoren zijn aanwezig:

Plaats	AA	AD	AE	AF	AG	AM	AK	AL	AM	AN	BA	BB	BC	BD	BE	CA	CB
STANDAARDWAARDEN	4	1	1	1	1	1	1	1	1	1	1	1	1	2	1	1	1
<i>Leuven</i>	1	1	1	1	1	1	1	1	1	1	1	1	1	1	1	1	1
<i>Sint-Amand</i>	1	1	1	1	1	1	1	1	1	1	1	1	1	1	1	1	1

Publiek toegankelijke ruimtes (AREI - boek 1: afd. 9.1.6) - *voor verkeer*  
 Geen  
De publiek toegankelijke ruimtes zijn benoemd/aangeduid in bijgevoegd document met referentie:

Evacuatiewegen/moedijk te evacueren ruimten (AREI - boek 1: afd. 4.3.3.7)  
 Er zijn geen evacuatiewegen of moedijk te evacueren ruimten aanwezig.  
De evacuatiewegen en moedijk te evacueren ruimtes zijn beschreven in bijgevoegd document met referentie:

Veiligheidsinstallaties (AREI - boek 1: afd. 5.5)  
 Veiligheidsverlichting, aangesloten op kring(en) ... : de brandcentrale is voorzien van een interne batterij.  
 Brandcentrale, aangesloten op kring ... : de brandcentrale is voorzien van een interne batterij.  
 Rookkoepel, aangesloten op kring ... : de centrale van de rookkoepel is voorzien van een interne batterij.  
 Geen

De autonomie van de batterijen van deze installaties dient jaarlijks gecontroleerd te worden door de uitbater/sleutelaar.

Kritische installaties (AREI - boek 1: afd. 5.6)  
 Er zijn geen kritische installaties aanwezig.

Exploitant of zijn vertegenwoordiger  
Datum: *03/12/25*  
Naam: *VANDEKENHOF ET AL*  
Handtekening: *[Signature]*

Uitwendige invloeden van de categorie A (omgeving - materialen)

AA	AE	AK	Temperatuur	Vaste lichamen	Flora
AA1	AE1	AK1	-60°C tot +5°C	te verwaarlozen	te verwaarlozen
AA2	AE2	AK2	-40°C tot +5°C	klein	risco
AA3	AE3	AK3	-25°C tot +5°C	zeer klein	Fauna
AA4	AE4	AK4	+5°C tot +40°C	stof	te verwaarlozen
AA5	AE5	AK5	+5°C tot +40°C	Corrosie	risco
AA6	AE6	AK6	+5°C tot +60°C	te verwaarlozen	Straling
AA7	AE7	AK7	-15°C tot +20°C	atmosferisch	afwezig
AA8	AE8	AK8	+5°C tot +30°C	afwisselend en toevallig	zwerfstromen
AD	AE9	AK9	Water	bestendig	EM invloeden
AD1	AE10	AK10	te verwaarlozen	Schokken	Ion, invloeden
AD2	AE11	AK11	tijdelijk vochtig	zwak	ES invloeden
AD3	AE12	AK12	vochtig	matig	Geluid invloeden
AD4	AE13	AK13	nat	sterk	Zonnestralen
AD5	AE14	AK14	besproeid	Trillingen	te verwaarlozen
AD6	AE15	AK15	inwerking watermassa's	zwak	AN2
AD7	AE16	AK16	overstroomd	matig	zonnestralen
AD8	AE17	AK17	ondergedompeld	sterk	

BA	BB	BC	Uitwendige invloeden van de categorie B (gebruik - personen)	BE	Materialen
BA1	BB1	BC1	Bekwaamheid normaal	BE1	gewoon
BA2	BB2	BC2	Kinderen	BE2	brandveer
BA3	BB3	BC3	Gehandicapten	BE3	ontploffingsgevaar
BA4	BB4	BC4	Gevaarschuwden	BE4	belemmeringsgevaar
BA5	BB5	BC5	Bevoegden		
BB	BB6	BC6	Weerstand menselijk lichaam		
BB1	BB7	BC7	Droge huid		
BB2	BB8	BC8	Natte huid		
BB3	BB9	BC9	Ondergedompeld in water		

Uitwendige invloeden van de categorie C (constructie - gebouw)

CA	CB	CAI	Constructie	Structuur
CA0	CB0	CAI0	niet-brandbaar	te verwaarlozen
CA1	CB1	CAI1	brandbaar	verspreiding van brand
	CB2	CAI2		bevestigende constructie
	CB3	CAI3		instabiel / buigzaam

Vertegenwoordiger van het Erkend Organisme  
Datum: *03/12/25*  
Naam: *Koen Vercour*  
Handtekening: *[Signature]*

inspecteur  
Rijksgereguleerder  
GSM: +32 479 80 89 44

ELECTROTEST  
LABORATOIRE DE COORDE