5 Maisons à Sivry

Lot n°3 - Maison (3 chambres)



5 Maisons à Sivry

**En raison des études techniques, les plans peuvent subir des modifications (ajout de gaines techniques, faux-plafonds,...). Les mesures sont données à titre indicatif et hors plafonnage. Les surfaces sont calculées par les architectes en intégrant les murs extérieurs (isolant compris) et la moitié des murs mitoyens. Les terrasses sont calculées séparément en surface nette. Voir Cahier des Charges Commercial pour les aménagements compris.*

Lot n°3 - Maison (3 chambres) **16.11.2026**

Surface (brute/extra-muros) maison:	225.40 m²
Surface terrasse:	26 m²
Surface jardin:	687.86 m²
Surface garage:	/ m²
Place de parking extérieure:	2





5 Maisons à Sivry

Lot n°3 - Maison (3 chambres)

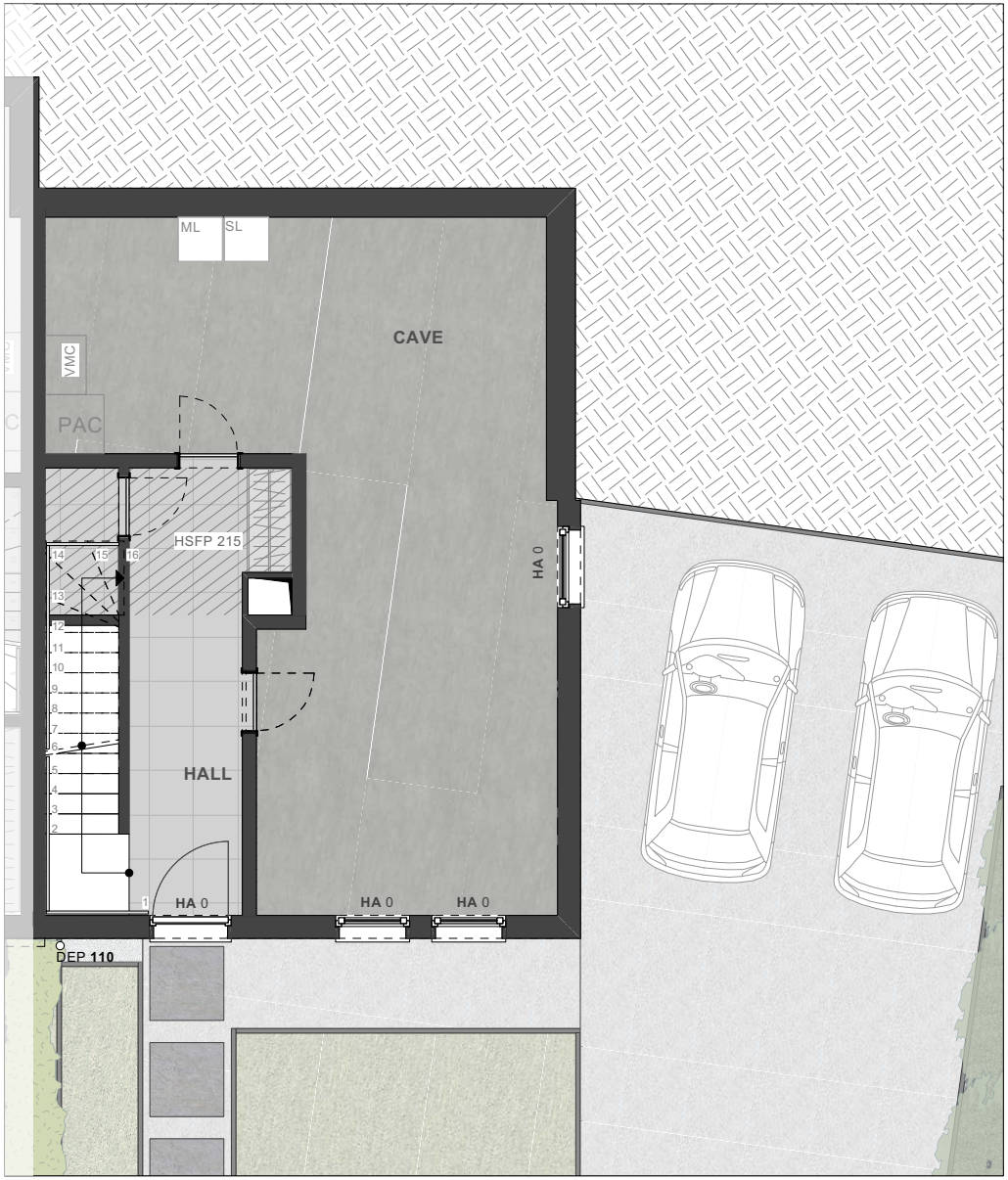

REZ-DE-VOIRIE



REZ-DE-VOIRIE OPTION 1 - Chambre d'amis

5 Maisons à Sivry

Lot n°3 - Maison (3 chambres)

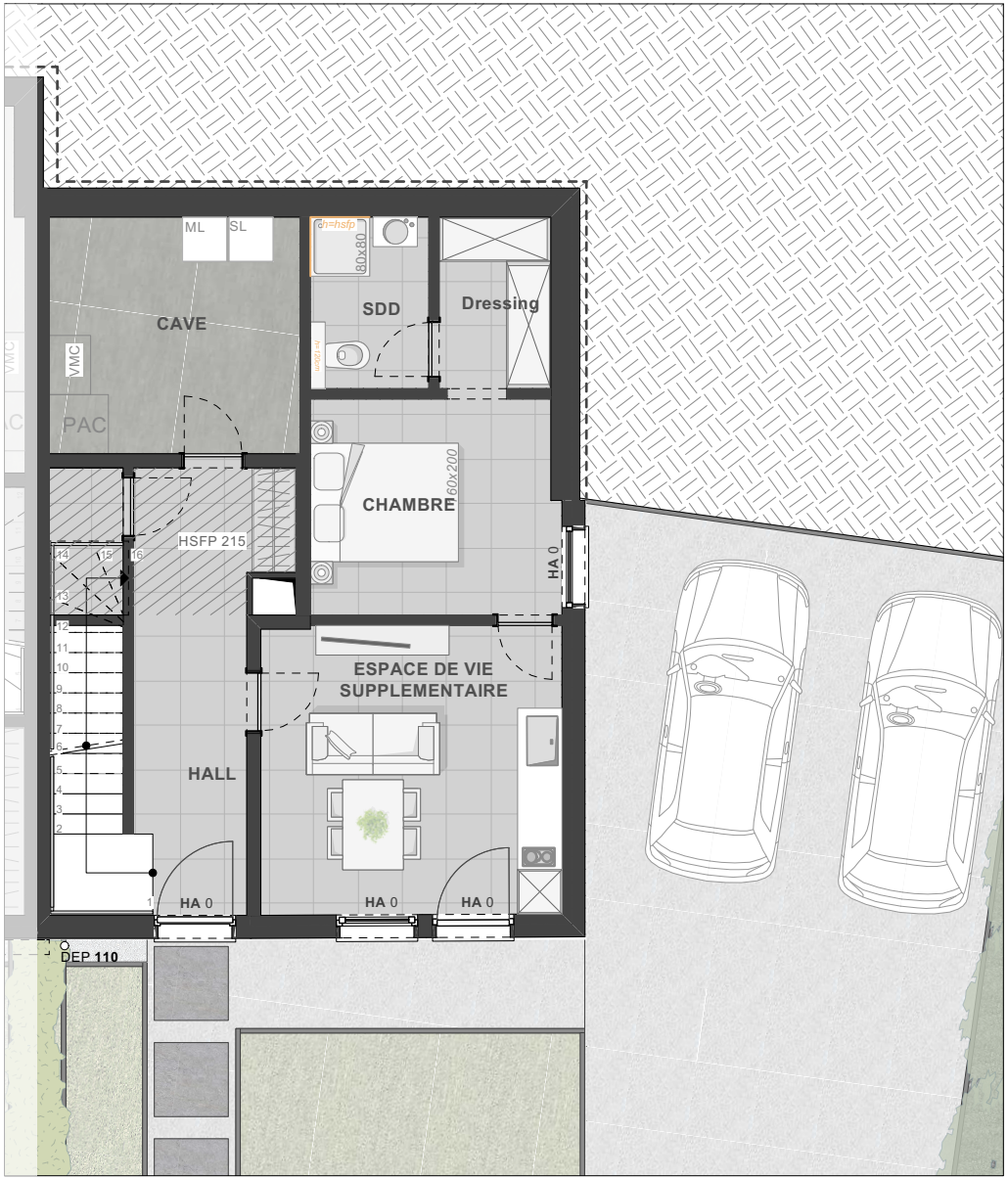

REZ-DE-VOIRIE OPTION 2 - Espace de vie supplémentaire



REZ-DE-VOIRIE OPTION 3 - Profession libérale

5 Maisons à Sivry

Lot n°3 - Maison (3 chambres)



REZ-DE-JARDIN

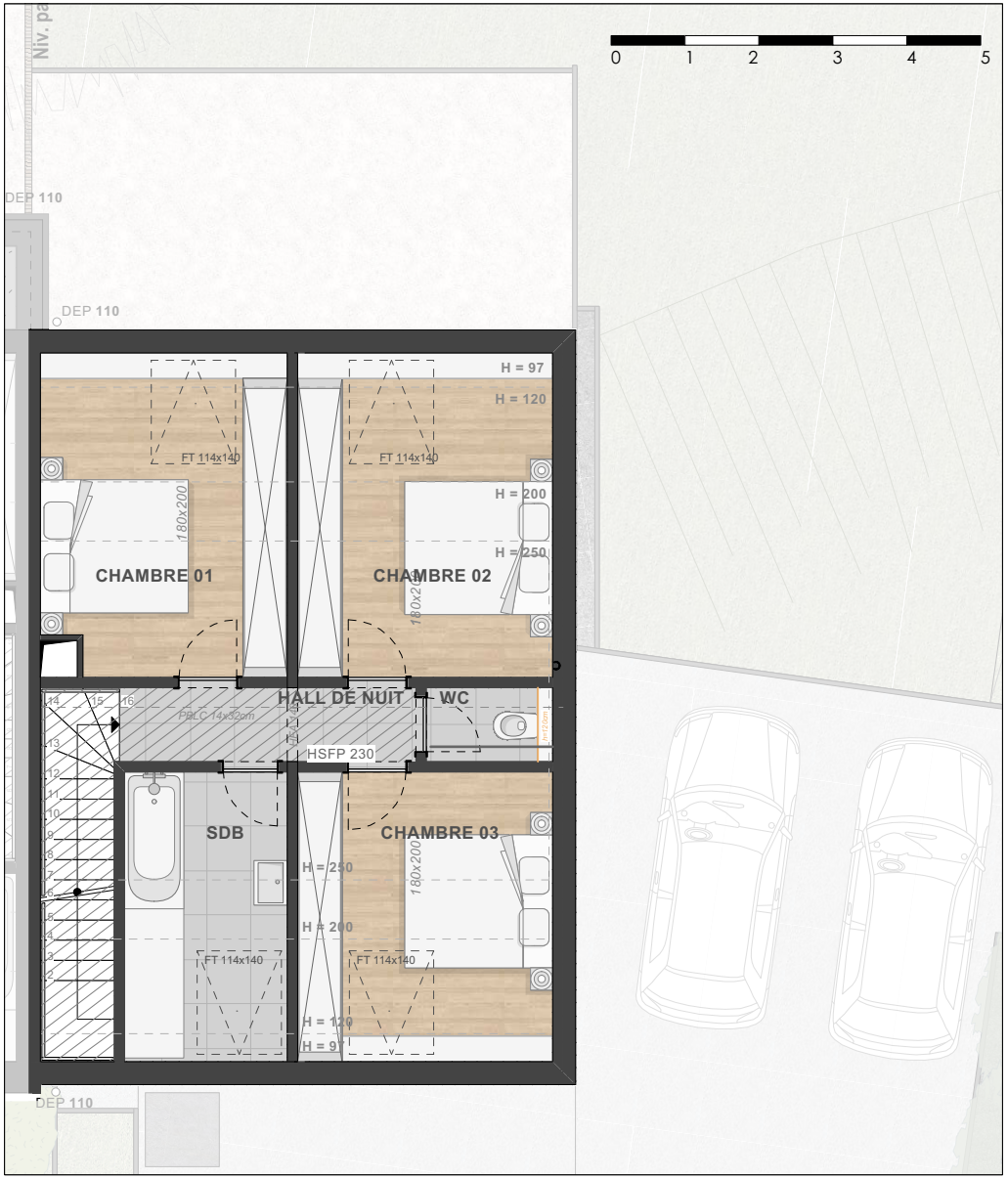

ÉTAGE 1