



IMMOBILIÈRE

480.000 €

Réf. 9522

Chemin de Weyler 30, 6700 ARLON



199 m²



5 chambres



2 salle de bains

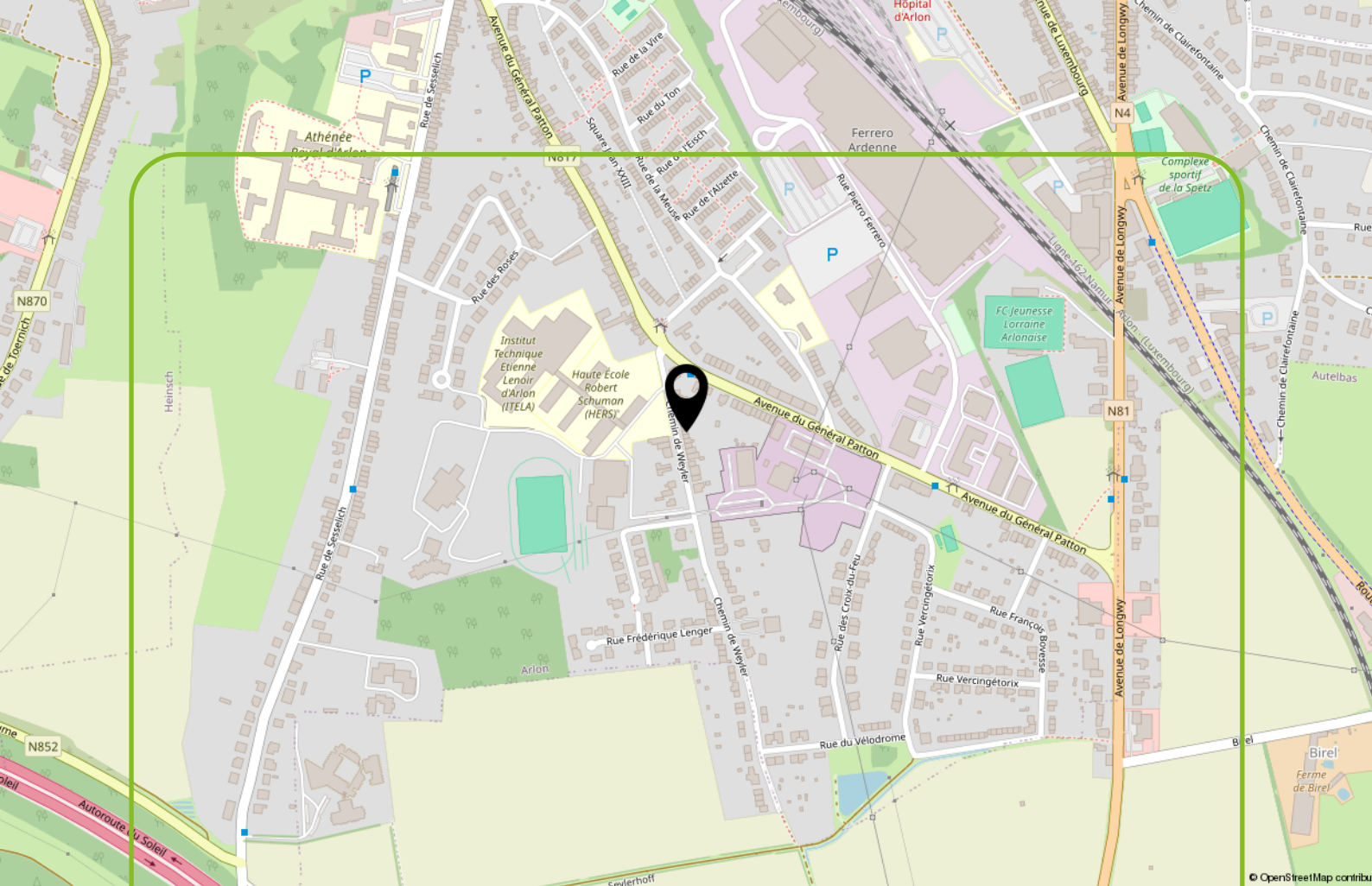

Coordonnées du bien

Rue **Chemin de Weyler**

No **30**

CP **6700**

Ville **ARLON**

Référence **CHEMIN DE WEYLER 30**

ARLON

Parcelle - dimensions

Orientation facade arrière

Est

Surface de la parcelle

-

Surface bâtie au sol

199 m²

Largeur de la façade

-

Largeur de la parcelle

-



Description globale du bien

Etat général **Emménageable**

Surface habitable **199 m²**

Surface totale **-**

Nombre de façades **2 façades**

Nombre d'étages **2**

Nombre de chambre(s) **5**

Nombre de salle de bains **2**

Nombre de salle de douches **2**

Nombre de wc **3**

Description extérieur

Orientation jardin **Est**

Piscine **-**

Abris de jardin **Oui**

Terrasse **Oui**

Place de parking intérieur **Non**

Place de parking extérieur **Oui**

Garage **Oui**



Description technique

Toiture état **Emménageable**

VMC -

Toiture type **Toit français**

Système d'alarme -

Chauffage type **C.C. au gaz**

Adoucisseur -

Châssis PVC

Egouttage Oui

Chassis vitrage Double

PEB **PEB A**

Panneau photovoltaïque **Oui**

Installation électrique conforme **Oui**

Citerne eau de pluie -

Rez-de-Chaussée

▼ Rez-de-chaussée

PIÈCES : 4

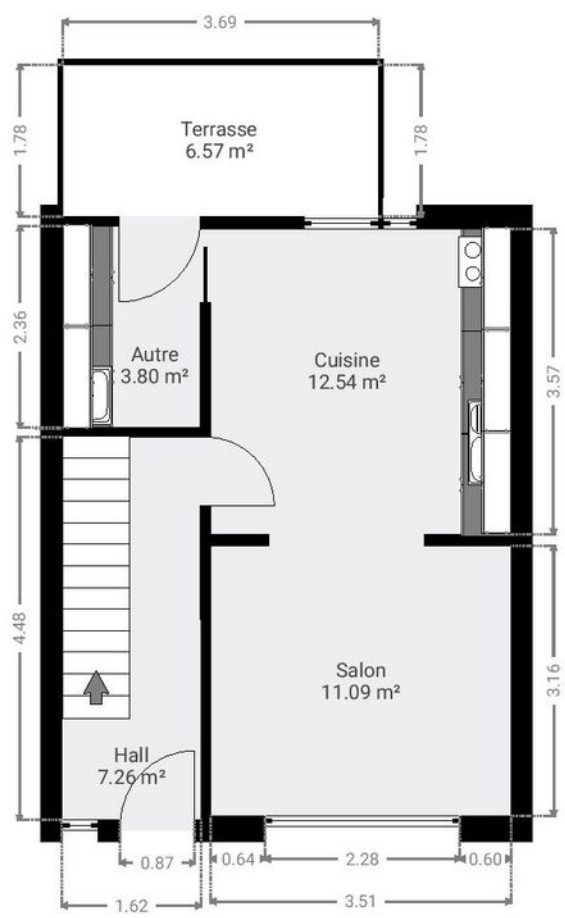

1er étage

▼ 1er étage

PIÈCES : 4

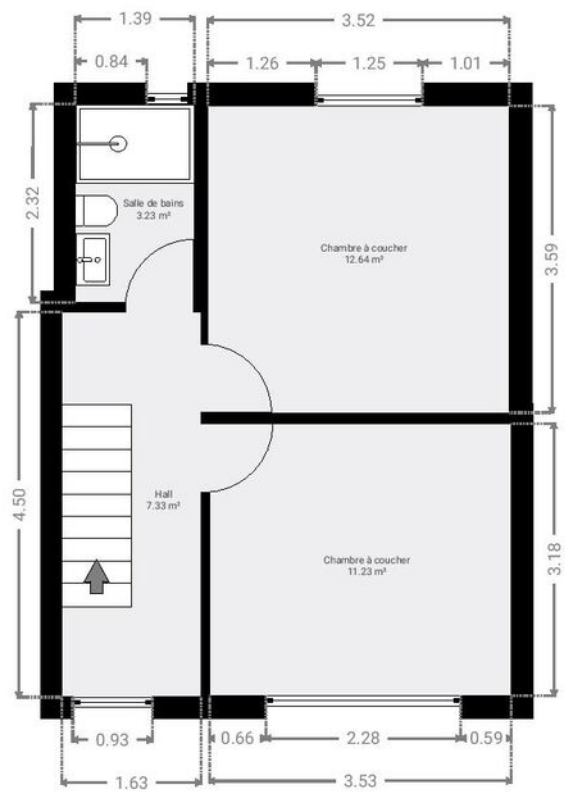

2ème étage

▼ 2e étage

PIÈCES : 4

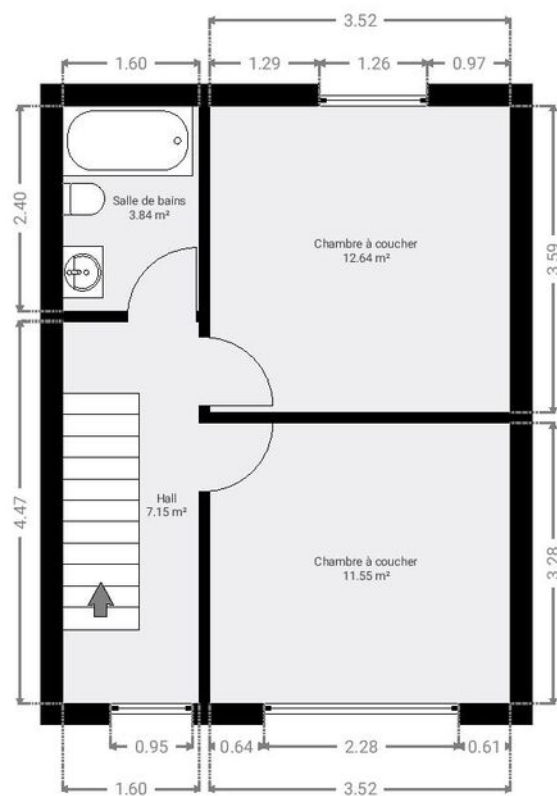

3ème étage

▼ 3e étage

PIÈCES : 2

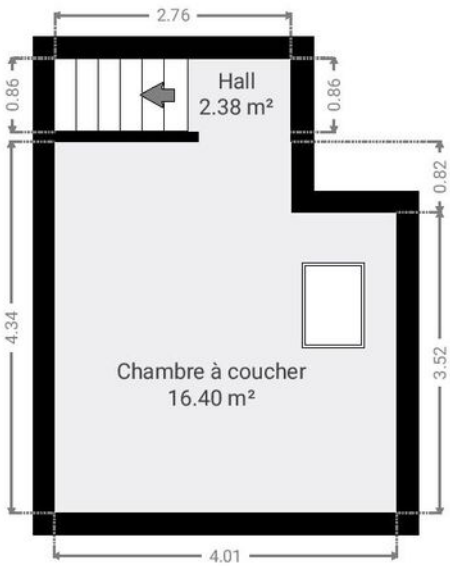

Sous-Sol

▼ Sous-sol

PIÈCES : 3

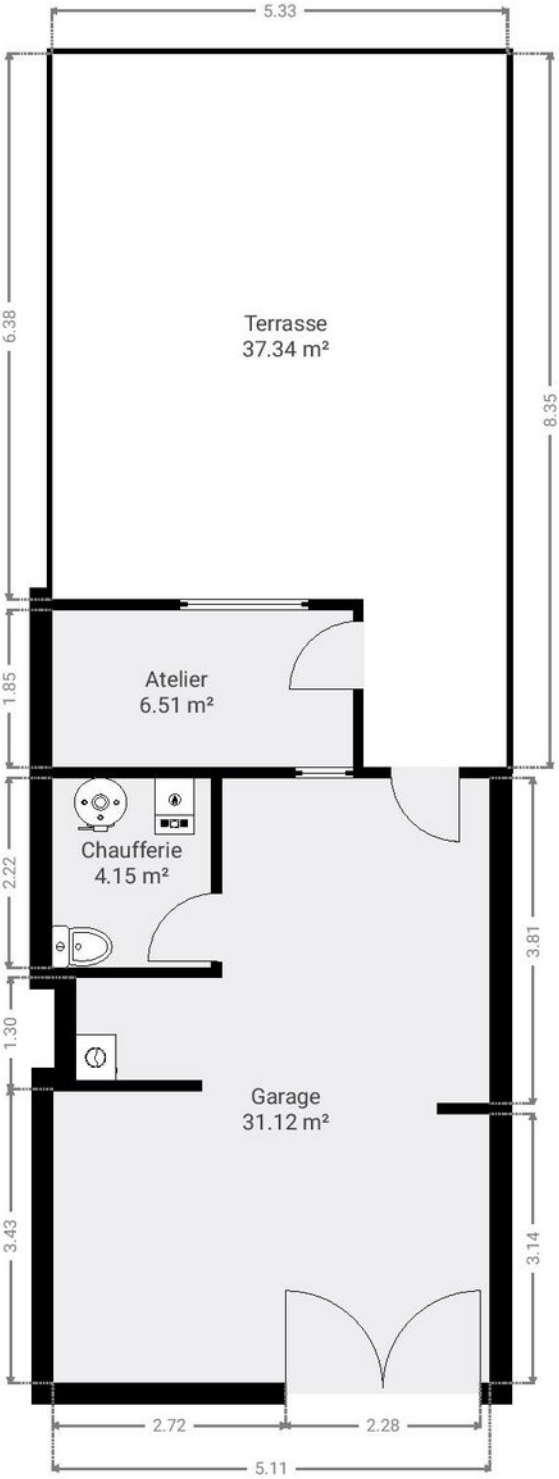













UNE ÉQUIPE SOUDÉE À VOTRE SERVICE



ANTOINE BOUVY
Responsable commercial
a.bouvy@wimmobiliere.com



PIERRE LESAGE
Responsable commercial
p.lesage@wimmobiliere.com



YASIN BRASSEUR
Conseiller immobilier
y.brasseur@wimmobiliere.com



MAXENCE LENOIR
Conseiller immobilier
m.lenoir@wimmobiliere.com



JEREMY FELLER
Conseiller immobilier
j.feller@wimmobiliere.com



MATHYS VAN HAMME
Conseiller immobilier
location@wimmobiliere.com



GEOFFREY DUCHENNE
Responsable accueil & hospitalité
g.duchenne@wimmobiliere.com



ANNE MEUNIER
Administratrice
a.meunier@wimmobiliere.com



MICHAËL WEILLER
Administrateur
contact@wimmobiliere.com

UNE ÉQUIPE D'EXPERTS **QUI NE FAIT PAS
LES CHOSES À MOITIÉ !**

UN ESPACE CONVIVIAL POUR VOUS ACCUEILLIR



Prendre le temps d'échanger avec vous au sein d'un cadre accueillant et **confortable** est essentiel !
Chez W Immobilière, **nous nous engageons à atteindre l'excellence et à assurer le bien-être de nos clients**, en vous recevant dans des bureaux **modernes et chaleureux**.



DES BUREAUX PERSONNALISES POUR QUE VOUS
VOUS SENTIEZ **A L'AISE COMME CHEZ VOUS**

QUE PENSENT NOS CLIENTS DE NOUS ?



« Merci à W Immobilière pour la vente de ma maison à Fouches,
et particulièrement à M. Bouvy pour son suivi et son professionnalisme.

Je recommande à 100 % ! »

Patricia M.

« **Très satisfait de bout en bout** pour la vente de plusieurs biens.

Un grand merci à toute l'équipe ! »

Kevin M.

« Société immobilière performante et disponible **à l'écoute
de ses clients**. Beaucoup de professionnalisme, dossier bien
ficelé et complet. Merci à Aymeric et à toute l'équipe de
W Immobilière. »

Michel P.

Avec une note de satisfaction de

4.8/5*

nous sommes fiers des relations solides que nous entretenons avec notre
clientèle. Cependant, nous ne nous arrêtons pas là. Nous nous engageons
à continuer à améliorer nos services pour atteindre des niveaux encore plus élevés
de satisfaction client.

*sur base d'expériences vécues

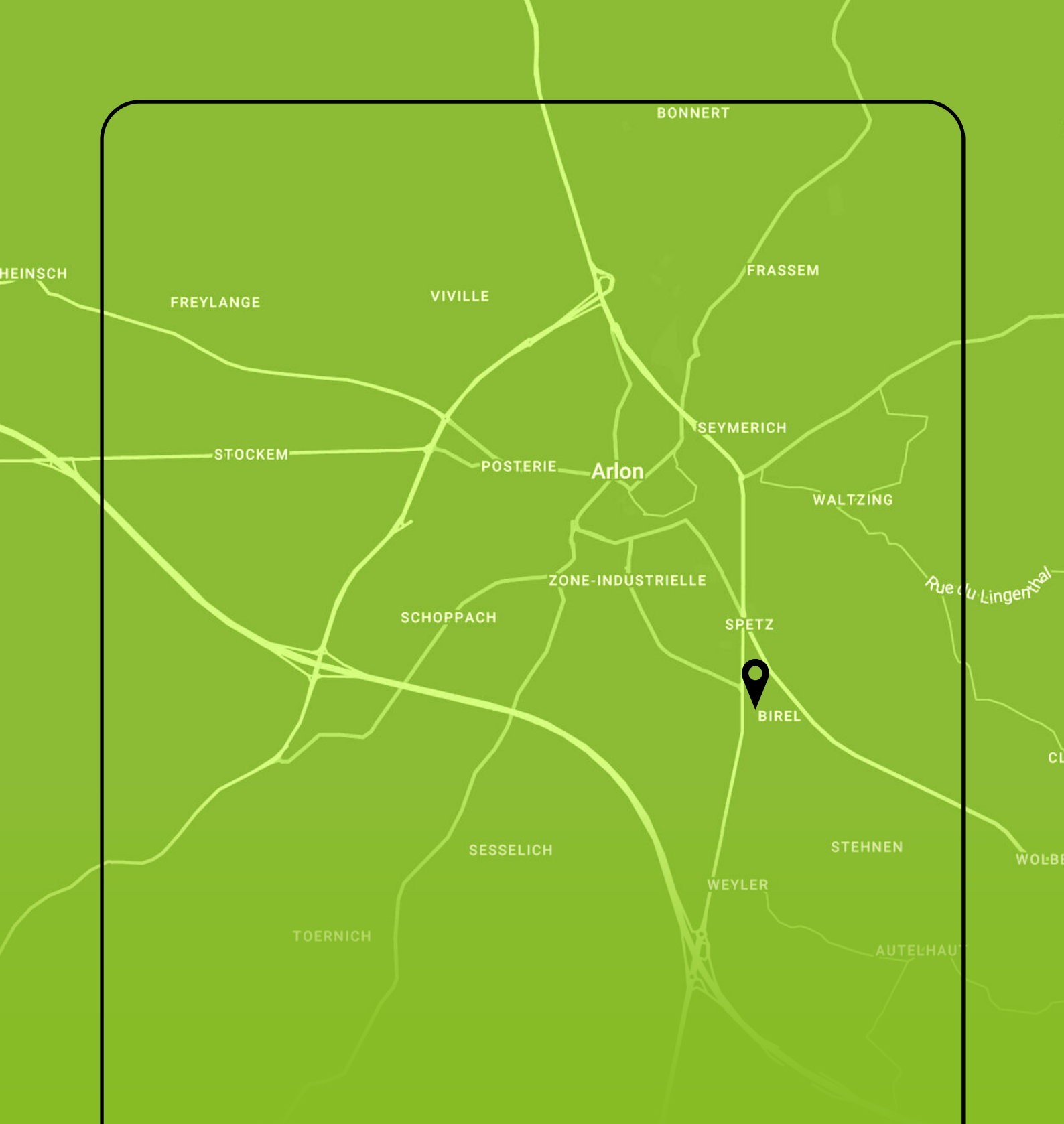

W IMMOBILIÈRE

340 Avenue de Longwy
6700 Arlon
T. +32 (0)63 227 277
www.wimmobiliere.com
N° IPI : 504408

