

Remarques :

- Ce plan crée les nouvelles limites 7-9 et 10-4.
- Ce plan **ne constitue pas** un plan de délimitation - bornage pour les autres limites. Il ne peut servir que pour l'usage pour lequel il a été réalisé. Toute autre utilisation ne pourra engager la responsabilité du Bureau TMEX.
- Les autres limites renseignées au plan résultent soit d'un mesurage selon l'occupation des lieux (état clôtures, murs existants,...) soit de la digitalisation du plan parcellaire cadastral; les requérants nous ayant dispensés d'entreprendre de plus amples recherches et de consulter tous les tenants et gestionnaire de voirie.

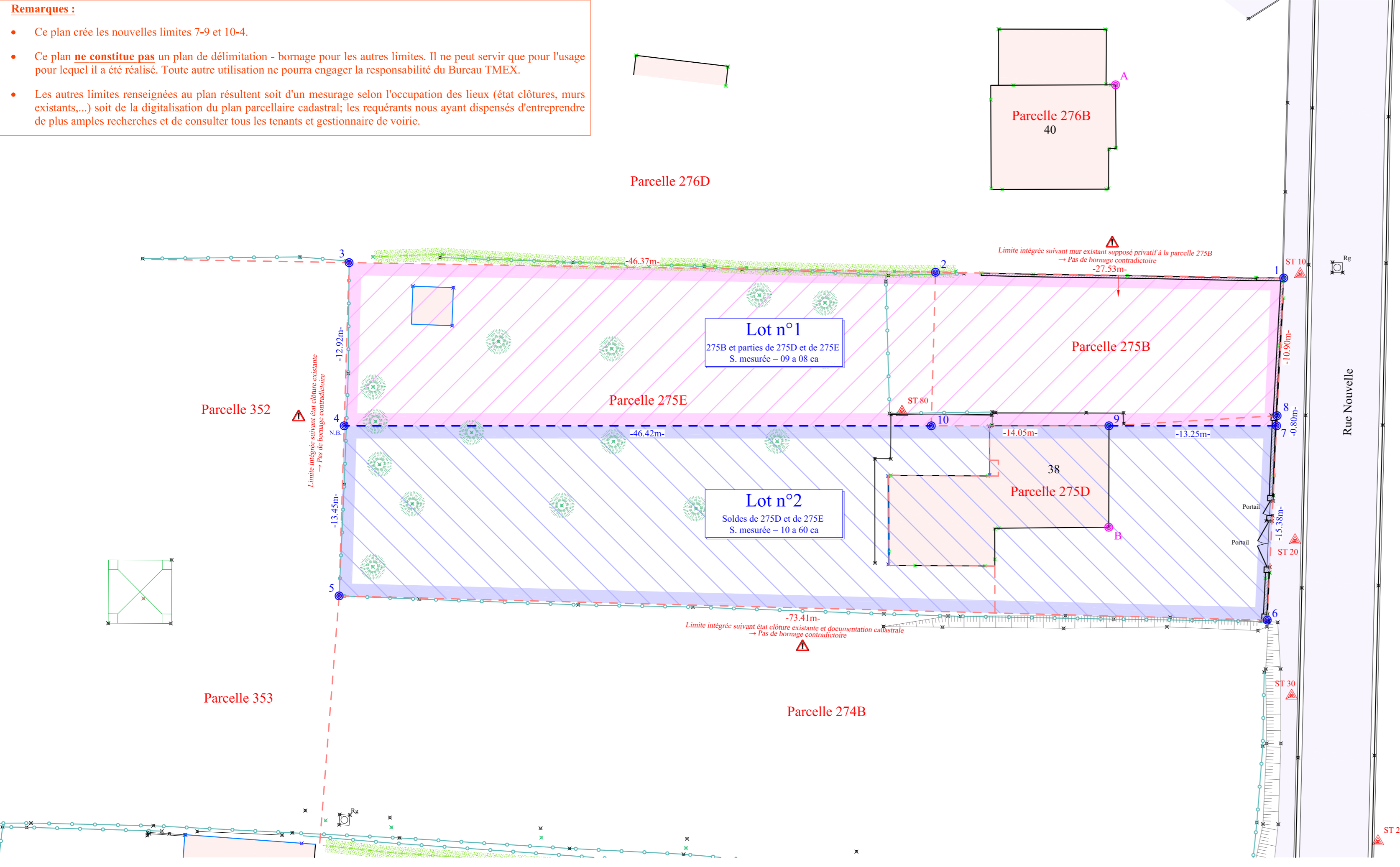

Liste des coordonnées des stations :

| N° | X | Y | Nature |
|-----|------------|-----------|---------|
| 10 | 250610.899 | 43839.307 | Station |
| 20 | 250612.002 | 43818.276 | Station |
| 30 | 250612.616 | 43806.006 | Station |
| 40 | 250609.096 | 43870.639 | Station |
| 80 | 250580.275 | 43826.171 | Station |
| 200 | 250620.254 | 43795.004 | Station |

Liste des coordonnées des sommets :

| N° | X | Y | Nature |
|----|------------|-----------|---------------------------------|
| 1 | 250609.618 | 43838.916 | Angle mur |
| 2 | 250582.127 | 43837.387 | Sommet non mat. |
| 3 | 250535.828 | 43834.813 | Clôture existante |
| 4 | 250536.369 | 43821.909 | Nouvelle borne |
| 5 | 250536.936 | 43808.466 | Clôture existante |
| 6 | 250610.267 | 43811.841 | Angle mur |
| 7 | 250609.898 | 43827.215 | Nouveau sommet - Mur |
| 8 | 250609.879 | 43828.016 | Mur |
| 9 | 250596.679 | 43826.261 | Nouveau sommet - Angle bâtiment |
| 10 | 250582.665 | 43825.250 | Nouveau sommet non mat. |
| A | 250595.255 | 43853.197 | Angle bâtiment |
| B | 250597.242 | 43818.267 | Angle bâtiment |

RECAPITULATIF DE LA DIVISION :

| Nom | Sommets | Surface mesurée |
|----------------------------|------------------|-----------------|
| Parcelles 275B, 275D, 275E | 1-2-3-4-5-6-7-8 | 19 a 68 ca |
| Lot n° 1 (total) : | 1-2-3-4-10-9-7-8 | 09 a 08 ca |
| - Parcelle 275B | - | 03 a 22 ca |
| - Parties 275D, 275E | - | 05 a 86 ca |
| Nouvelles limites | 7-9 et 10-4 | |
| Lot n° 2 | 4-5-6-7-9-10 | 10 a 60 ca |

Legende

| | | |
|--|--|--|
| | | |
| | | |
| | | |
| | | |
| | | |
| | | |
| | | |
| | | |
| | | |
| | | |
| | | |
| | | |
| | | |
| | | |
| | | |
| | | |
| | | |
| | | |
| | | |
| | | |
| | | |
| | | |
| | | |

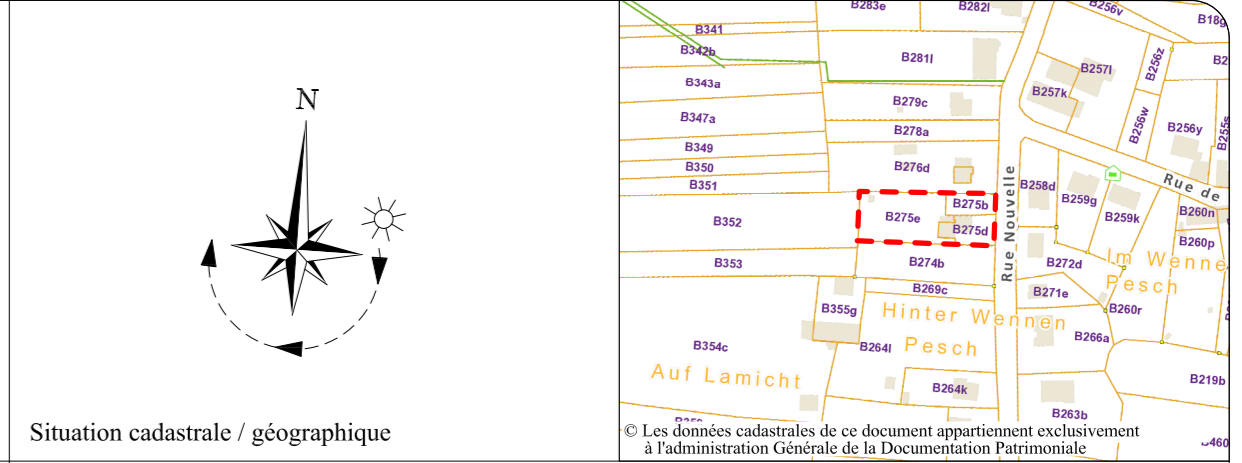

Situation cadastrale / géographique

LOCALISATION / SITUATION :

PROVINCE DE LUXEMBOURG
Commune d'Arlon
38, Rue Nouvelle à Freylange

Réf. CADASTRALES / PROPRIETAIRES :

ARLON 6 DIV. / Heinsch / Section B
Lieu-dit : "Hinter Wennen Pesch"
Parcelles n° : 275B, 275D, 275E

OBJET :

Plan de division parcellaire
Lots 1-2

| Indice | Date | Modifications | Géo. F.M. | Des. B.C. | Vér. F.K. | Signatures |
|--------|------|---------------|-----------|-----------|-----------|------------|
| | | | | | | |

| | | | |
|---|---|--|----------|
| Echelle : 1/250 | Date : 18-10-2022 | Plan N° : Btmex 22-391 | Indice : |
| Système planimétrique : <input checked="" type="checkbox"/> National <input type="checkbox"/> Indépendant <input type="checkbox"/> | Système altimétrique : <input type="checkbox"/> National <input type="checkbox"/> Indépendant <input type="checkbox"/> | Dressé par le géomètre soussigné : <i>Kemp Fabrice</i> Ingénieur - Géomètre Expert Assermenté par devant le Tribunal de première instance d'Arlon Inscrit au conseil Fédéral des Géomètres-Experts (GEO/04/0461) | |

Bureau TMEX S.A.
Topographie, Métres et EXpertises
307, Rue Woier / L-4687 Diffordange
Tel : 00 352 26 53 20 99 / Fax 00 352 26 17 56 53
E-Mail : btmex@pt.lu / Site Web : www.btmex.lu

Ce plan ne peut être copié, reproduit, donné en communication ou cédé à des tiers sans autorisation du Bureau Tmex SA